



УТВЕРЖДАЮ
Начальник УИП

Аганин Л.Г.

АВТОМОБИЛИ LADA KALINA 2192, 2194 И ИХ МОДИФИКАЦИИ

Каталог деталей и сборочных единиц

Начальник КОЭиНД  Сабанов Ю.В.

Начальник КБРК  Яковлев А.В.

Тольятти
2013

Автомобили LADA KALINA 2192, 2194. Каталог деталей и сборочных единиц/ Сабанов Ю.В., Батищева З.В., Кашина О.Е., Никитина Г.А., Овчинникова Н.В., Ступина Н.А., Яковлев А.В.; – Художники: Алексеева М.А., Ермолин В.Ф., Скребенков В.К., Карамаликов В.Л., Карамаликова Т.Г. – Тольятти, 2013 – 330 с.

Каталог является справочным пособием при составлении заявок на запасные части и предназначен для работников ремонтных, торговых и обслуживающих предприятий и организаций, а также для владельцев автомобилей.

Номенклатура деталей и сборочных единиц, поставляемых АВТОВАЗом в запасные части, определяется действующей спецификацией запасных частей (ДСЗЧ).

Каталог подготовлен по состоянию конструкторской документации на март 2013 г.



Ваши отзывы и пожелания направляйте по адресу: 445043, Россия, Самарская область, г. Тольятти, а/я 5674, ОАО НВП «ИТЦ АВТО»
тел. (8482) 75-83-50
e-mail: office@etc-auto.ru

Внимание! Настоящее издание не может быть полностью или частично воспроизведено и распространено без разрешения ОАО НВП «ИТЦ АВТО».

Информация, представленная в данном издании, является интеллектуальной собственностью ОАО «АВТОВАЗ», ОАО НВП «ИТЦ АВТО» и охраняется законом об авторском праве!

СОДЕРЖАНИЕ

Правила пользования каталогом	4
Модификации и комплектации автомобилей.	7
Комплектации двигателей для автомобилей LADA KALINA 2192, 2194	10
Перечень иллюстраций	11
Иллюстрации и перечни деталей и сборочных единиц:	
Двигатель	A
Трансмиссия	B
Тормозная система	C
Управление рулевое, подвеска и колеса	D
Устройства вспомогательные	E
Электрооборудование	K
Кузов	M
Инструмент	Y
Заглушки	Z
Таблицы:	
Таблицы нормалей.	N
Арматура жгутов проводов	АП
Сальники	S
Подшипники	AB
Номерной указатель	УН

ПРАВИЛА ПОЛЬЗОВАНИЯ КАТАЛОГОМ

В основном разделе Каталога «Иллюстрации и перечни деталей и сборочных единиц» детали и сборочные единицы размещены по функциональному признаку. К каждой иллюстрации (см. рис. 1) приложен перечень показанных на ней деталей и сборочных единиц, оформленный в виде таблицы (см. рис.2).

В «Таблицах» приведены стандартизованные детали, сальники и подшипники качения, дан рисунок каждой детали с указанием основных размеров.

В разделе «Номерной указатель» перечислены в порядке возрастания номеров детали и сборочные единицы, включенные в Каталог, с указанием индекса иллюстрации и номера позиции.

Чтобы по функции детали определить ее номер, необходимо:

- в «Перечне иллюстраций» узнать индекс иллюстрации,
- по индексу найти иллюстрацию,
- на иллюстрации определить номер позиции,
- по номеру позиции определить номер детали.

Чтобы по номеру найти деталь на иллюстрации, необходимо:

- в «Номерном указателе» определить индекс иллюстрации и номер позиции,
- по индексу найти иллюстрацию,
- на иллюстрации по номеру позиции найти деталь.

Ниже приведены условные обозначения, встречающиеся в каталоге.

1  – относится к первой передаче;

 – относится к заднему ходу;

*) – допускается замена другими классами (в графе «Вариант»);

~ – вариант по выбору;

! – применять совместно;

^ – деталь применять методом подбора;

КУ – для автомобилей с климатической установкой;

Е-4 – для автомобилей с системой снижения токсичности «Евро-4»;

АБС – устанавливается антиблокировочная система тормозов;

ВАС – для автомобилей с системой вспомогательного торможения;

АС – для автомобилей с аудиосистемой;

до 12.13 – устанавливалось до декабря 2013 г;

с 12.13 – устанавливается с декабря 2013 г;

00001-0061008-11 – стандартизованная деталь, предпоследняя цифра – код материала детали (Таблица 1), последняя – код покрытия (Таблица 2).

Например, в номере 00001-0025742-12 предпоследняя цифра «1» указывает, что деталь изготовлена из стали с пределом прочности на разрыв от 490 до 784 МПа, а последняя цифра «2» означает, что деталь хромируется. В разделе «Таблицы» не приводятся номера, отличающиеся только последними двумя цифрами.

Таблица 1

Код	Материал
	Сталь с пределом прочности на разрыв, Мпа (кг/мм ²)
0	333 – 490 (34 – 50)
1	490 – 784 (50 – 80)
2	784 – 980 (80 – 100)
3	980 – 1176 (100 – 120)
4	Латунь
5	Легкий сплав
6	Медь
7	Другие металлические материалы
8	Неметаллический
9	Смешанный

Таблица 2

Код	Покрытие
0	Отсутствие покрытия
1	Цинкование
2	Хромирование
3	Фосфатирование
4	Лужение
5	Никелирование блестящее
6	Оксидирование
7	Специальное покрытие
8	Специальное покрытие
9	Специальное покрытие

ЗАМОК И ФИКСАТОР ДВЕРИ ЗАДКА

M395

Дата обновления
страницы каталога

Индекс иллюстрации

Название иллюстрации

Номер позиции

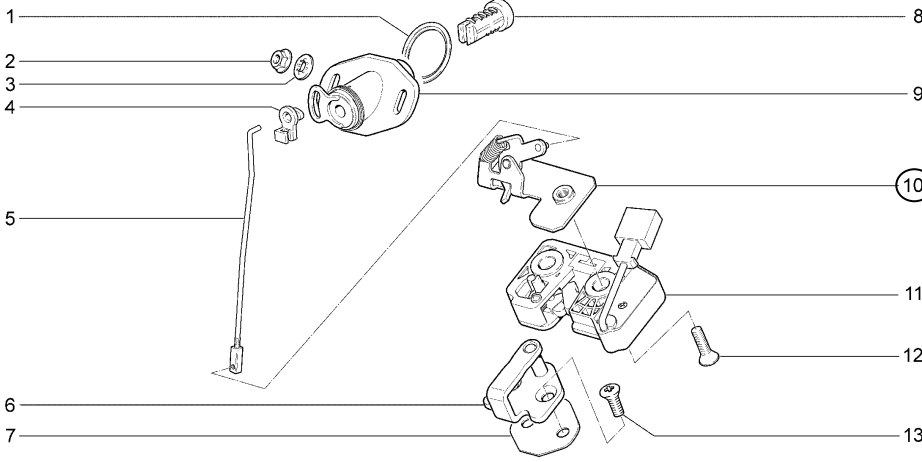

21921-40

21941-40(01)

Модификация автомобиля

Обозначение модификации автомобиля, принятое на данной иллюстрации

Рис. 1

Количество на иллюстрации

№ поз.	№ извещ. об изм.	Дата выпуска изв.	Вкл. в з/ч	Номер детали	Вари ант	Применяемость	Кол.	Наименование
1			+	11180-5606075-00			1	Прокладка привода замка
2			+	00001-0038318-01			2	Гайка М5 с зубчатым буртиком
3			+	00001-0025982-71			2	Шайба 6 стопорная
4			+	21720-6305316-00			1	Скоба крепления тяги привода замка двери задка
5			+	21920-6305458-00			1	Тяга привода замка двери задка с наконечником в сборе
5			+	21940-6305458-00			1	Тяга привода замка двери задка с наконечником в сборе
6			+	21900-5606064-20			1	Фиксатор замка
7			+	21230-6105222-00			1	Прокладка фиксатора замка двери
8			+	21230-6105420-00	*		1	Цилиндр выключателя замка двери
9			+	11190-6305070-50			1	Привод замка двери
10			+	11190-635110-40			1	Пластина крепления замка двери задка
11			+	11190-6305010-10			1	Замок двери задка
12			+	21080-6105266-00			2	Винт крепления замка двери
13			+	21080-6105268-00			2	Винт крепления фиксатора замка двери

* - входит в 11180-6105006-20(К110)

Номер позиции

Сборочная единица поставляется в запасные части

Номер сборочной единицы

Деталь устанавливается на автомобиль 21941-40 (см. Рис. 1)

Наименование сборочной единицы

Рис. 2

МОДИФИКАЦИИ И КОМПЛЕКТАЦИИ АВТОМОБИЛЕЙ

Модификация	Тип кузова	Комплектация	Код исполнения	Исполнение	Нормы токсичности	Примечание
21921	хетчбек	10	40	стандарт	Евро-4	комплектация с 8-ми клап. двигателем объемом 1,6л с облегченной ШПГ, коробкой передач 2181, с электронной педалью акселератора, электроусилителем руля, подушкой безопасности водителя
		10	41	норма		комплектация с 8-ми клап. двигателем объемом 1,6л с облегченной ШПГ, коробкой передач 2181, АБС, с электронной педалью акселератора, электроусилителем руля, подушкой безопасности водителя, радиоприемником
		11				комплектация с 8-ми клап. двигателем объемом 1,6л с облегченной ШПГ, коробкой передач 2181, АБС, с электронной педалью акселератора, электроусилителем руля, климатической системой с автоматическим управлением, подушками безопасности водителя и пассажира, с обогревом сидений, радиоприемником
21922		10	41	норма		комплектация с 16-ти клап. двигателем объемом 1,6л с облегченной ШПГ, автоматической коробкой передач, АБС, с электронной педалью акселератора, электроусилителем руля, климатической системой с автоматическим управлением, подушками безопасности водителя и пассажира, с обогревом сидений, радиоприемником
		11				комплектация с 16-ти клап. двигателем объемом 1,6л с облегченной ШПГ, автоматической коробкой передач, АБС, с электронной педалью акселератора, электроусилителем руля, климатической системой с автоматическим управлением и датчиком солнечной радиации, подушками безопасности водителя и пассажира, мультимедийной системой, навигационной системой, с обогревом сидений
		10	42	люкс		комплектация с 16-ти клап. двигателем объемом 1,6л с облегченной ШПГ, автоматической коробкой передач, АБС, с электронной педалью акселератора, электроусилителем руля, климатической системой с автоматическим управлением и датчиком солнечной радиации, подушками безопасности водителя и пассажира, мультимедийной системой, обогреваемым стеклом ветрового окна

Модификация	Тип кузова	Комплектация	Код исполнения	Исполнение	Нормы токсичности	Примечание
21922	хэтчбек	11	42	люкс	Евро-4	комплектация с 16-ти клап. двигателем объемом 1,6л с облегченной ШПГ, автоматической коробкой передач, с электронной педалью акселератора, электроусилителем руля, АБС, электронной системой устойчивости, климатической системой с автоматическим управлением и датчиком солнечной радиации, с передними и боковыми подушками безопасности водителя и пассажира, мультимедийной системой, обогреваемым стеклом ветрового окна с датчиком дождя, системой безопасной парковки
		12				комплектация с 16-ти клап. двигателем объемом 1,6л с облегченной ШПГ, автоматической коробкой передач, с электронной педалью акселератора, электроусилителем руля, АБС, электронной системой устойчивости, климатической системой с автоматическим управлением и датчиком солнечной радиации, с передними и боковыми подушками безопасности водителя и пассажира, мультимедийной системой, навигационной системой, обогреваемым стеклом ветрового окна с датчиком дождя, системой безопасной парковки
21925	10	42	люкс	комплектация с 16-ти клап. двигателем объемом 1,6л с облегченной ШПГ, коробкой передач 2181, с электронной педалью акселератора, электроусилителем руля, АБС, климатической системой с ручным управлением, подушками безопасности водителя и пассажира, мультимедийной системой		
21927	10	42		комплектация с 16-ти клап. двигателем объемом 1,6л с облегченной ШПГ, модулем впуска с регулируемой длиной каналов, коробкой передач 2181, с электронной педалью акселератора, электроусилителем руля, АБС, климатической системой с ручным управлением, подушками безопасности водителя и пассажира, мультимедийной системой		

Модификация	Тип кузова	Комплектация	Код исполнения	Исполнение	Нормы токсичности	Примечание
21927	хетчбек	11	42	люкс	Евро-4	комплектация с 16-ти клап. двигателем объемом 1,6л с облегченной ШПГ, модулем впуска с регулируемой длиной каналов, коробкой передач 2181, с электронной педалью акселератора, электроусилителем руля, АБС, электронной системой устойчивости, климатической системой с ручным управлением, с передними и боковыми подушками безопасности водителя и пассажира, мультимедийной системой, обогреваемым стеклом ветрового окна с датчиком дождя, системой безопасной парковки
		12				комплектация с 16-ти клап. двигателем объемом 1,6л с облегченной ШПГ, модулем впуска с регулируемой длиной каналов, коробкой передач 2181, с электронной педалью акселератора, электроусилителем руля, АБС, электронной системой устойчивости, климатической системой с ручным управлением, с передними и боковыми подушками безопасности водителя и пассажира, мультимедийной системой, навигационной системой, обогреваемым стеклом ветрового окна с датчиком дождя, системой безопасной парковки

КОМПЛЕКТАЦИИ ДВИГАТЕЛЕЙ ДЛЯ АВТОМОБИЛЕЙ LADA KALINA 2192, 2194 И ИХ МОДИФИКАЦИЙ

Модификация автомобиля	Комплектация автомобиля	Исполнение	Комплектация двигателя для зап.частей	Тип двигателя	Рабочий объём, л	Нормы токсичности	Контроллер
21921	10	41	11186-1000260-60	8-клапанный	1,6	Евро-4	11186-1411020-22
	10	41					
	11						
21922	10	41	21126-1000260-28	16-клапанный			21126-1411020-90
	11						
	10	42					
	11						
12							
21925	10	42	21126-1000260-11				21126-1411020-67
21927	10	42	21127-1000260-20				21127-1411020-22
	11						
	12						
21941	10	40	11186-1000260-60	8-клапанный	11186-1411020-22		
	10	41					
	11						
21942	10	42	21126-1000260-28		21126-1411020-90		
21945	10	42	21126-1000260-11		21126-1411020-67		
21947	10	42	21127-1000260-20	16-клапанный	21127-1411020-22		
	11						
	12						

ПЕРЕЧЕНЬ ИЛЛЮСТРАЦИЙ

Наименование иллюстраций	Индекс	Варианты
1	2	3
А. Двигатель		
А0. Двигатель в сборе		
Двигатель	A001	
Двигатель	A002	
Двигатель	A003	
Подвеска двигателя задняя	A010	
Подвеска двигателя задняя	A011	
Подвеска двигателя	A012	
Подвеска двигателя	A013	
Подвеска двигателя	A014	
А1. Основные элементы двигателя		
Блок цилиндров и головка блока	A100	
Блок цилиндров и головка блока	A101	
Блок цилиндров и головка блока	A102	
Картер масляный и крышка блока	A110	
Картер масляный и крышка блока	A111	
Вал коленчатый и маховик	A120	
Вал коленчатый и маховик	A121	
Вал коленчатый и диск приводной	A122	
Шатуны и поршни	A130	
Шатуны и поршни	A131	
Привод вала распределительного	A140	
Привод валов распределительных	A141	
Привод генератора	A145	
Привод компрессора кондиционера	A146	
Механизм газораспределительный	A150	
Механизм газораспределительный	A151	
А2. Система подачи топлива		
Установка бака топливного	A200	
Бак топливный	A210	
Трубопроводы топливный и паровой	A220	
Трубопроводы топливный и паровой	A221	
Трубки топливного и парового трубопроводов	A230	
Рампа и форсунки	A240	
Рампа и форсунки	A241	
Рампа и форсунки	A242	
А3. Система питания		
Установка фильтра воздушного	A300	
Установка фильтра воздушного	A301	
Фильтр воздушный	A310	
Система подачи воздуха	A320	
Система подачи воздуха	A321	
Система подачи воздуха	A322	
Педаля привода акселератора	A330	

1	2	3
A4. Система выпуска отработавших газов		
Труба впускная	A400	
Модуль впуска	A410	
Модуль впуска	A411	
Установка модуля впуска	A412	
Модуль впуска	A415	
Труба приемная с нейтрализатором	A420	
Труба приемная с нейтрализатором	A421	
Глушители	A430	
A5. Система смазки		
Система смазки и вентиляции	A500	
Система смазки и вентиляции	A501	
Насос масляный	A510	
A6. Система охлаждения		
Радиатор в сборе	A600	
Радиатор в сборе	A601	
Система охлаждения	A610	
В. Трансмиссия		
В1. Сцепление		
Привод сцепления	B110	
Сцепление	B140	
Картер сцепления	B150	
В2. Коробка передач		
Коробка передач	B200	
Картер коробки передач	B210	
Валы коробки передач	B220	
Шестерни коробки передач	B230	
Синхронизатор коробки передач	B240	
Привод переключения передач	B250	
Механизм выбора и переключения передач	B260	
В3. Автоматическая коробка передач		
Установка автоматической коробки передач	B300	
Автоматическая коробка передач	B301	
Привод переключения передач	B350	
В4. Привод колес		
Привод передних колес	B400	
Привод передних колес	B401	
Дифференциал	B410	

1	2	3
С. Тормозная система		
С1. Привод тормозов		
Педаля тормоза	C100	
Педаля тормоза	C101	
Элементы привода тормозов	C110	
Элементы привода тормозов	C111	
Привод гидротормозов	C120	
Привод гидротормозов	C121	
Привод регулятора давления тормозов	C130	
Гидроагрегат и датчики скорости колес	C141	
Гидроагрегат и датчики скорости колес	C142	11, 12
Цилиндр колесный заднего тормоза	C150	
Регулятор давления тормозов	C160	
Привод стояночного тормоза	C170	
С2. Тормозные механизмы		
Тормоза передние	C200	
Элементы передних тормозов	C210	
Тормоза задние в сборе	C220	
Тормоза задние	C230	
Тормоза задние	C231	
Д. Управление рулевое, подвеска и колеса		
Д1. Управление рулевое		
Колонка рулевая	D100	
Механизм рулевой	D110	
Привод рулевой	D120	
Элементы рулевого механизма	D150	
Картер рулевого механизма	D160	
Д2. Подвеска передняя		
Элементы передней подвески	D200	
Рычаги передней подвески	D210	
Стабилизатор поперечной устойчивости	D220	
Д3. Подвеска задняя		
Подвеска задняя	D300	
Рычаги задней подвески с тормозами	D310	
Д4. Колеса		
Кулаки поворотные и ступицы	D400	
Колеса	D410	~
Колеса	D411	~
Колеса	D412	10
Колеса	D413	11, 12
Колесо запасное	D414	10
Ступицы задних колес	D420	

1	2	3
Е. Устройства вспомогательные		
Е1. Климатическая установка		
Система вентиляции и отопления	E100	
Отопитель с управлением и шлангами	E110	
Воздухопроводы обогрева стекол	E120	
Сопла вентиляции кузова	E130	
Щиток водоотражательный	E140	
Дефлекторы вытяжной вентиляции	E150	
Система кондиционирования	E181	KY
Е2. Омыватели		
Омыватели	E200	
Омыватели	E201	
Е3. Стеклоочистители		
Стеклоочиститель передний	E300	
Стеклоочиститель задний	E310	
Е4. Подушки безопасности		
Надувные подушки безопасности	E400	
К1. Электрооборудование двигателя		
Контроллеры	K100	
Выключатель зажигания	K110	
Катушка и свечи зажигания	K120	
Модули и свечи зажигания	K121	
Установка батареи аккумуляторной	K130	
Установка генератора	K140	
Стартер	K150	
К2. Система освещения		
Фонари передние	K200	
Освещение салона	K220	
Приборы световые задние	K230	
Приборы световые задние	K231	
К3. Сигналы, приборы, реле		
Сигналы	K300	
Сигналы	K301	
Антенны	K305	
Громкоговоритель	K306	
Приборы и подсветка	K310	10
Приборы и подсветка	K311	
Приборы и подсветка	K312	10
Приборы и подсветка	K313	
Выключатели	K320	
Выключатели	K321	10

1	2	3
Выключатели	K322	
Выключатель обогрева сидений	K325	
Блок предохранителей	K330	
Реле монтажного блока	K340	
Модуль двери водителя и переключатели стеклоподъемников	K350	
Датчик дождя и система безопасной парковки	K360	11, 12
Блоки электронные	K370	
K4. Жгуты проводов		
Жгуты проводов моторного отсека	K400	
Жгуты проводов моторного отсека	K401	
Жгуты проводов салона	K410	
Жгуты проводов салона	K411	
M. Кузов		
M0. Кузов в сборе		
Кузов	M001	
M1. Интерьер салона		
Сиденья передние	M100	
Сиденья передние	M101	
Сиденья передние	M102	
Сиденья передние	M103	
Ремни безопасности	M135	
Ремни безопасности	M136	
Шумоизоляция салона	M140	
Шумоизоляция моторного отсека	M145	
Коврики	M150	
Облицовка туннеля пола	M155	
Обивка крыши, задка и полки багажника	M160	
Обивка крыши, задка и полки багажника	M161	
Обивка боковины	M170	
Обивка боковины	M171	
Принадлежности салона	M180	
Панель приборов	M190	
Панель приборов	M191	
M2. Каркас и панели кузова		
Капот	M200	
Пол передний	M210	
Пол задний	M220	
Пол задний	M221	
Каркас заднего пола	M230	
Каркас заднего пола	M231	
Каркас передка	M240	
Каркас боковины и задка	M250	
Каркас боковины и задка	M251	
Панели кузова	M260	
Панели кузова	M261	

1	2	3
М3. Двери и окна		
Дверь передняя правая	M300	
Дверь передняя левая	M301	
Навеска боковых дверей и уплотнители	M305	
Ограничители дверей	M306	
Двери задние	M310	
Замки передних дверей	M320	
Замки задних дверей	M325	
Ручки передних дверей	M330	
Ручки задних дверей	M335	
Окна передних дверей	M340	
Окна задних дверей	M350	
Стеклоподъемники передних дверей	M360	
Стеклоподъемники задних дверей	M370	
Стеклоподъемники задних дверей	M371	
Окна	M380	
Окна	M381	
Дверь задка	M390	
Дверь задка	M391	
Замок и фиксатор двери задка	M395	
Замок и фиксатор двери задка	M396	
М4. Элементы облицовочные		
Щитки	M410	
Щитки	M411	
Ложементы багажника крыши	M415	
Орнаменты и накладки облицовочные	M420	
Орнаменты и накладки облицовочные	M421	
Фартуки	M422	
Фартуки	M423	
Накладки облицовочные ветрового окна	M425	
Бампер передний	M430	
Бампер задний	M440	
Бампер задний	M441	
У. Инструмент		
У1. Инструмент шоферский		
Инструмент шоферский и сетка багажника	У100	
З. Заглушки		
Схема установки заглушек	Z100	
Схема установки заглушек	Z101	
Схема установки заглушек	Z102	

ИЛЛЮСТРАЦИИ И ПЕРЕЧНИ ДЕТАЛЕЙ И СБОРОЧНЫХ ЕДИНИЦ

ДВИГАТЕЛЬ

A001

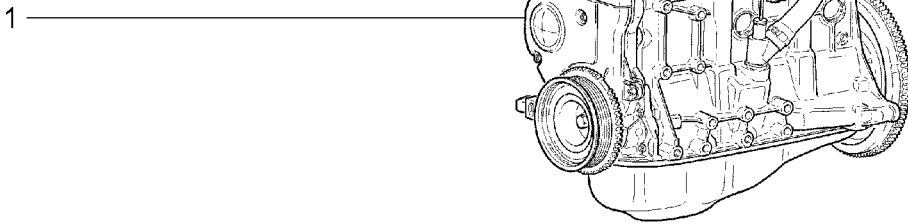

21921-40		21921-41		21941-40		21941-41		
№ поз.	№ извещ. об изм	Дата выпуска изв	Вкл. в з/ч	Номер детали	Вариант	Применяемость	Кол.	Наименование
1				11186-1000260-60			1	Двигатель в сборе

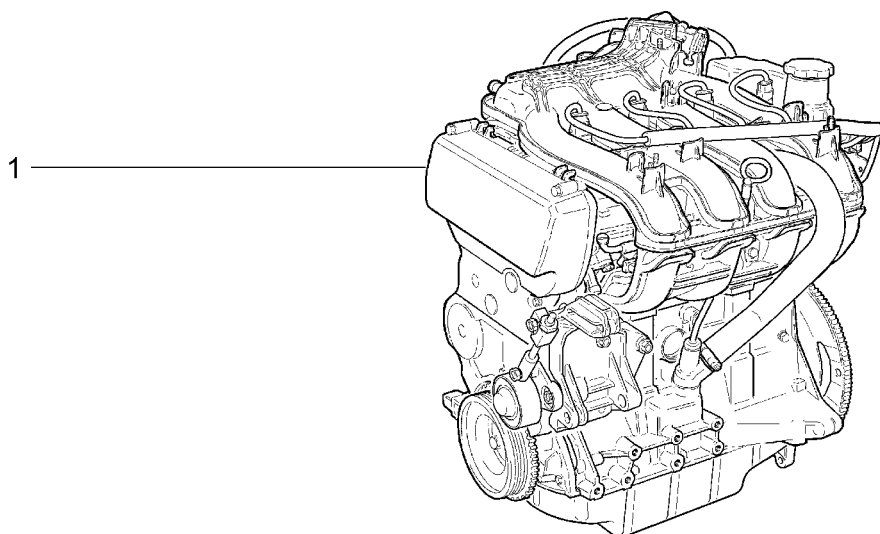
ДВИГАТЕЛЬ**A002**

21922-41(01) 21922-42(01) 21925-42(02) 21942-42(01) 21945-42(02)								
№ поз.	№ извещ. об изм	Дата выпуска изв	Вкл. в з/ч	Номер детали	Вари ант	Применяемость	Кол.	Наименование
1			+	21126-1000260-11		(02)	1	Двигатель в сборе
1			+	21126-1000260-28		(01)	1	Двигатель в сборе (для автоматической КПП)

ДВИГАТЕЛЬ

A003

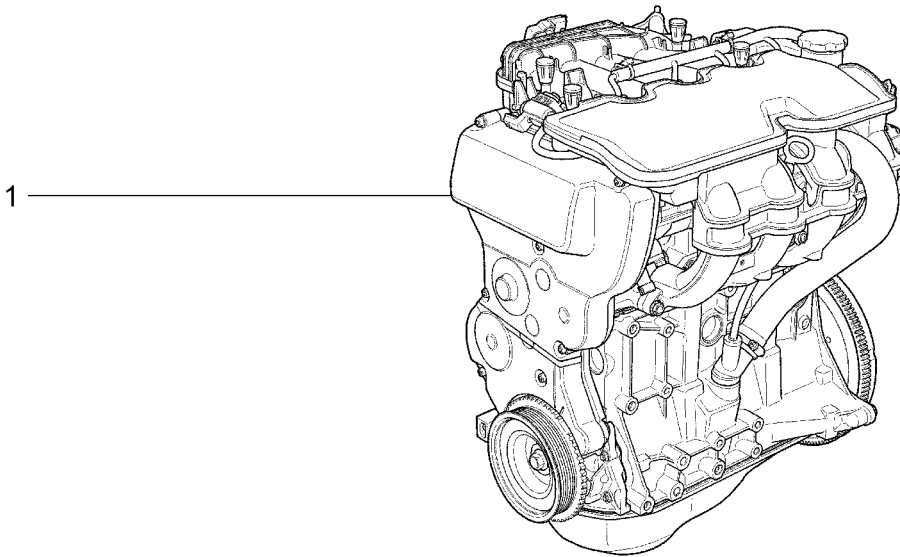

21927-42		21947-42						
№ поз.	№ извещ. об изм	Дата выпуска изв	Вкл. в з/ч	Номер детали	Вариант	Применяемость	Кол.	Наименование
1			+	21127-1000260-20			1	Двигатель в сборе

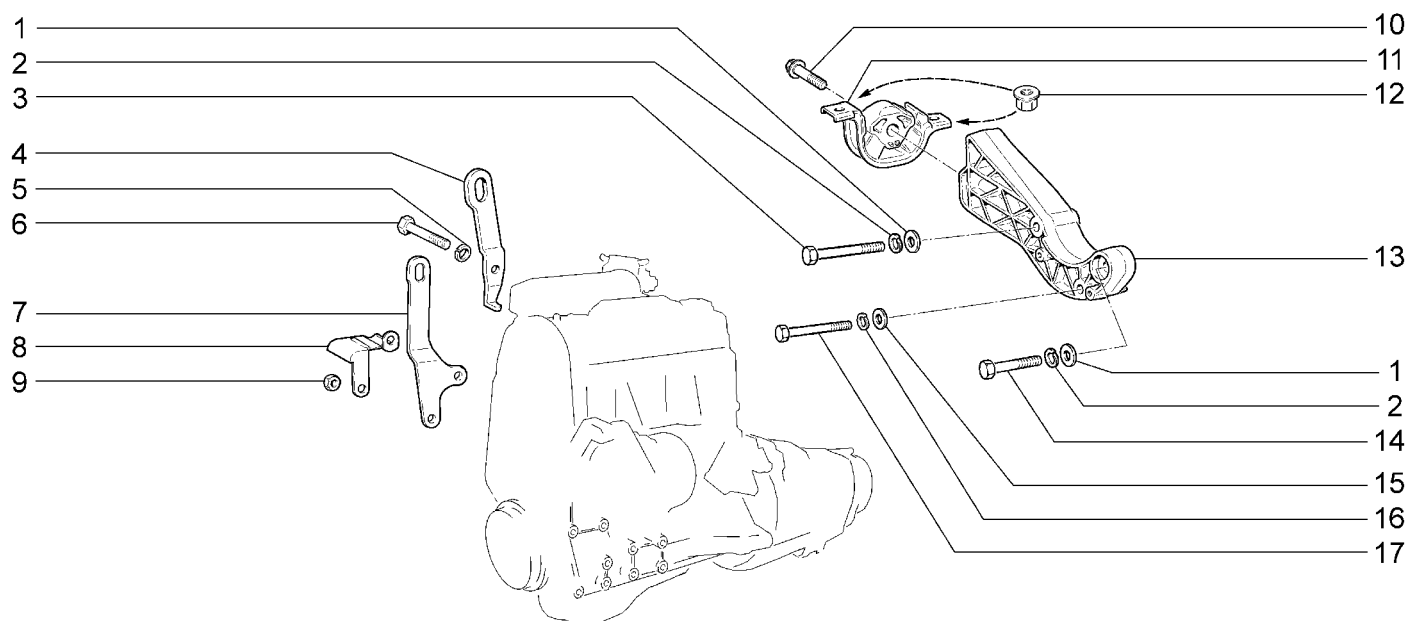
ПОДВЕСКА ДВИГАТЕЛЯ ЗАДНЯЯ**A010**

21921-40(01)		21925-42(02)		21941-40(01)		21945-42(02)		
21921-41(01)		21927-42(02)		21941-41(01)		21947-42(02)		
№ поз.	№ извещ. об изм.	Дата выпуска изв.	Вкл. в з/ч	Номер детали	Вари ант	Применяемость	Кол.	Наименование
1			+	00001-0005200-01			2	Шайба 12
2			+	00001-0005170-70			2	Шайба 12 пружинная
3			+	00001-0055415-21			1	Болт М12х1,25х90
4			+	11194-1001074-00		(02)	1	Рым для подъема двигателя передний
5			+	00001-0005166-70		(02)	1	Шайба 8 пружинная
6			+	00001-0060436-21		(02)	1	Болт М8х25
7			+	21110-1001074-10		(01)	1	Рым для подъема двигателя передний
8			+	21114-1008043-00		(01)	1	Экран датчика давления масла
9			+	00001-0061008-11		(01)	2	Гайка М8
10			+	11180-1001488-00			1	Болт крепления задней опоры
11			+	21900-1001033-00			1	Опора подвески двигателя задняя в сборе
12			+	11180-1001257-00			2	Гайка крепления опоры двигателя
13			+	11180-1001032-00			1	Кронштейн задней подвески
14			+	00001-0055412-21			1	Болт М12х1,25х70
15			+	00001-0026386-01			1	Шайба 10
16			+	00001-0005168-70			1	Шайба 10 пружинная
17			+	00001-0059716-21			1	Болт М10х1,25х90

ПОДВЕСКА ДВИГАТЕЛЯ ЗАДНЯЯ

A011

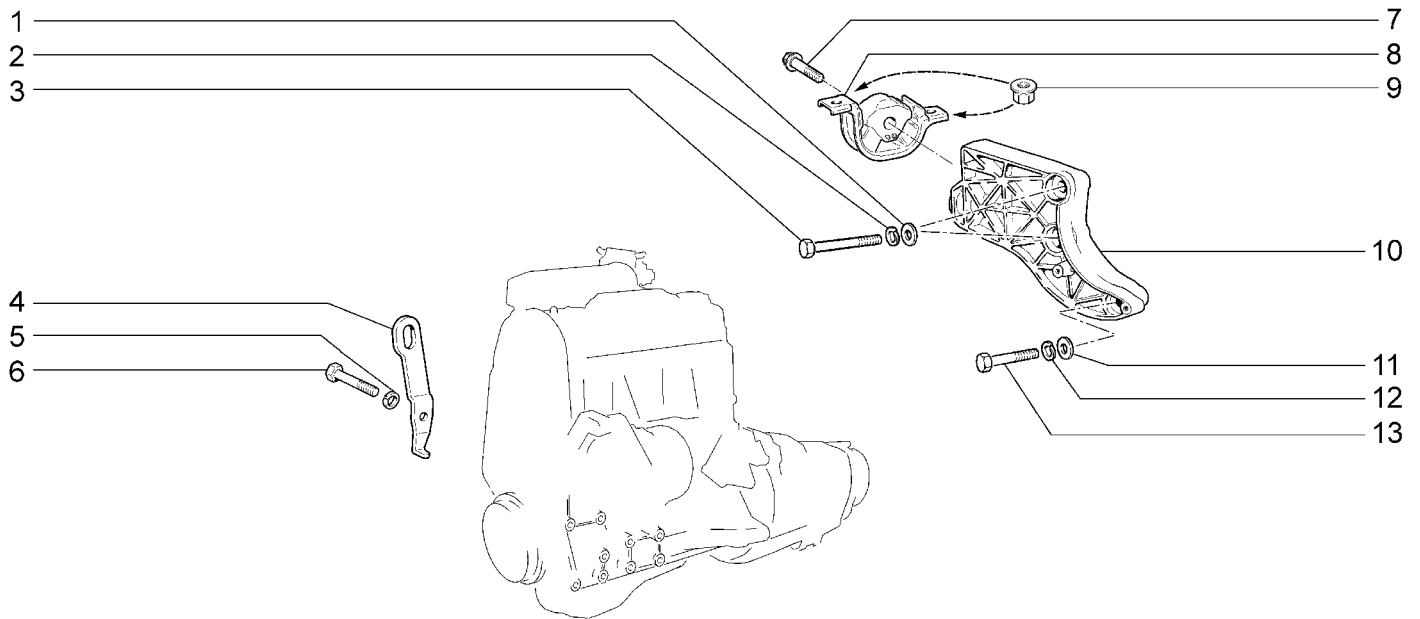

		21922-41	21922-42	21942-42				
№ поз.	№ извещ. об изм	Дата выпуска изв	Вкл. в з/ч	Номер детали	Вари ант	Применяемость	Кол.	Наименование
1			+	00001-0005200-01			2	Шайба 12
2			+	00001-0005170-70			2	Шайба 12 пружинная
3			+	00001-0055412-21			2	Болт М12х1,25х70
4			+	11194-1001074-00			1	Рым для подъема двигателя передний
5			+	00001-0005166-70			1	Шайба 8 пружинная
6			+	00001-0060436-21			1	Болт М8х25
7			+	11180-1001488-00			1	Болт крепления задней опоры
8			+	21902-1001033-00			1	Опора подвески двигателя задняя в сборе
9			+	11180-1001257-00			2	Гайка крепления опоры двигателя
10			+	21902-1001032-00			1	Кронштейн задней подвески
11			+	00001-0026386-01			1	Шайба 10
12			+	00001-0005168-70			1	Шайба 10 пружинная
13			+	00001-0058888-21			1	Болт М10х1,25х70

ПОДВЕСКА ДВИГАТЕЛЯ

A012

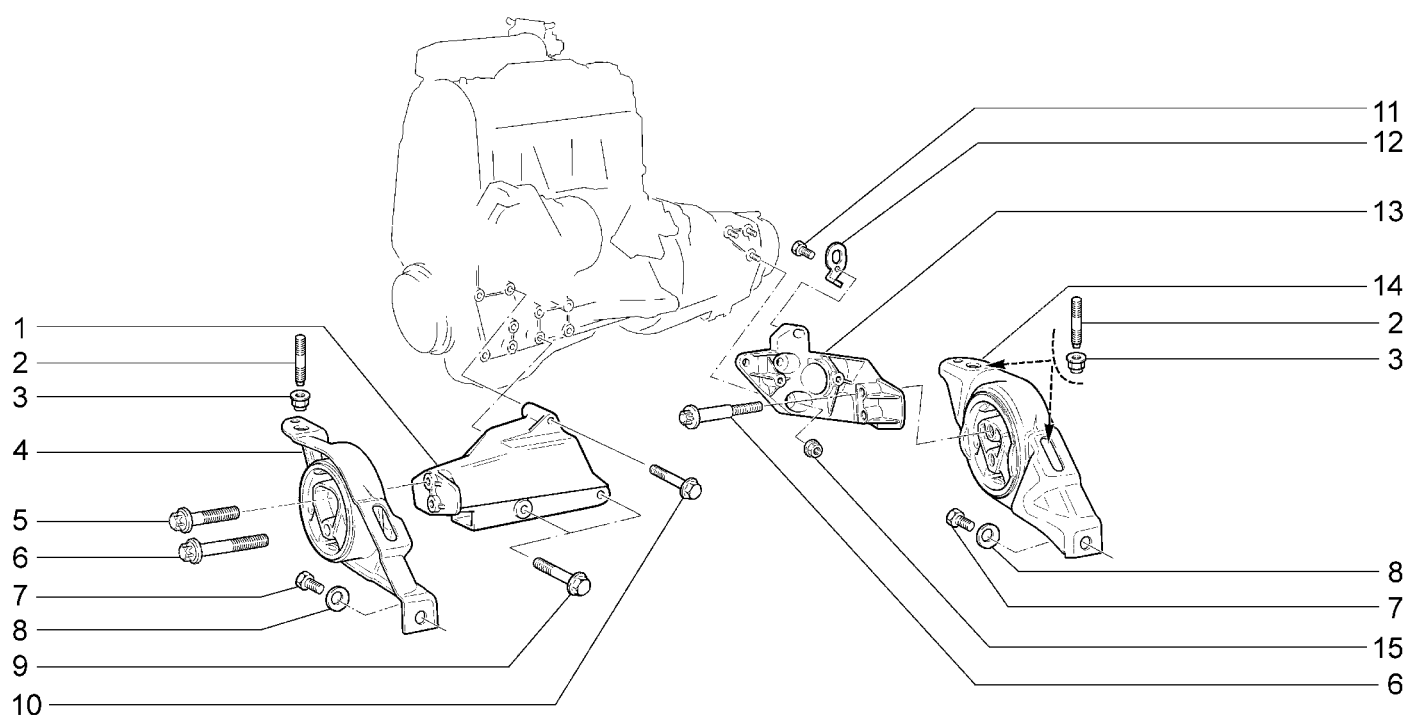

21921-40		21921-41		21941-40		21941-41			
№ поз.	№ извещ. об изм.	Дата выпуска изв.	Вкл. в з/ч	Номер детали	Вари ант	Применяемость	Кол.	Наименование	
1			+	11180-1001157-00			1	Кронштейн правой опоры подвески двигателя	
2			+	11180-1001101-00			4	Шпилька крепления подвески	
3			+	11180-1001257-00			4	Гайка крепления опоры двигателя	
4			+	21900-1001089-00			1	Опора подвески двигателя правая в сборе	
5				11180-1001492-00			1	Болт крепления правой опоры подвески двигателя верхний	
6			+	11180-1001493-00			3	Болт крепления опоры подвески двигателя	
7			+	00001-0059705-21			2	Болт М10х1,25х20	
8			+	00001-0011983-73			2	Шайба 10 пружинная коническая	
9			+	11180-1001498-00			2	Болт нижний	
10			+	11180-1001499-01			1	Болт	
11			+	00001-0060434-21			1	Болт М8х20	
12			+	21080-1001076-00			1	Рым задний	
13			+	21900-1001231-00			1	Кронштейн левой опоры подвески	
14			+	21900-1001045-00			1	Опора подвески двигателя левая в сборе	
15				21100-1001257-00			3	Гайка М10х1,25	

ПОДВЕСКА ДВИГАТЕЛЯ

A013

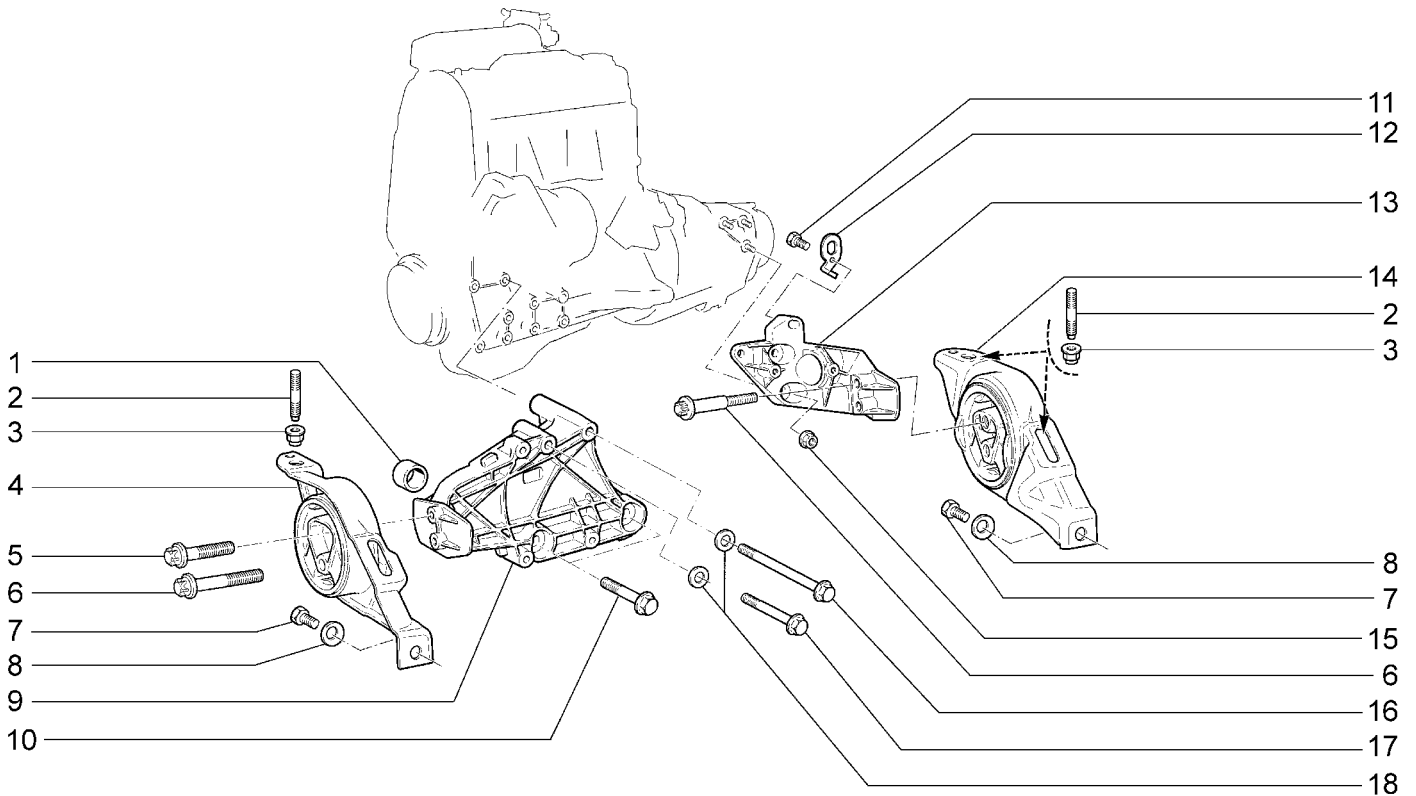

21921-41		21925-42 21927-42		21941-41		21945-42 21947-42			
№ поз.	№ извещ. об изм	Дата выпуска изв	Вкл. в з/ч	Номер детали	Вари ант	Применяемость	Кол.	Наименование	
1			+	21120-1001364-00			2	Втулка установочная	
2			+	11180-1001101-00			4	Шпилька крепления подвески	
3			+	11180-1001257-00			4	Гайка крепления опоры двигателя	
4			+	21900-1001089-00			1	Опора подвески двигателя правая в сборе	
5				11180-1001492-00			1	Болт крепления правой опоры подвески двигателя верхний	
6			+	11180-1001493-00			3	Болт крепления опоры подвески двигателя	
7			+	00001-0059705-21			2	Болт М10х1,25х20	
8			+	00001-0011983-73			2	Шайба 10 пружинная коническая	
9			+	21900-1001157-00			1	Кронштейн правой опоры подвески двигателя	
10			+	11180-1001498-00			2	Болт нижний	
11			+	00001-0060434-21			1	Болт М8х20	
12			+	21080-1001076-00			1	Рым задний	
13			+	21900-1001231-00			1	Кронштейн левой опоры подвески	
14			+	21900-1001045-00			1	Опора подвески двигателя левая в сборе	
15				21100-1001257-00			3	Гайка М10х1,25	
16			+	11180-1001499-24			1	Болт	
17			+	11180-3701376-00			1	Болт	
18			+	00001-0026467-01			2	Шайба 8	

ПОДВЕСКА ДВИГАТЕЛЯ

A014

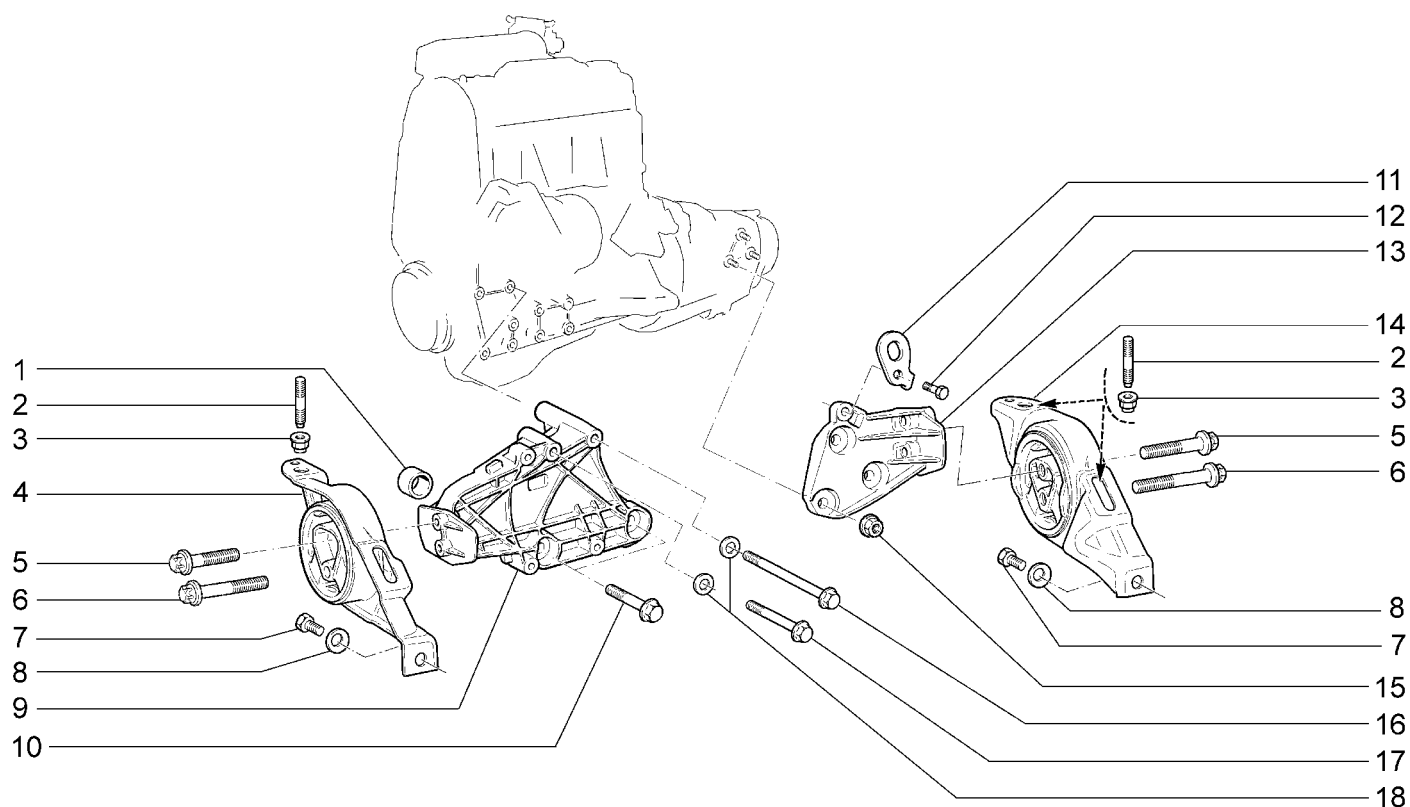

21922-41		21922-42		21942-42				
№ поз.	№ извещ. об изм.	Дата выпуска изв.	Вкл. в з/ч	Номер детали	Вари ант	Применяемость	Кол.	Наименование
1			+	21120-1001364-00			2	Втулка установочная
2			+	11180-1001101-00			4	Шпилька крепления подвески
3			+	11180-1001257-00			4	Гайка крепления опоры двигателя
4			+	21902-1001089-00			1	Опора подвески двигателя правая в сборе
5				11180-1001492-00			2	Болт крепления правой опоры подвески двигателя верхний
6			+	11180-1001493-00			2	Болт крепления опоры подвески двигателя
7			+	00001-0059705-21			2	Болт М10х1,25х20
8			+	00001-0011983-73			2	Шайба 10 пружинная коническая
9			+	21900-1001157-00			1	Кронштейн правой опоры подвески двигателя
10			+	11180-1001498-00			2	Болт
11			+	21080-1001076-00			1	Рым задний
12			+	00001-0060434-21			1	Болт М8х20
13			+	21902-1001231-00			1	Кронштейн левой опоры подвески
14			+	21902-1001045-00			1	Опора подвески двигателя левая в сборе
15				21100-1001257-00			3	Гайка М10х1,25
16			+	11180-31001499-22			1	Болт
17			+	11180-1001499-24			1	Болт
18			+	00001-0026467-01			2	Шайба 8

БЛОК ЦИЛИНДРОВ И ГОЛОВКА БЛОКА

A100

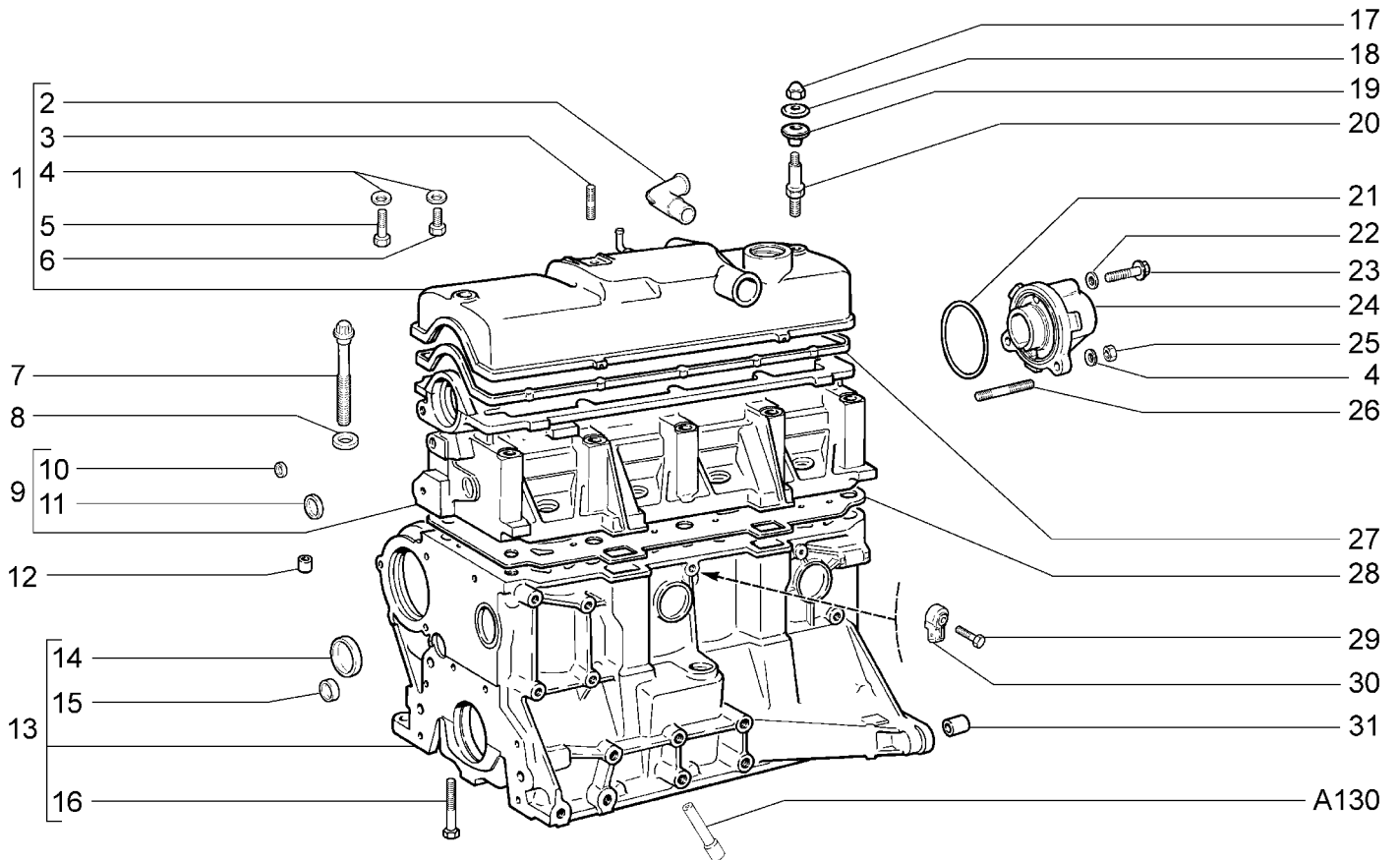

21921-40		21921-41		21941-40		21941-41			
№ поз.	№ извещ. об изм	Дата выпуска изв	Вкл. в з/ч	Номер детали	Вариант	Применяемость	Кол.	Наименование	
1			+	21114-1003260-00			1	Крышка головки цилиндров	
2			+	21110-1014278-10			1	Штуцер	
3			+	00001-0035410-21			1	Шпилька М6х18	
4			+	00001-0011977-73			4	Шайба 6 пружинная коническая	
5			+	00001-0009028-21			1	Болт М6х30	
6			+	00001-0009021-21			1	Болт М6х14	
7			+	21116-1003271-00			10	Болт крепления головки цилиндров	
8			+	21080-1003265-00			10	Шайба	
9			+	11186-1003011-00			1	Головка блока цилиндров	
10			+	00001-0043282-01			2	Заглушка 10 чашечная	
11				00001-0043291-01			1	Заглушка 30 чашечная	
12			+	21010-1002042-00			2	Втулка установочная головки цилиндров	
13			+	21126-1002011-00			1	Блок цилиндров	
14			+	00001-0043292-01			6	Заглушка 36 чашечная	
15			+	21083-1002046-00			2	Заглушка	
16			+	00001-0042343-30			10	Болт М10х1,25х65	
17			+	21080-1003298-00			2	Гайка	
18			+	21080-1003278-01			2	Шайба	
19			+	21080-1003277-01	~		2	Втулка	
19			+	21080-1003277-02	~		2	Втулка	
20			+	21080-1003274-00			2	Шпилька	
21			+	21080-1003284-10			1	Кольцо уплотнительное	

БЛОК ЦИЛИНДРОВ И ГОЛОВКА БЛОКА

A100

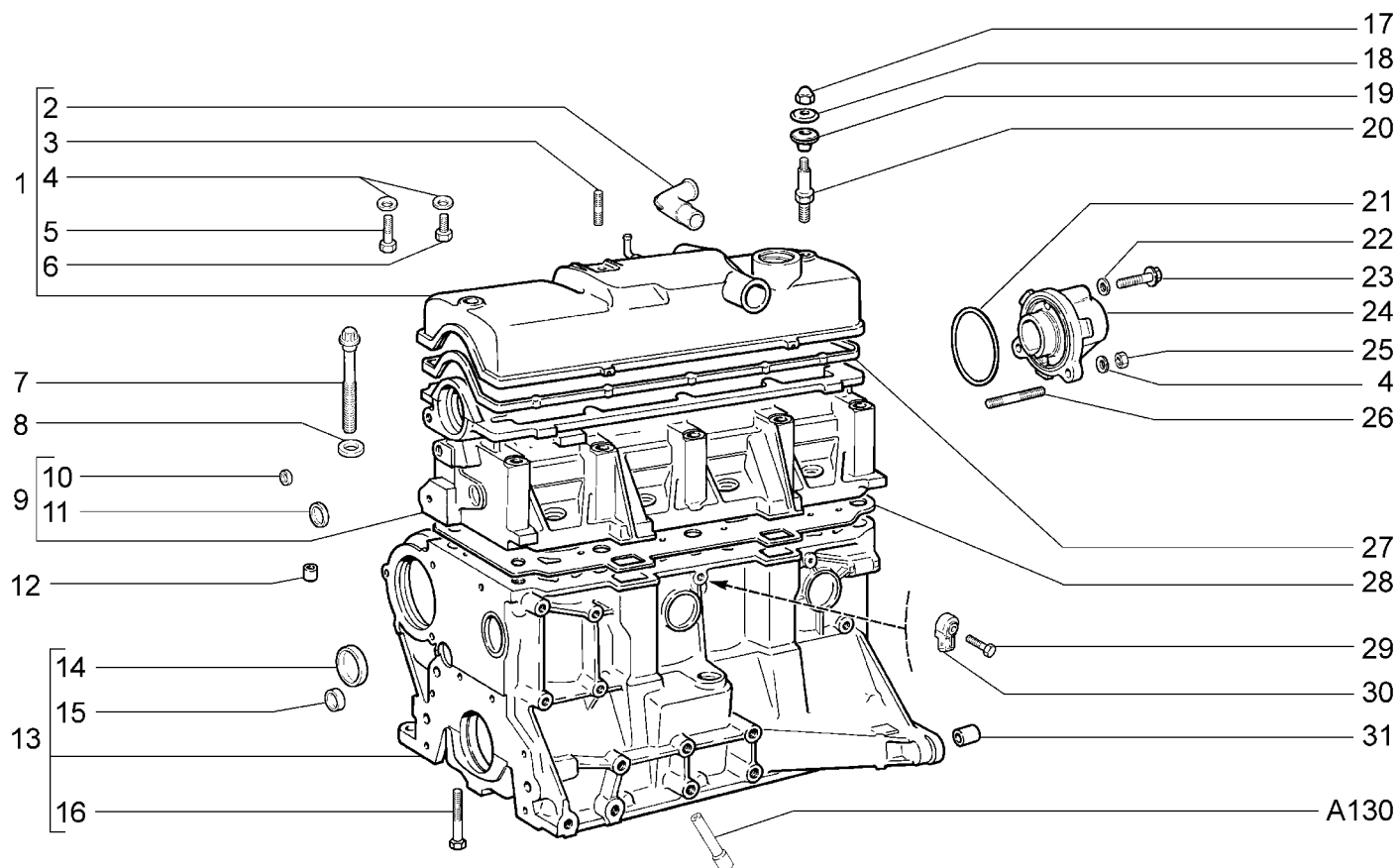

		21921-40	21921-41	21941-40	21941-41			
№ поз.	№ извещ. об изм	Дата выпуска изв	Вкл. в з/ч	Номер детали	Вари ант	Применяемость	Кол.	Наименование
22			+	21110-1003284-00			1	Кольцо уплотнительное
23			+	21110-1003286-00			1	Болт М6х40
24			+	21110-1003288-00	~		1	Заглушка
24			+	21110-1003288-01	~		1	Заглушка
25			+	00001-0007259-11			2	Гайка М6
26			+	21900-1003287-00			2	Шпилька крепления заглушки
27			+	21080-1003270-10	~		1	Прокладка крышки головки цилиндров
27			+	21080-1003270-11	~		1	Прокладка крышки головки цилиндров
28			+	21116-1003020-00	~		1	Прокладка головки цилиндров
28			+	21116-1003020-01	~		1	Прокладка головки цилиндров
29			+	00001-0060436-21			1	Болт М8х25
30			+	21120-3855020-01	~		1	Датчик детонации
30			+	21120-3855020-02	~		1	Датчик детонации
31			+	21010-1002040-00			2	Втулка установочная картера сцепления

БЛОК ЦИЛИНДРОВ И ГОЛОВКА БЛОКА

A101

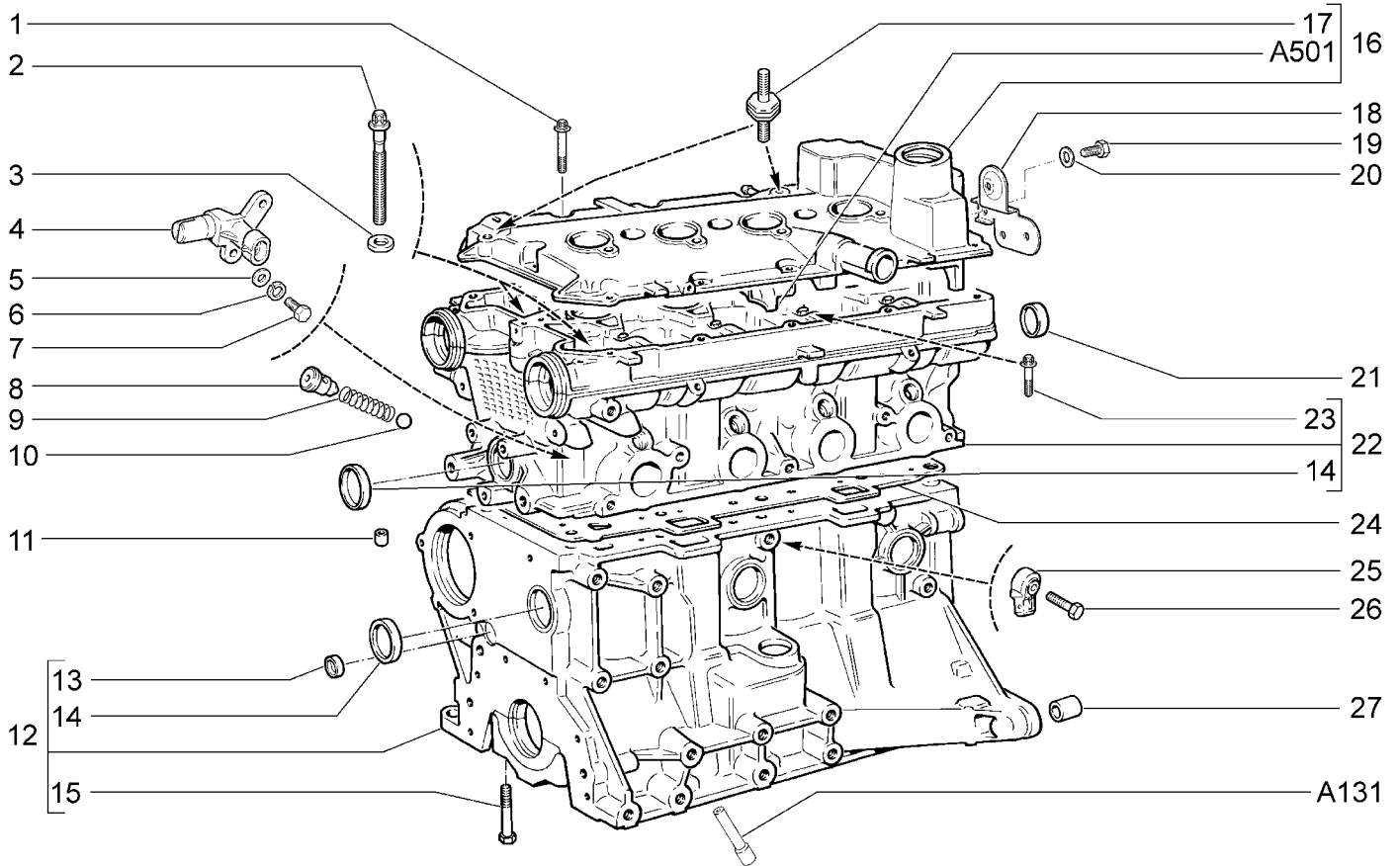

		21922-41	21922-42	21925-42	21942-42	21945-42			
№ поз.	№ извещ. об изм	Дата выпуска изв	Вкл. в з/ч	Номер детали	Вари ант	Применяемость	Кол.	Наименование	
1			+	21120-1003326-10			15	Болт М6х53 крепления крышки головки цилиндров	
2			+	21120-1003271-01			10	Болт М10х1,25х98	
3			+	21120-1003265-00			10	Шайба	
4			+	21120-3706040-00	~		1	Датчик фаз	
4			+	21120-3706040-01	~		1	Датчик фаз	
4			+	21120-3706040-04	~		1	Датчик фаз	
5			+	00001-0005194-01			2	Шайба 6	
6			+	00001-0005164-70			2	Шайба 6 пружинная	
7			+	00001-0009022-21			2	Болт М6х16	
8			+	21120-1003346-00			1	Втулка направляющая	
9			+	21120-1003348-00			1	Пружина	
10			+	21120-1003349-00			1	Шарик	
11			+	21010-1002042-00			2	Втулка установочная головки цилиндров	
12			+	21126-1002011-00			1	Блок цилиндров в сборе	
13			+	21083-1002046-00			2	Заглушка	
14			+	00001-0043292-01			6	Заглушка 36 чашечная	
15			+	00001-0042343-30			10	Болт М10х1,25х65	
16			+	21124-1003260-00			1	Крышка головки цилиндров в сборе	
17			+	21120-1008104-00	~		2	Опора ресивера	
17			+	21120-1008104-01	~		2	Опора ресивера	
18			+	11184-3724586-00			1	Кронштейн	

БЛОК ЦИЛИНДРОВ И ГОЛОВКА БЛОКА

A101

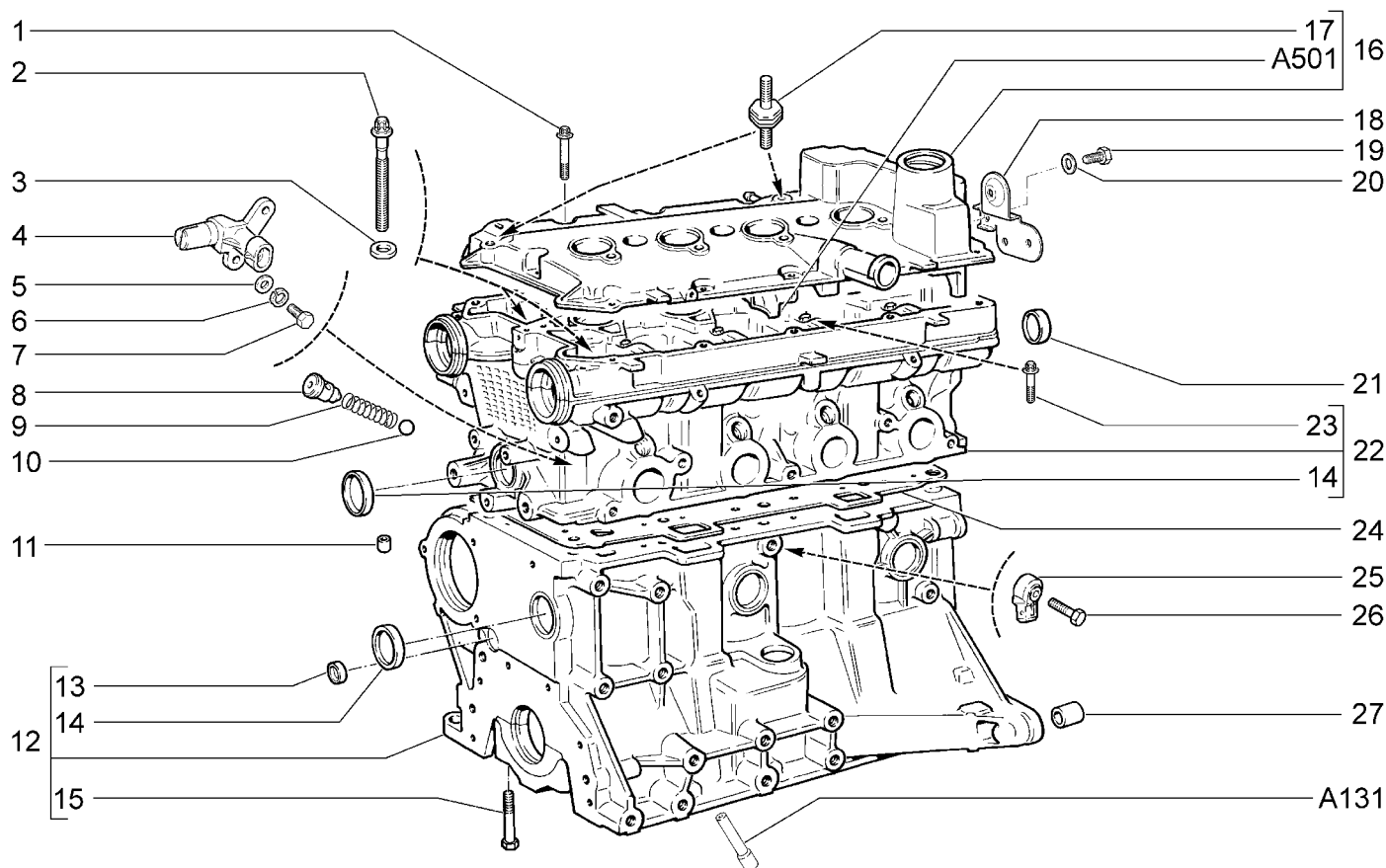

		21922-41	21922-42	21925-42	21942-42	21945-42			
№ поз.	№ извещ. об изм	Дата выпуска изв	Вкл. в з/ч	Номер детали	Вари ант	Применяемость	Кол.	Наименование	
19			+	00001-0009020-21			1	Болт М6х12	
20			+	00001-0026444-01			1	Шайба 6	
21			+	21120-1003290-00			2	Заглушка	
22			+	21126-1003011-00			1	Головка цилиндров в сборе	
23			+	21120-1006086-10			20	Болт М6х36 крепления корпуса подшипников	
24			+	21126-1003020-00	~		1	Прокладка головки цилиндров	
24			+	21126-1003020-01	~		1	Прокладка головки цилиндров	
25			+	21120-3855020-01	~		1	Датчик детонации	
25			+	21120-3855020-02	~		1	Датчик детонации	
26			+	00001-0060436-21			1	Болт М8х25	
27			+	21010-1002040-00			2	Втулка установочная картера сцепления	

БЛОК ЦИЛИНДРОВ И ГОЛОВКА БЛОКА

A102

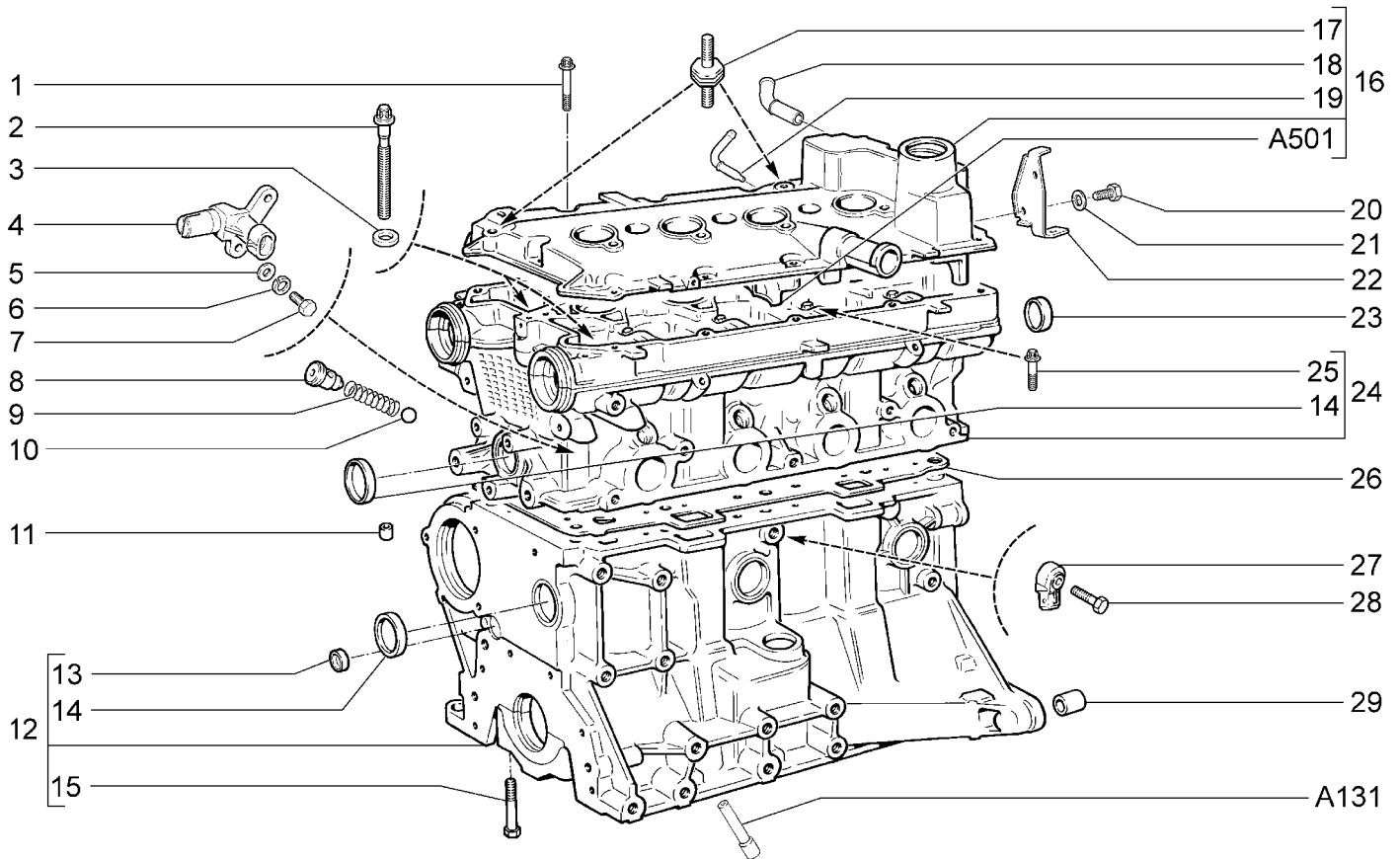

21927-42		21947-42							
№ поз.	№ извещ. об изм	Дата выпуска изв	Вкл. в з/ч	Номер детали	Вариант	Применяемость	Кол.	Наименование	
1			+	21120-1003326-10			15	Болт М6х53 крепления крышки головки цилиндров	
2			+	21120-1003271-01			10	Болт М10х1,25х98	
3			+	21120-1003265-00			10	Шайба	
4			+	21120-3706040-00	~		1	Датчик фаз	
4			+	21120-3706040-01	~		1	Датчик фаз	
4			+	21120-3706040-04	~		1	Датчик фаз	
5			+	00001-0005194-01			2	Шайба 6	
6			+	00001-0005164-70			2	Шайба 6 пружинная	
7			+	00001-0009022-21			2	Болт М6х16	
8			+	21120-1003346-00			1	Втулка направляющая	
9			+	21120-1003348-00			1	Пружина	
10			+	21120-1003349-00			1	Шарик	
11			+	21010-1002042-00			2	Втулка установочная головки цилиндров	
12			+	21126-1002011-00			1	Блок цилиндров в сборе	
13			+	21083-1002046-00			2	Заглушка	
14			+	00001-0043292-01			6	Заглушка 36 чашечная	
15			+	00001-0042343-30			10	Болт М10х1,25х65	
16			+	21127-1003260-00			1	Крышка головки цилиндров в сборе	
17			+	21120-1008104-00	~		2	Опора ресивера	
17			+	21120-1008104-01	~		2	Опора ресивера	
18			+	21127-1014174-00			1	Трубка отводящая вентиляции картера	

БЛОК ЦИЛИНДРОВ И ГОЛОВКА БЛОКА

A102

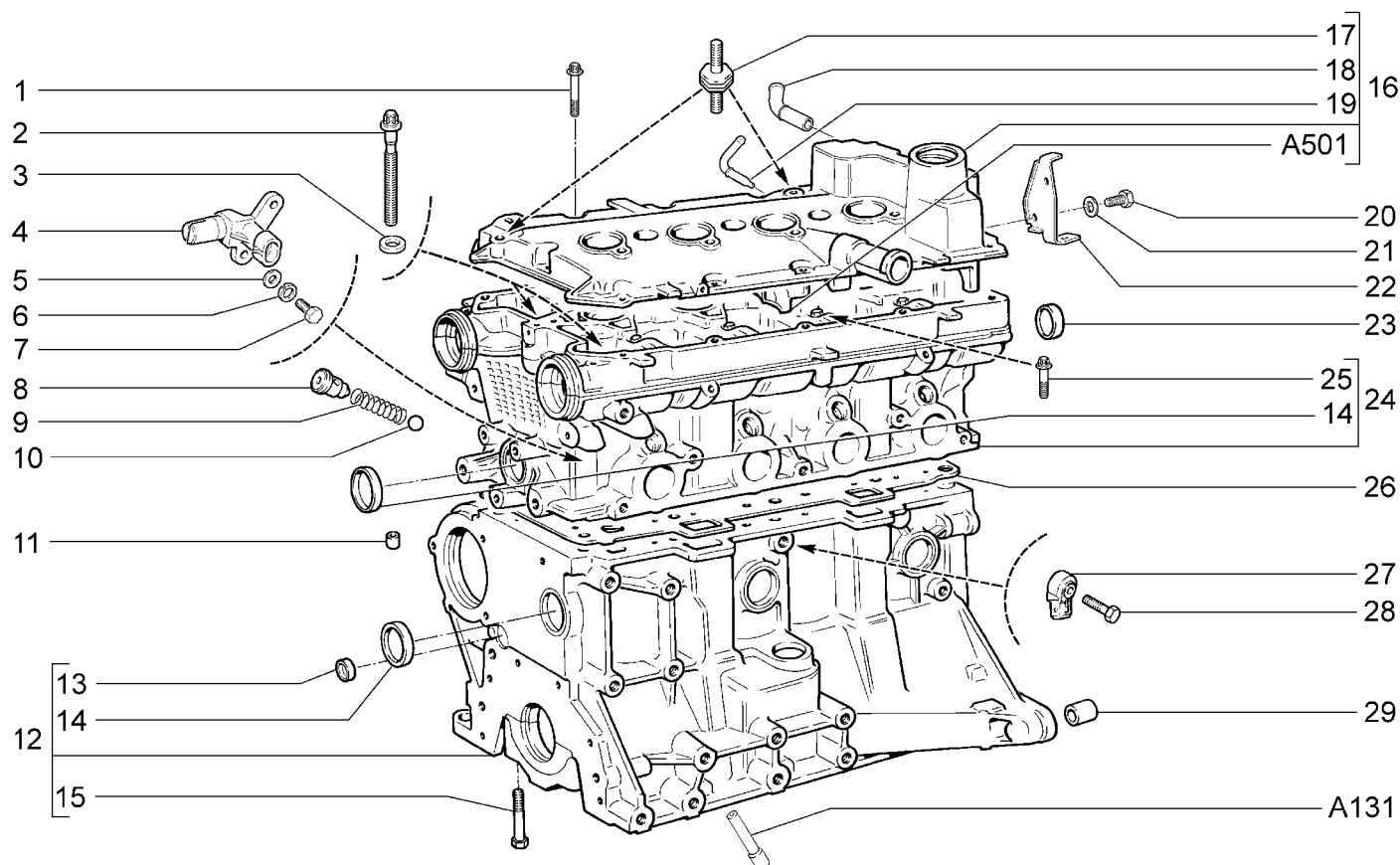

21927-42		21947-42							
№ поз.	№ извещ. об изм.	Дата выпуска изв.	Вкл. в з/ч	Номер детали	Вари ант	Применяемость	Кол.	Наименование	
19			+	21127-1014209-00			1	Трубка крышки головки цилиндров	
20			+	00001-0009020-21			1	Болт М6х12	
21			+	00001-0026444-01			1	Шайба 6	
22			+	21127-3724586-00			1	Кронштейн крепления жгута проводов	
23			+	21120-1003290-00			2	Заглушка	
24			+	21126-1003011-00			1	Головка цилиндров в сборе	
25			+	21120-1006086-10			20	Болт М6х36 крепления корпуса подшипников	
26			+	21126-1003020-00	~		1	Прокладка головки цилиндров	
26			+	21126-1003020-01	~		1	Прокладка головки цилиндров	
27			+	21120-3855020-01	~		1	Датчик детонации	
27			+	21120-3855020-02	~		1	Датчик детонации	
28			+	00001-0060436-21			1	Болт М8х25	
29			+	21010-1002040-00			2	Втулка установочная картера сцепления	

КАРТЕР МАСЛЯНЫЙ И КРЫШКИ БЛОКА

A110

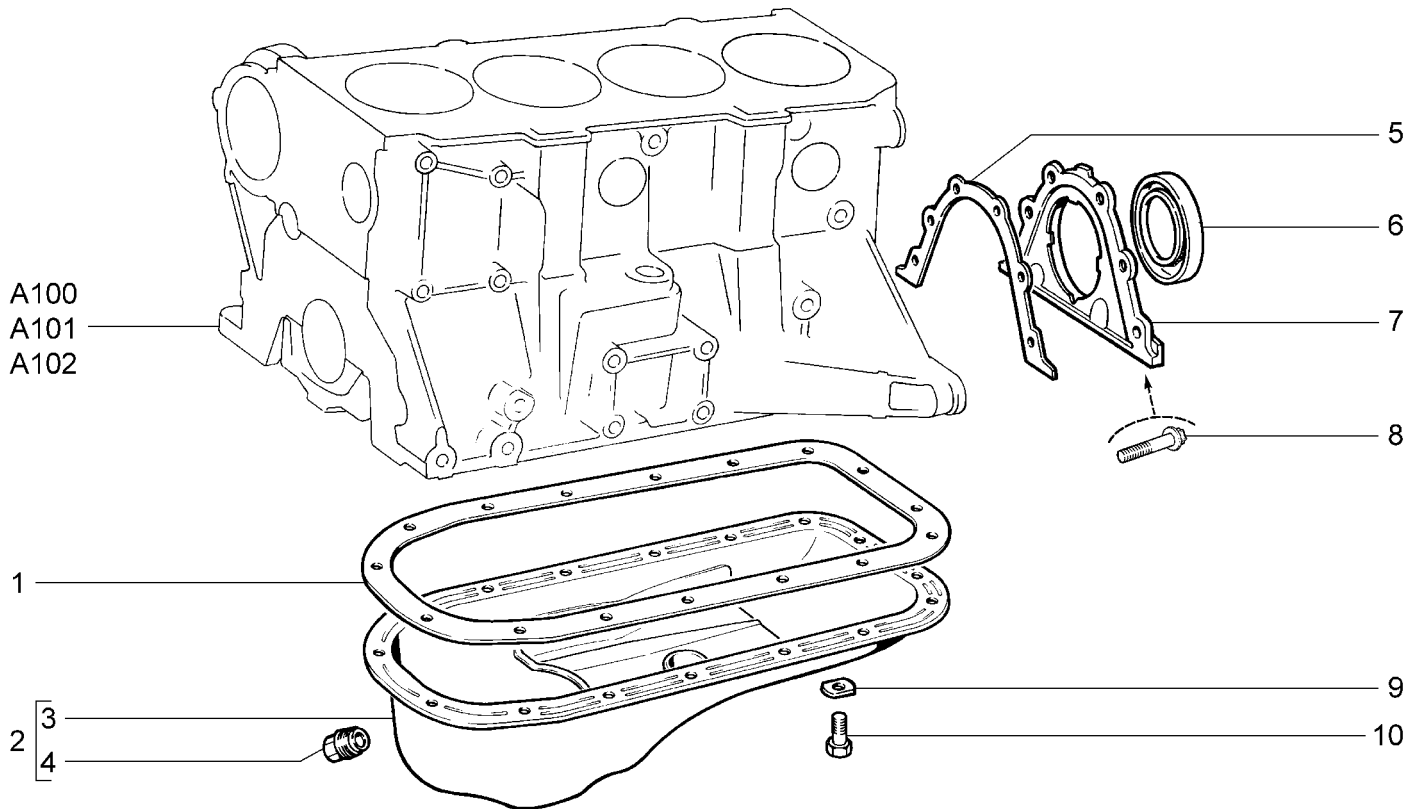

21921-40 21921-41		21925-42 21927-42		21941-40 21941-41		21945-42 21947-42			
№ поз.	№ извещ. об изм	Дата выпуска изв	Вкл. в з/ч	Номер детали	Вари ант	Применяемость	Кол.	Наименование	
1			+	21080-1009070-00			1	Прокладка	
2			+	21100-1009010-00			1	Картер масляный в сборе	
3			+	21100-1009010-30			1	Картер масляный	
4			+	21080-1009156-00			1	Пробка 22x1,5 сливная	
5			+	21080-1005155-10	~		1	Прокладка держателя	
5			+	21080-1005155-12	~		1	Прокладка держателя	
6			+	21080-1005160-00	~		1	Сальник коленчатого вала	
6			+	21080-1005160-01	~		1	Сальник коленчатого вала	
6			+	21080-1005160-02	~		1	Сальник коленчатого вала	
6			+	21080-1005160-03	~		1	Сальник коленчатого вала	
6			+	21100-1005162-00	~		1	Сальник коленчатого вала	
7			+	21080-1005153-00			1	Держатель заднего сальника	
8			+	21120-1005157-00			6	Болт фланцевый	
9			+	00001-0011974-73			16	Шайба 6 специальная	
10			+	00001-0009021-21			16	Болт М6x14	

КАРТЕР МАСЛЯНЫЙ И КРЫШКИ БЛОКА

A111

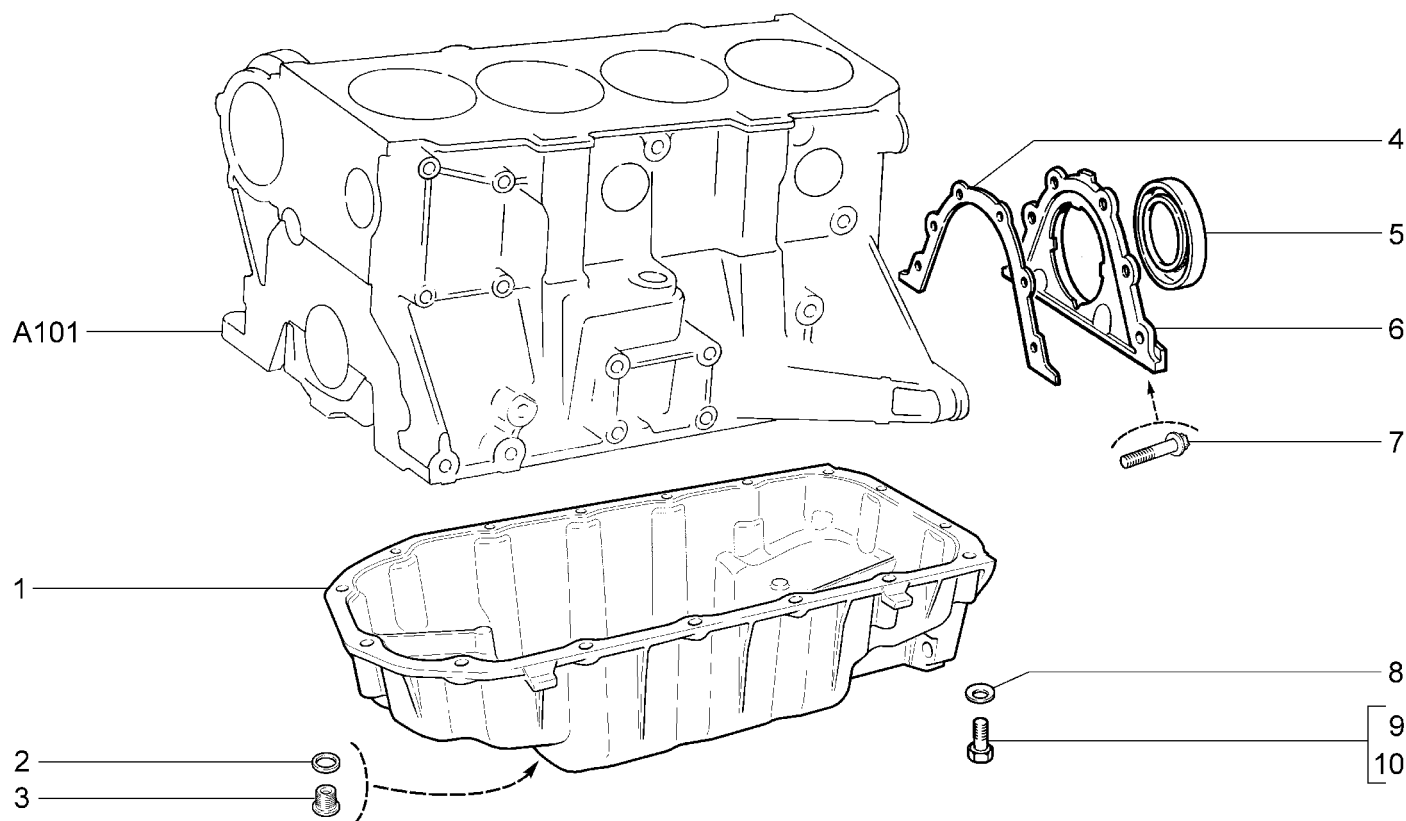

		21922-41	21922-42	21942-42					
№ поз.	№ извещ. об изм.	Дата выпуска изв.	Вкл. в з/ч	Номер детали	Вари ант	Применяемость	Кол.	Наименование	
1			+	21902-1009015-00			1	Картер масляный в сборе	
2			+	21080-1011062-00			1	Кольцо	
3			+	21120-1011061-00			1	Пробка	
4			+	21080-1005155-10	~		1	Прокладка держателя сальника	
4			+	21080-1005155-12	~		1	Прокладка держателя сальника	
5			+	21100-1005162-00			1	Сальник коленчатого вала	
6			+	21080-1005153-00			1	Держатель заднего сальника	
7			+	21120-1005157-00			6	Болт фланцевый	
8			+	00001-0011977-73			16	Шайба 6 пружинная коническая	
9			+	00001-0009024-21			11	Болт М6х20	
10			+	00001-0009034-21			5	Болт М6х45	

ВАЛ КОЛЕНЧАТЫЙ И МАХОВИК

A120

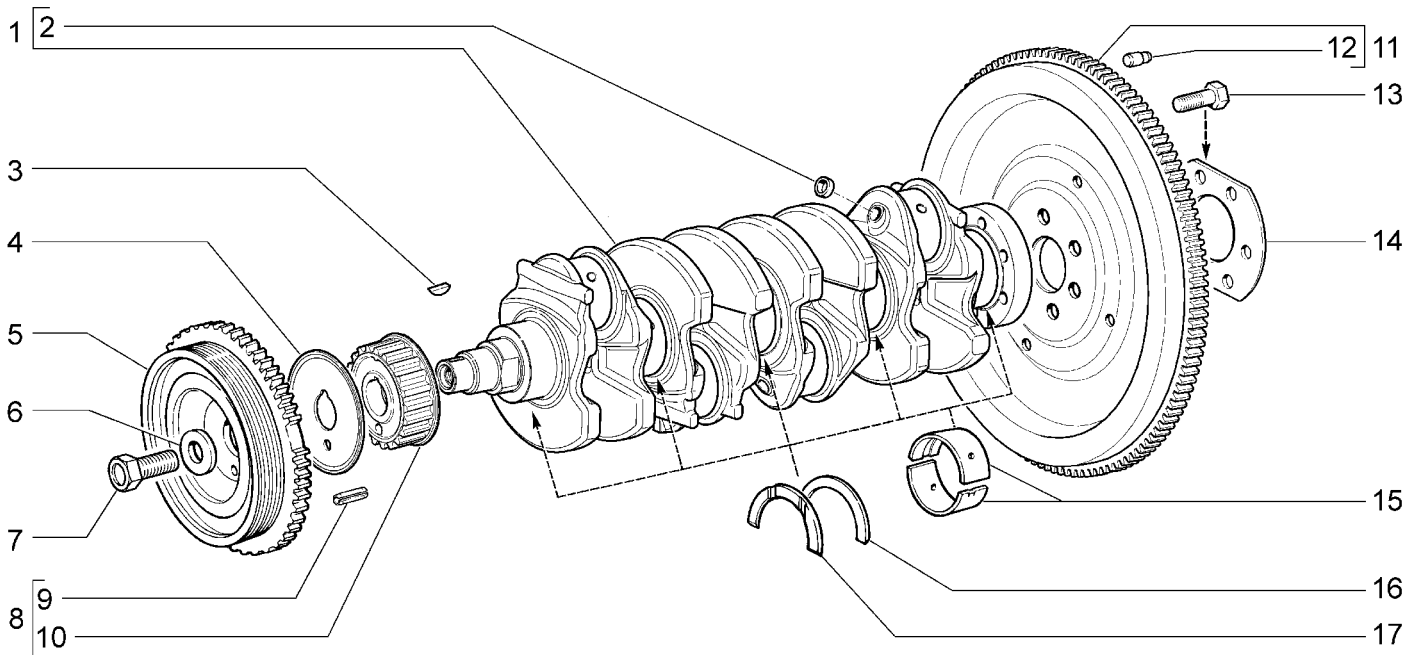

		21921-40	21921-41	21941-40	21941-41			
№ поз.	№ извещ. об изм.	Дата выпуска изв.	Вкл. в з/ч	Номер детали	Вари ант	Применяемость	Кол.	Наименование
1			+	11183-1005016-01	~		1	Вал коленчатый
1			+	11183-1005016-03	~		1	Вал коленчатый
2			+	00001-0043282-01			4	Заглушка 10 чашечная
3			+	21080-1005017-00			1	Шпонка 4x5
4			+	21116-1005317-00			1	Шайба дистанционная
5			+	21100-1005058-03	~		1	Демпфер
5			+	21100-1005058-04	~		1	Демпфер
6			+	21080-1005065-00			1	Шайба
7			+	00001-0055404-33			1	Болт М12х1,25х30
8			+	21116-1005025-00			1	Шкив зубчатый вала коленчатого в сборе
9			+	21080-1005031-00			1	Штифт
10			+	21116-1005030-00			1	Шкив зубчатый вала коленчатого
11			+	21810-1005115-00			1	Маховик
12			+	21010-1005126-00			3	Штифт установочный
13			+	21080-1005127-00			6	Болт М10х1,25х23,5 самоблокирующийся
14			+	21080-1005128-00			1	Шайба болтов
15			+	21080-1000102-01	^		1	Комплект коренных вкладышей
15			+	21080-1000102-11	^		1	Комплект коренных вкладышей - 0,25мм
15			+	21080-1000102-12	^		1	Комплект коренных вкладышей - 0,50мм
15			+	21080-1000102-13	^		1	Комплект коренных вкладышей - 0,75мм
15			+	21080-1000102-15	^		1	Комплект коренных вкладышей - 0,05мм
16			+	21060-1005183-00	^		1	Полукольцо
16			+	21060-1005183-20	^		1	Полукольцо +0,127мм

ВАЛ КОЛЕНЧАТЫЙ И МАХОВИК

A120

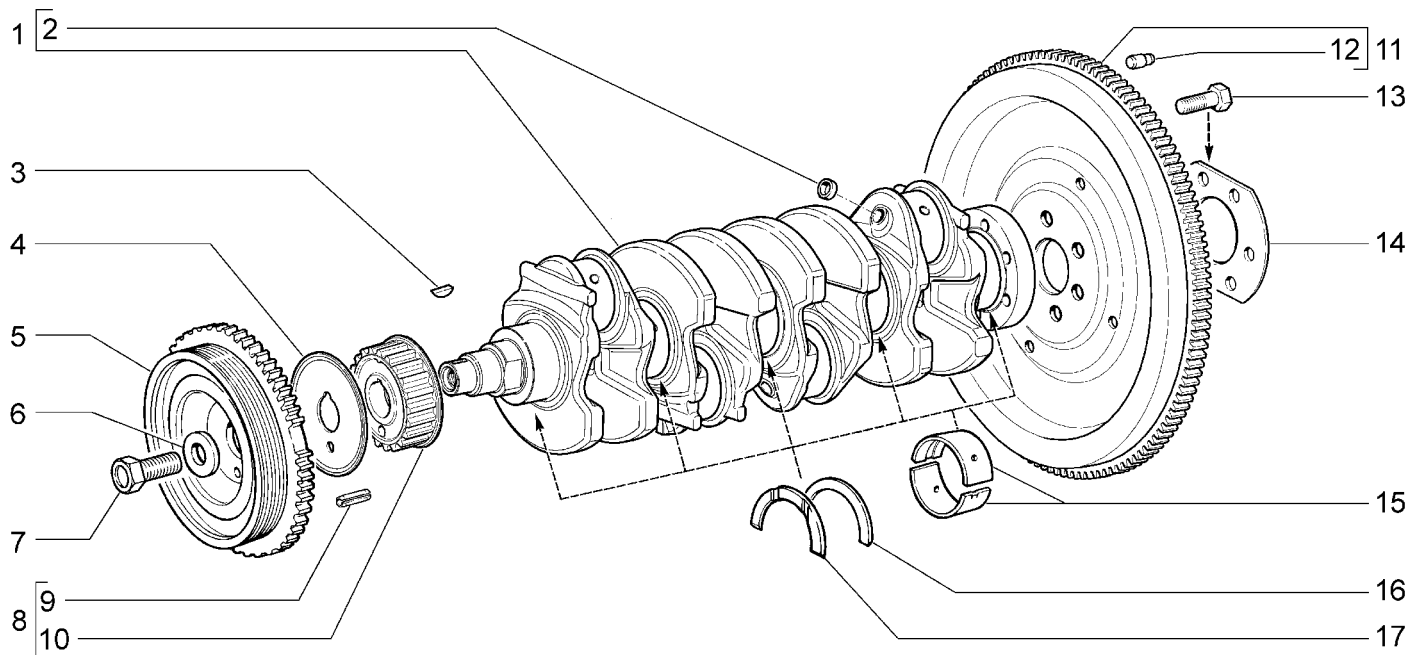

		21921-40	21921-41	21941-40	21941-41					
№ поз.	№ извещ. об изм	Дата выпуска изв	Вкл. в з/ч	Номер детали	Вари ант	Применяемость	Кол.	Наименование		
17			+	21010-1005183-00	^		1	Полукольцо		
17			+	21010-1005183-01	^		1	Полукольцо		
17			+	21010-1005183-20	^		1	Полукольцо +0,130мм		
17			+	21010-1005183-21	^		1	Полукольцо +0,127мм		

ВАЛ КОЛЕНЧАТЫЙ И МАХОВИК

A121

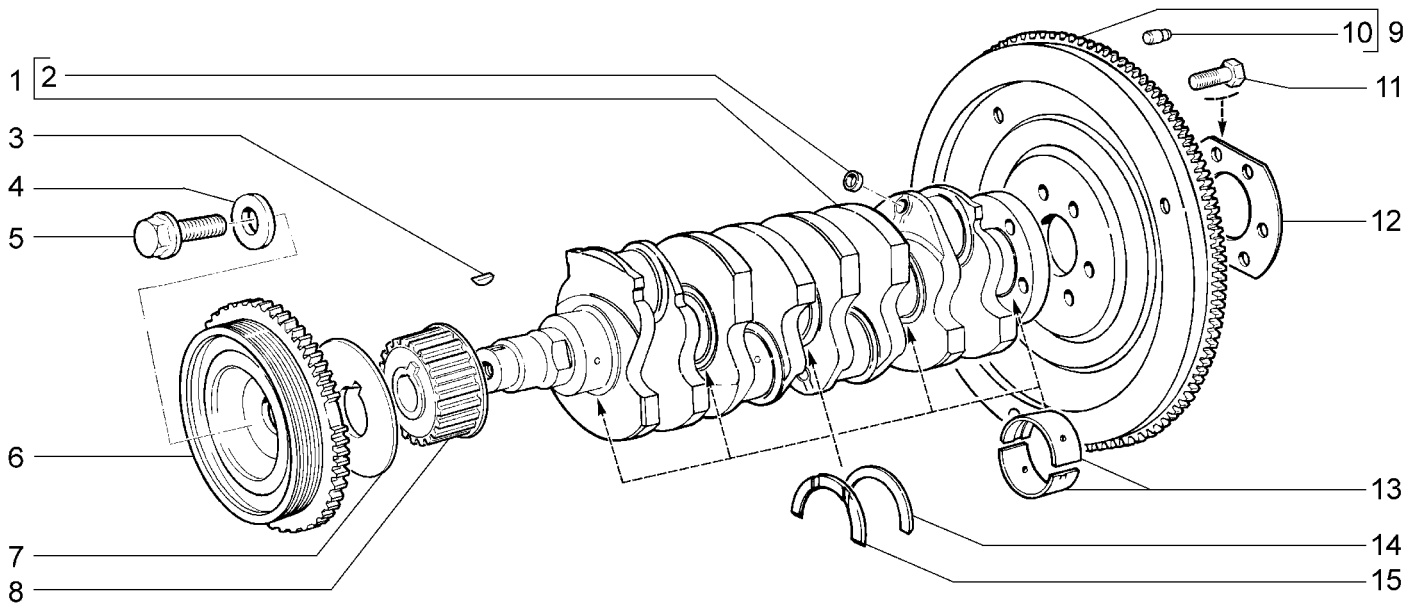

		21925-42	21927-42	21945-42	21947-42			
№ поз.	№ извещ. об изм.	Дата выпуска изв.	Вкл. в з/ч	Номер детали	Вариант	Применяемость	Кол.	Наименование
1			+	11183-1005016-01	~		1	Вал коленчатый
1			+	11183-1005016-03	~		1	Вал коленчатый
2			+	00001-0043282-01			4	Заглушка 10 чашечная
3			+	21080-1005017-00			1	Шпонка 4x5
4			+	21100-1005065-00			1	Шайба
5			+	21100-1005076-00			1	Болт
6			+	21120-1005058-03	~		1	Демпфер
6			+	21120-1005058-04	~		1	Демпфер
7			+	21126-1005317-00			1	Шайба дистанционная
8			+	21126-1005030-00			1	Шкив зубчатый вала коленчатого
9			+	21810-1005115-10			1	Маховик
10			+	21010-1005126-00			3	Штифт установочный
11			+	21080-1005127-00			6	Болт М10х1,25х23,5 самоблокирующийся
12			+	21080-1005128-00			1	Шайба болтов
13			+	21080-1000102-01	^		1	Комплект коренных вкладышей
13			+	21080-1000102-11	^		1	Комплект коренных вкладышей - 0,25мм
13			+	21080-1000102-12	^		1	Комплект коренных вкладышей - 0,50мм
13			+	21080-1000102-13	^		1	Комплект коренных вкладышей - 0,75мм
13			+	21080-1000102-15	^		1	Комплект коренных вкладышей - 0,05мм
14			+	21060-1005183-00			1	Полукольцо
14			+	21060-1005183-20	^		1	Полукольцо +0,127мм
15			+	21010-1005183-00	~		1	Полукольцо
15			+	21010-1005183-01	~		1	Полукольцо

ВАЛ КОЛЕНЧАТЫЙ И МАХОВИК

A121

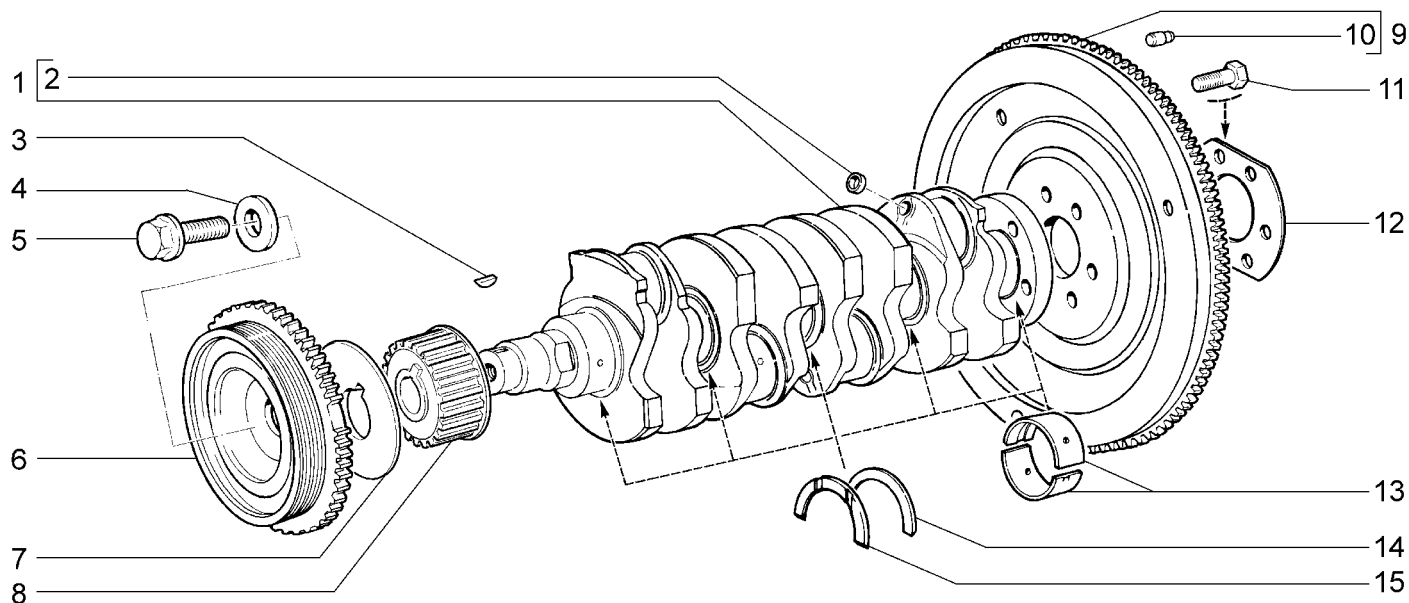

		21925-42	21927-42	21945-42	21947-42					
№ поз.	№ извещ. об изм	Дата выпуска изв	Вкл. в з/ч	Номер детали	Вари ант	Применяемость	Кол.	Наименование		
15			+	21010-1005183-20	^		1	Полукольцо +0,130мм		
15			+	21010-1005183-21	^		1	Полукольцо +0,127мм		

ВАЛ КОЛЕНЧАТЫЙ И ДИСК ПРИВОДНОЙ

A122

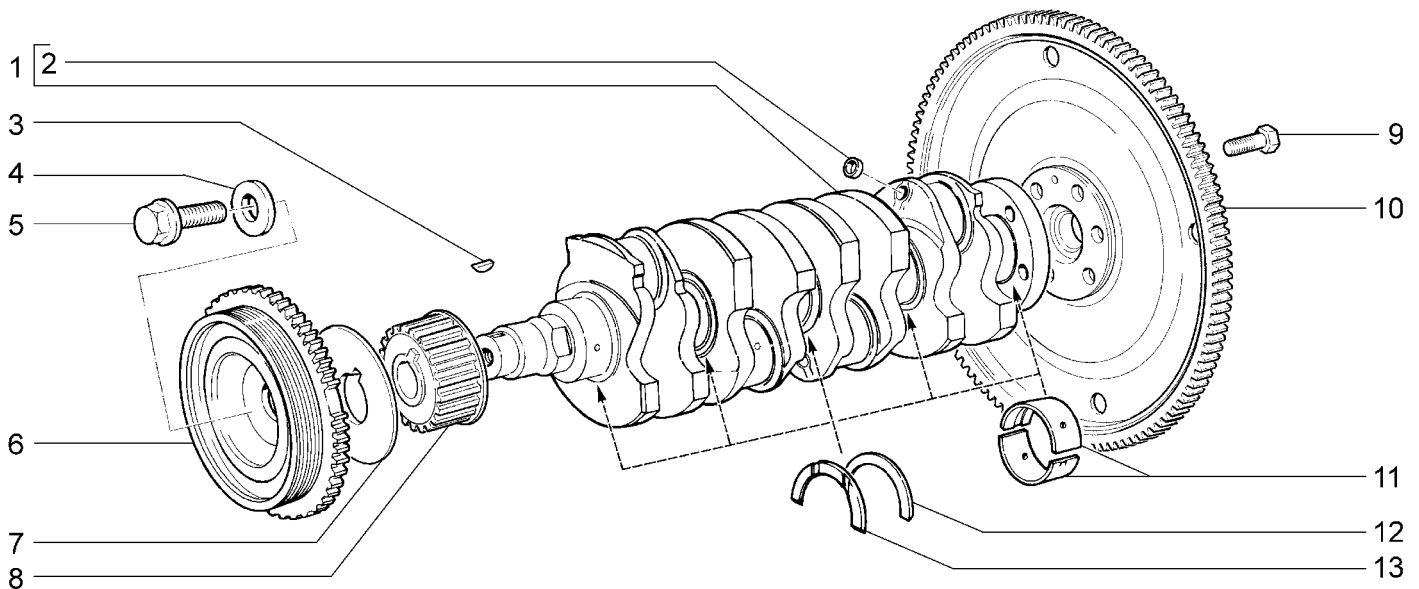

		21922-41	21922-42	21942-42				
№ поз.	№ извещ. об изм	Дата выпуска изв	Вкл. в з/ч	Номер детали	Вари ант	Применяемость	Кол.	Наименование
1			+	11183-1005016-01	~		1	Вал коленчатый
1			+	11183-1005016-03	~		1	Вал коленчатый
2			+	00001-0043282-01			4	Заглушка 10 чашечная
3			+	21080-1005017-00			1	Шпонка 4x5
4			+	21100-1005065-00			1	Шайба
5			+	21100-1005076-00			1	Болт
6			+	21120-1005058-03	~		1	Демпфер
6			+	21120-1005058-04	~		1	Демпфер
7			+	21126-1005317-00			1	Шайба дистанционная
8			+	21126-1005030-00			1	Шкив зубчатый вала коленчатого
9			+	21080-1005127-00			6	Болт М10х1,25х23,5 самоблокирующийся
10			+	21902-1005110-00			1	Диск приводной в сборе
11			+	21080-1000102-01	^		1	Комплект коренных вкладышей
11			+	21080-1000102-11	^		1	Комплект коренных вкладышей - 0,25мм
11			+	21080-1000102-12	^		1	Комплект коренных вкладышей - 0,50мм
11			+	21080-1000102-13	^		1	Комплект коренных вкладышей - 0,75мм
11			+	21080-1000102-15	^		1	Комплект коренных вкладышей - 0,05мм
12			+	21060-1005183-00			1	Полукольцо
12			+	21060-1005183-20	^		1	Полукольцо +0,127мм
13			+	21010-1005183-00	~		1	Полукольцо
13			+	21010-1005183-01	~		1	Полукольцо
13			+	21010-1005183-20	^		1	Полукольцо +0,130мм
13			+	21010-1005183-21	^		1	Полукольцо +0,127мм

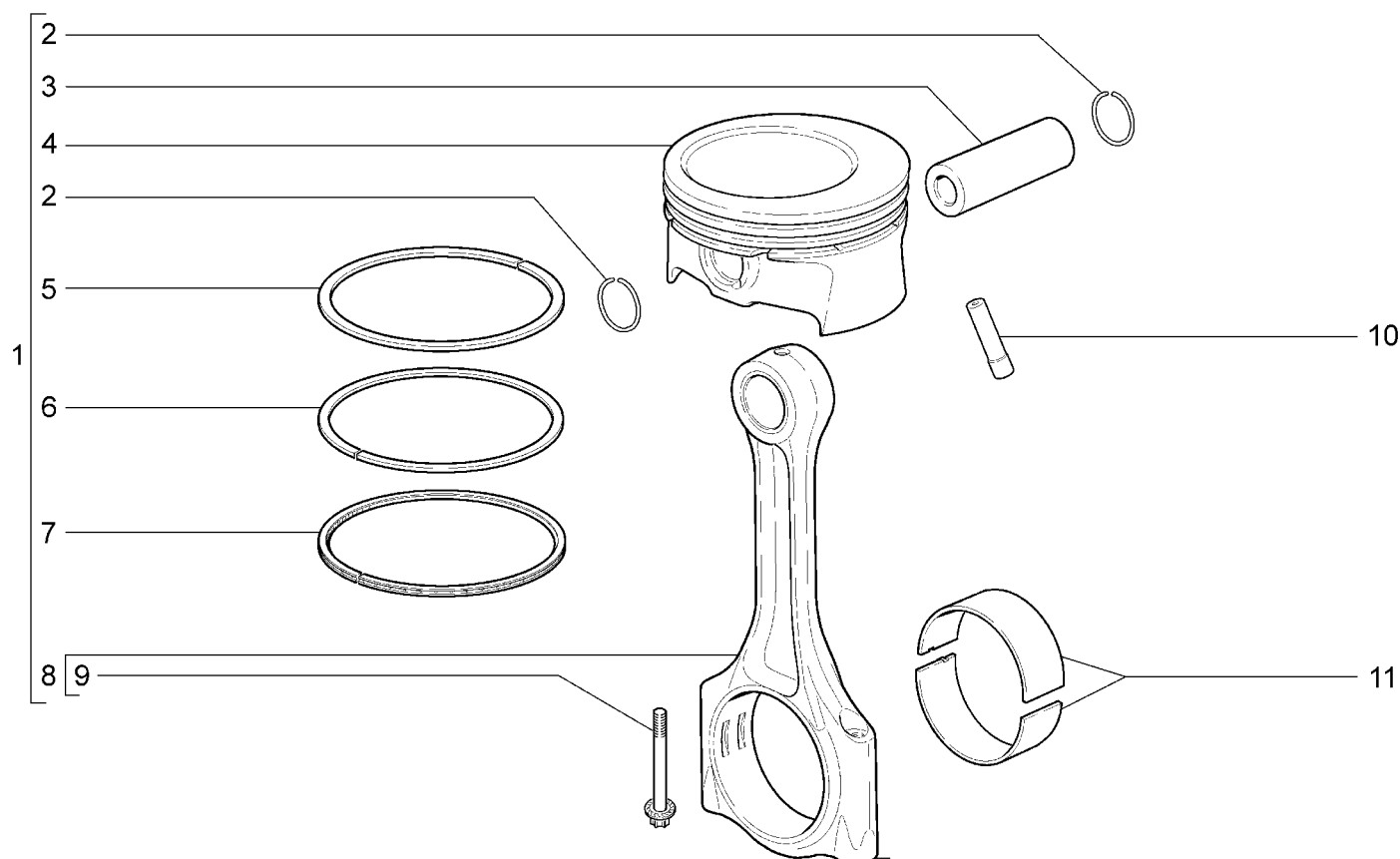
ШАТУНЫ И ПОРШНИ**A130**

21921-40		21921-41		21941-40		21941-41			
№ поз.	№ извещ. об изм.	Дата выпуска изв.	Вкл. в з/ч	Номер детали	Вари ант	Применяемость	Кол.	Наименование	
1				11186-1004010-00	~		4	Поршень и шатун в сборе	
1				11186-1004010-01	~		4	Поршень и шатун в сборе	
1				11186-1004010-02	~		4	Поршень и шатун в сборе	
1			+	21116-1004010-00	~		4	Поршень и шатун в сборе	
1			+	21116-1004010-01	~		4	Поршень и шатун в сборе	
1			+	21116-1004010-02	~		4	Поршень и шатун в сборе	
2			+	11194-1004022-00			2	Кольцо стопорное	
3			+	21126-1004020-00			4	Палец поршневой	
4			+	21116-1004015-00	*)		4	Поршень, класс А	
4			+	21116-1004015-01	*)		4	Поршень, класс В	
4			+	21116-1004015-02	*)		4	Поршень, класс С	
4			+	21116-1004015-30	*)		4	Поршень, класс А+0,5	
4			+	21116-1004015-31	*)		4	Поршень, класс В+0,5	
4			+	21116-1004015-32	*)		4	Поршень, класс С+0,5	
5			+	21126-1004030-00	~		4	Кольцо поршневое компрессионное верхнее	
5			+	21126-1004030-30	~		4	Кольцо поршневое компрессионное верхнее	
6			+	21126-1004025-00	~		4	Кольцо поршневое компрессионное нижнее	
6			+	21126-1004025-30	~		4	Кольцо поршневое компрессионное нижнее	
7			+	21126-1004035-00	~		4	Кольцо поршневое маслоъемное в сборе	
7			+	21126-1004035-30	~		4	Кольцо поршневое маслоъемное в сборе	
8			+	11186-1004045-00	*		4	Шатун в сборе	
8			+	11194-1004045-00	**		4	Шатун в сборе	

ШАТУНЫ И ПОРШНИ

A130

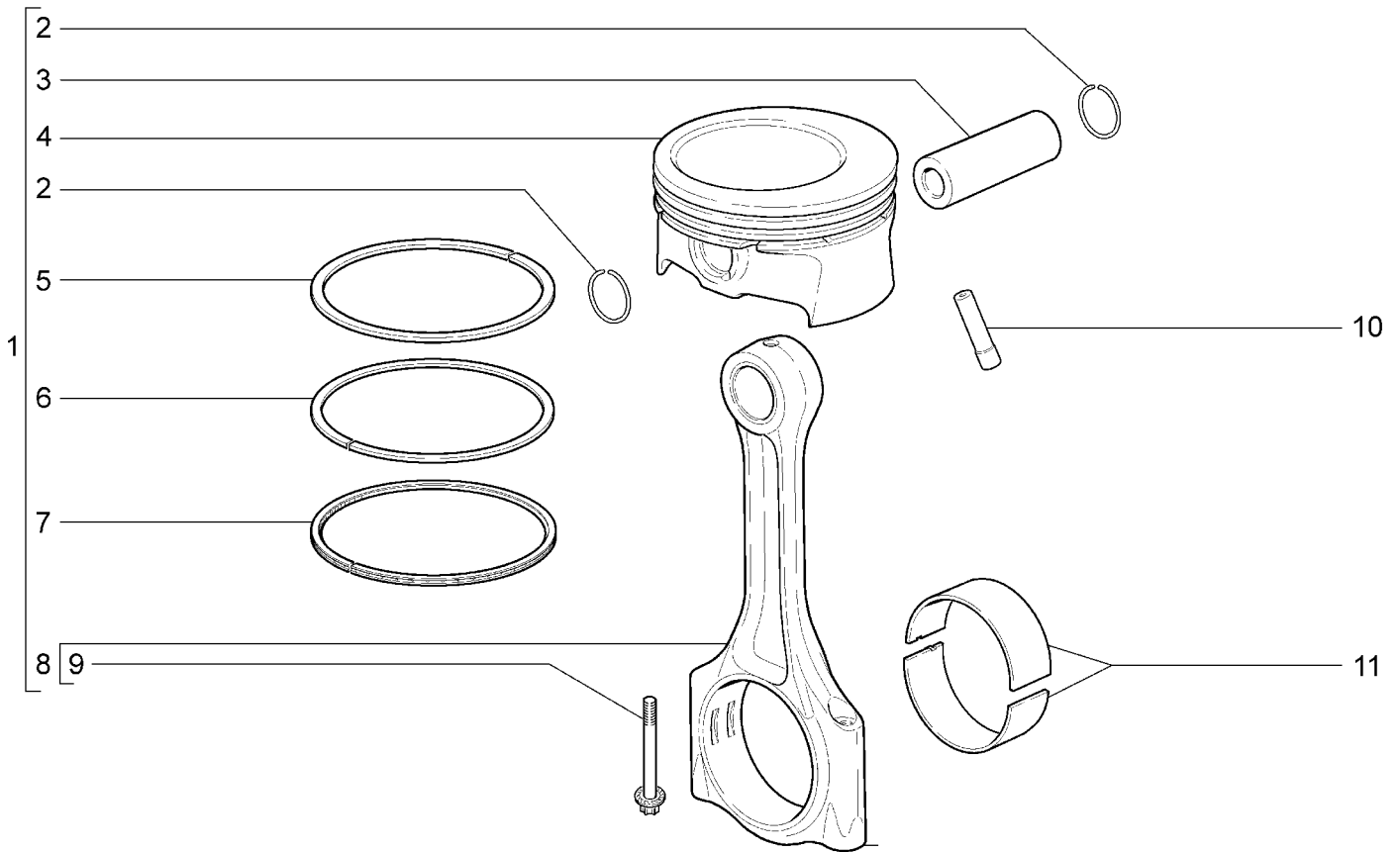

		21921-40	21921-41	21941-40	21941-41			
№ поз.	№ извещ. об изм	Дата выпуска изв	Вкл. в з/ч	Номер детали	Вариант	Применяемость	Кол.	Наименование
9			+	11186-1004062-00			8	Винт крепления шатуна
10			+	21120-1004081-00	~		4	Форсунка охлаждения поршня
10			+	21120-1004081-01	~		4	Форсунка охлаждения поршня
10			+	21120-1004081-02	~		4	Форсунка охлаждения поршня
11			+	11194-1004058-00	^		8	Вкладыш шатуна
11			+	11194-1004058-02	^		8	Вкладыш шатуна ремонтный -0,25мм
11			+	11194-1004058-03	^		8	Вкладыш шатуна ремонтный -0,50мм
11			+	11194-1004058-04	^		8	Вкладыш шатуна ремонтный -0,75мм
11			+	11194-1004058-05	^		8	Вкладыш шатуна ремонтный -1,00мм
11			+	11194-1004058-10	^		8	Вкладыш шатуна
* - входит в состав 11186-1004010-00, 11186-1004010-01, 11186-1004010-02								
** - входит в состав 21116-1004010-00, 21116-1004010-01, 21116-1004010-02								

ШАТУНЫ И ПОРШНИ

A131

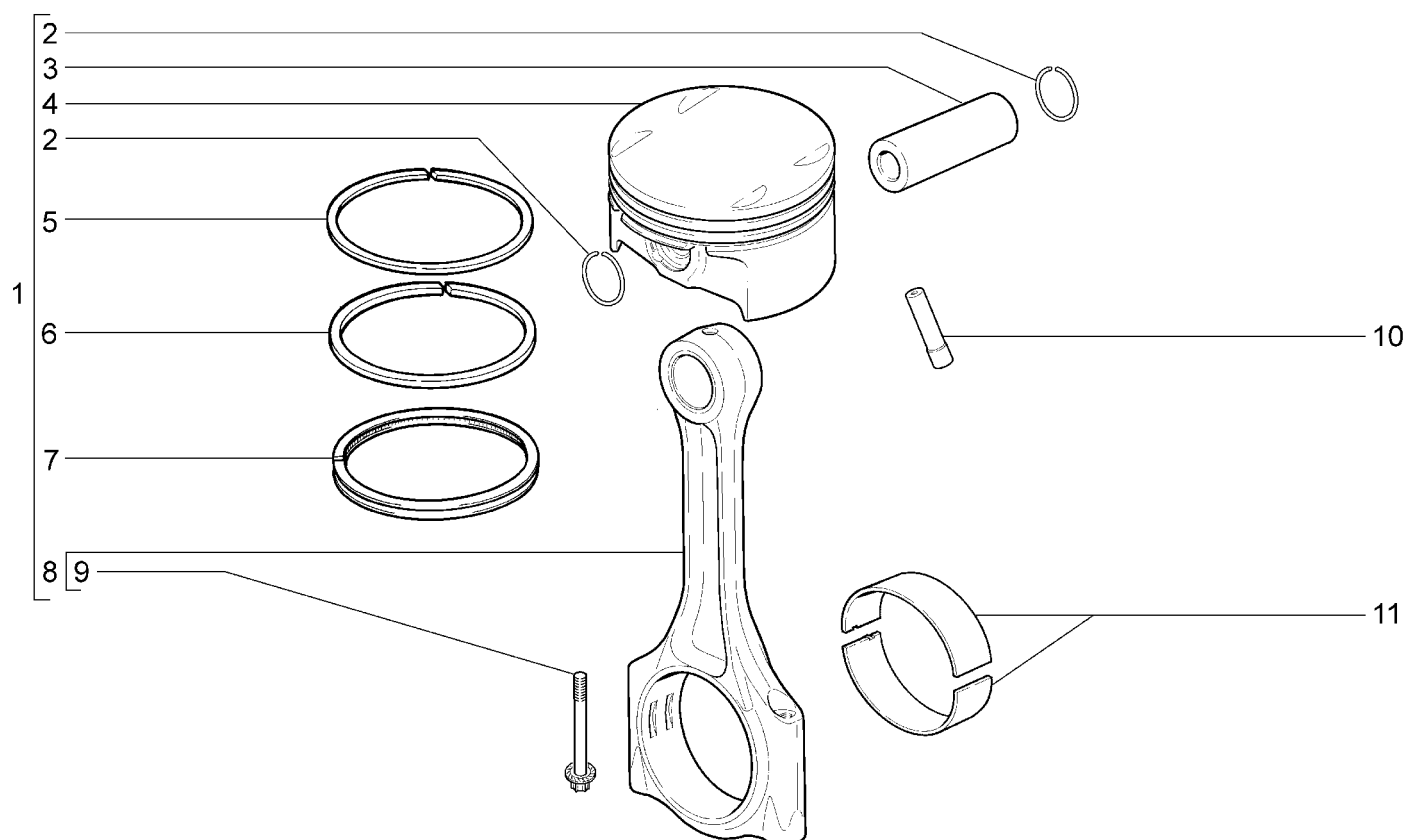

21922-41 21922-42		21925-42 21927-42		21942-42 21945-42		21947-42		
№ поз.	№ извещ. об изм.	Дата выпуска изв.	Вкл. в з/ч	Номер детали	Вариант	Применяемость	Кол.	Наименование
1			+	21126-1004010-10	~		4	Поршень (класс А) и шатун в сборе
1			+	21126-1004010-11	~		4	Поршень (класс В) и шатун в сборе
1			+	21126-1004010-12	~		4	Поршень (класс С) и шатун в сборе
2			+	11194-1004022-00			2	Кольцо стопорное
3			+	21126-1004020-00			4	Палец поршневой
4			+	21126-1004015-10	*)		4	Поршень, класс А
4			+	21126-1004015-11	*)		4	Поршень, класс В
4			+	21126-1004015-12	*)		4	Поршень, класс С
4			+	21126-1004015-30	*)		4	Поршень, класс А+0,5
4			+	21126-1004015-31	*)		4	Поршень, класс В+0,5
4			+	21126-1004015-32	*)		4	Поршень, класс С+0,5
5			+	21126-1004030-00	~		4	Кольцо поршневое компрессионное верхнее
5			+	21126-1004030-30	~		4	Кольцо поршневое компрессионное верхнее
6			+	21126-1004025-00	~		4	Кольцо поршневое компрессионное нижнее
6			+	21126-1004025-30	~		4	Кольцо поршневое компрессионное нижнее
7			+	21126-1004035-00	~		4	Кольцо поршневое маслосъемное в сборе
7			+	21126-1004035-30	~		4	Кольцо поршневое маслосъемное в сборе
8			+	11194-1004045-00	~		4	Шатун в сборе
8			+	11194-1004045-01	~		4	Шатун в сборе
9			+	11194-1004062-00			8	Винт клепления шатуна
10			+	21120-1004081-00	~		4	Форсунка охлаждения поршня
10			+	21120-1004081-01	~		4	Форсунка охлаждения поршня
10			+	21120-1004081-02	~		4	Форсунка охлаждения поршня

ШАТУНЫ И ПОРШНИ

A131

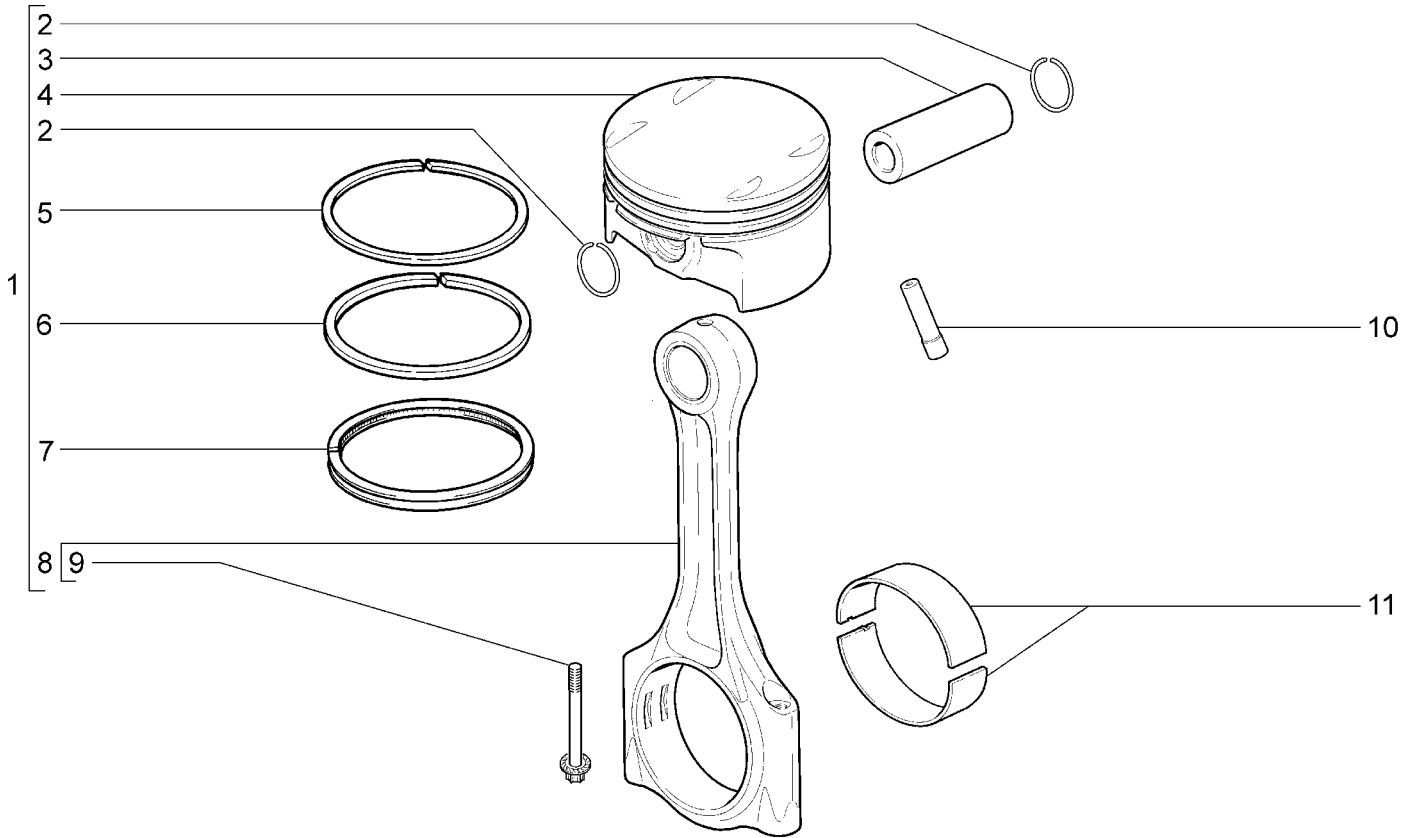

21922-41 21922-42		21925-42 21927-42		21942-42 21945-42		21947-42		
№ поз.	№ извещ. об изм	Дата выпуска изв	Вкл. в з/ч	Номер детали	Вариант	Применяемость	Кол.	Наименование
11			+	11194-1004058-00	^		8	Вкладыш шатуна
11			+	11194-1004058-02	^		8	Вкладыш шатуна -0,25мм
11			+	11194-1004058-03	^		8	Вкладыш шатуна -0,50мм
11			+	11194-1004058-04	^		8	Вкладыш шатуна -0,75мм
11			+	11194-1004058-05	^		8	Вкладыш шатуна -1,00мм

ПРИВОД ВАЛА РАСПРЕДЕЛИТЕЛЬНОГО

A140

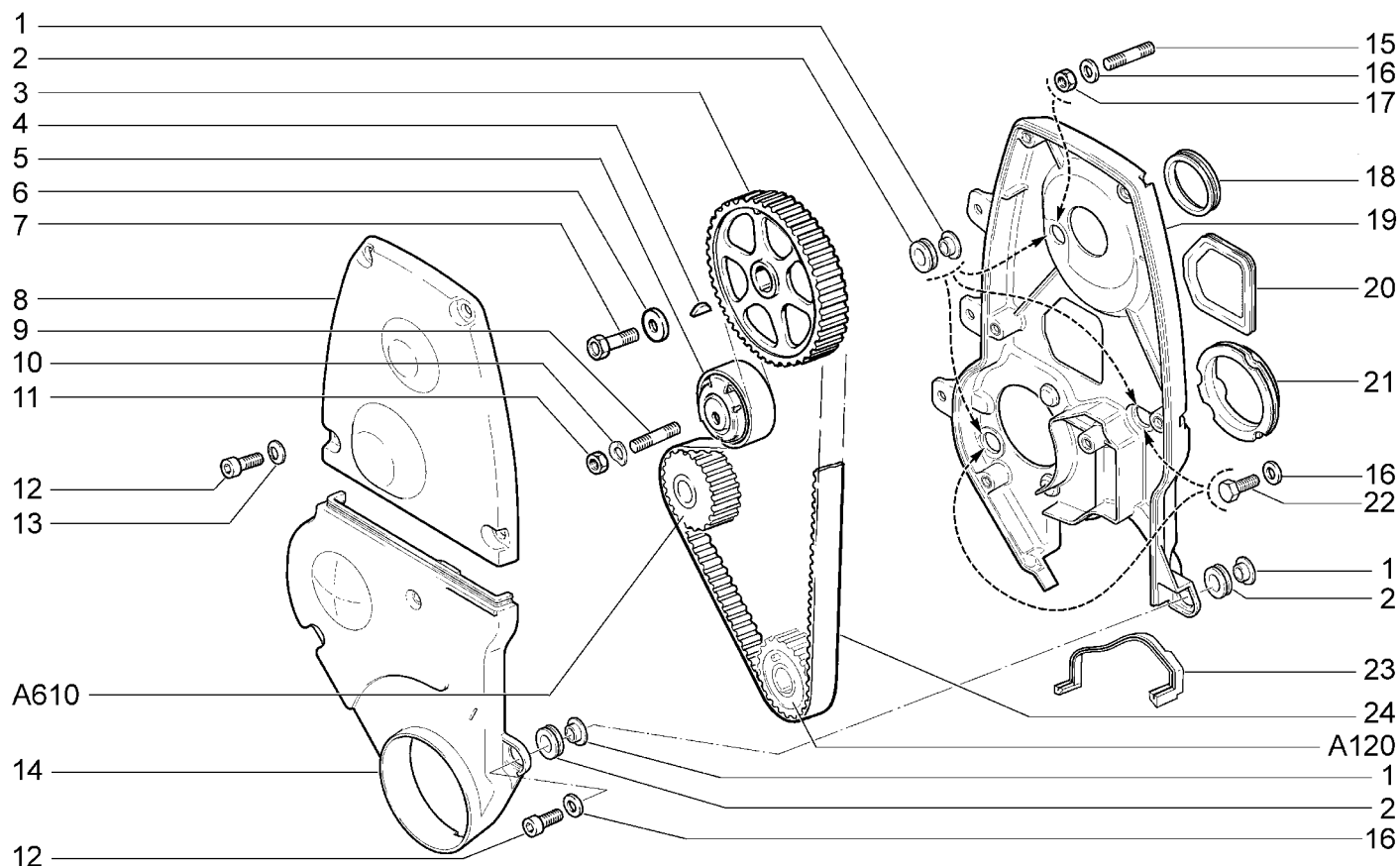

21921-40		21921-41		21941-40		21941-41			
№ поз.	№ извещ. об изм.	Дата выпуска изв.	Вкл. в з/ч	Номер детали	Вариант	Применяемость	Кол.	Наименование	
1			+	21116-1006160-00			5	Втулка	
2			+	21116-1006148-00			5	Втулка	
3			+	21116-1006020-00			1	Шкив распределительного вала	
4			+	21080-1005017-00			1	Шпонка 4x5	
5			+	21116-1006238-00			1	Натяжитель автоматический зубчатого ремня	
6			+	21080-1006021-00			1	Шайба	
7			+	21010-1005127-00			1	Болт самоконтрящийся	
8			+	21116-1006226-00			1	Крышка защитная передняя верхняя	
9			+	21080-1006129-00			1	Шпилька крепления механизма натяжения	
10			+	00001-0026014-73			1	Шайба 10 волнистая	
11			+	00001-0021647-21			1	Гайка M10x1,25	
12			+	21080-1003286-00			7	Винт	
13			+	00001-0011977-73			6	Шайба 6 пружинная коническая	
14			+	21116-1006218-00			1	Крышка защитная передняя нижняя	
15			+	00001-0015003-21			1	Шпилька M6x18	
16			+	00001-0026437-01			4	Шайба 6	
17			+	00001-0058962-11			1	Гайка M6	
18			+	21116-1006216-00			1	Кольцо уплотнительное	
19			+	21116-1006209-00			1	Крышка защитная задняя	
20			+	21116-1006326-00			1	Уплотнитель	
21			+	21116-1006324-00			1	Уплотнитель	
22			+	00001-0009022-21			2	Болт M6x16	

ПРИВОД ВАЛА РАСПРЕДЕЛИТЕЛЬНОГО

A140

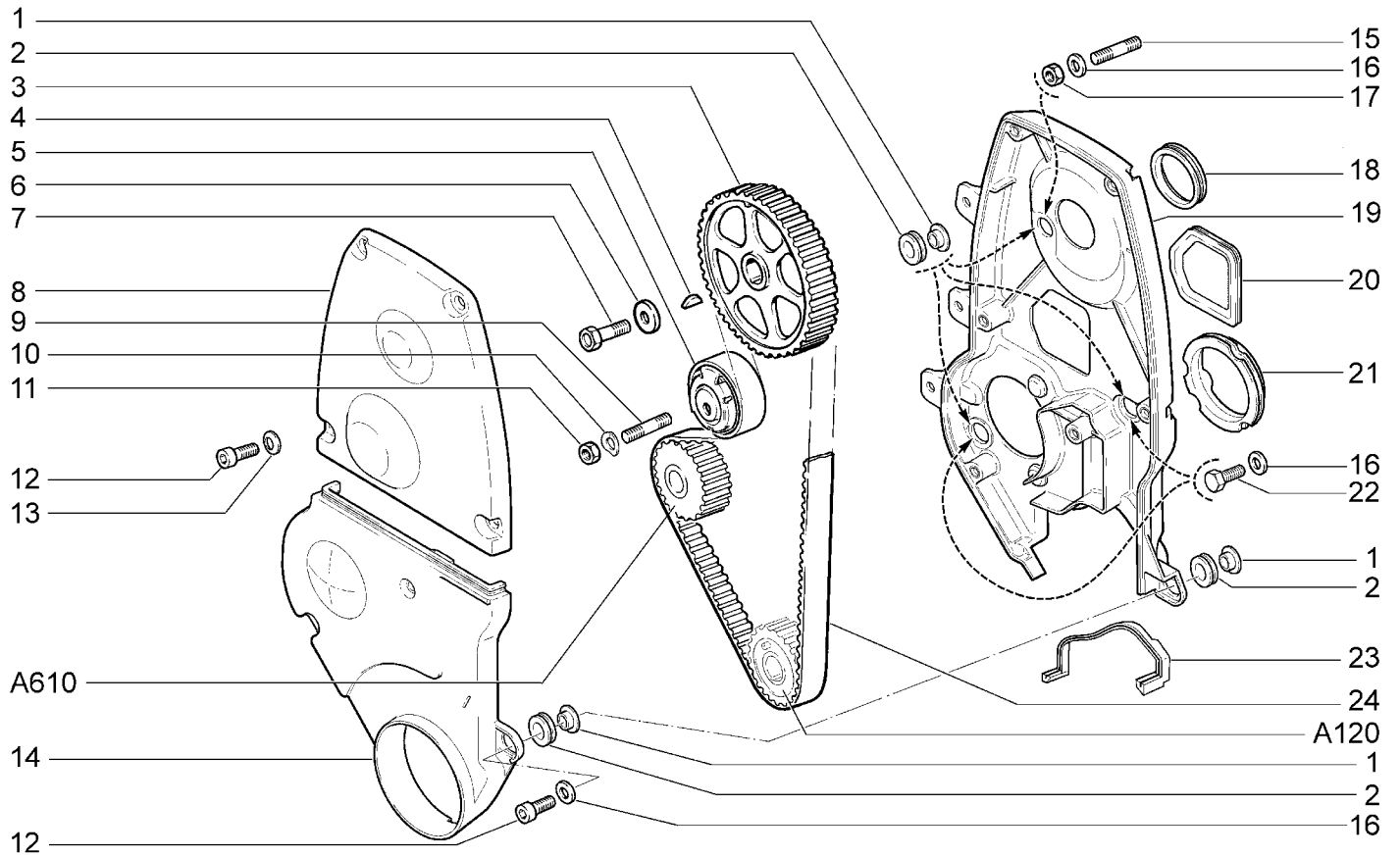

		21921-40	21921-41	21941-40	21941-41			
№ поз.	№ извещ. об изм	Дата выпуска изв	Вкл. в з/ч	Номер детали	Вариант	Применяемость	Кол.	Наименование
23			+	11183-1006322-00			1	Уплотнитель
24			+	21116-1006040-00			1	Ремень

ПРИВОД ВАЛОВ РАСПРЕДЕЛИТЕЛЬНЫХ

A141

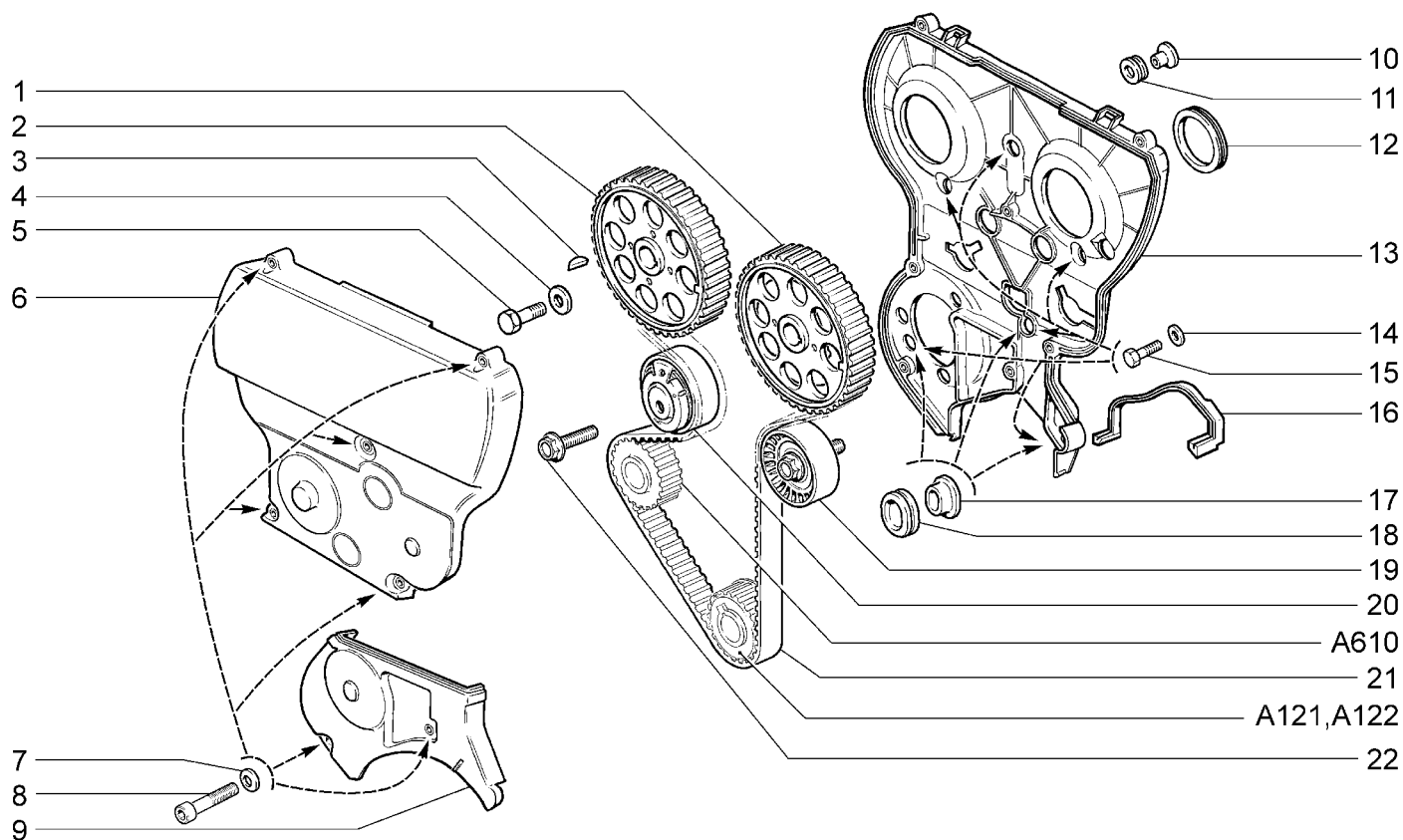

21922-41 21922-42		21925-42 21927-42		21942-42 21945-42		21947-42			
№ поз.	№ извещ. об изм.	Дата выпуска изв.	Вкл. в з/ч	Номер детали	Вари ант	Применяемость	Кол.	Наименование	
1			+	21126-1006019-00			1	Шкив распределительного вала впускной в сборе	
2			+	21126-1006031-00			1	Шкив распределительного вала выпускной	
3			+	21080-1005017-00			2	Шпонка 4x5	
4			+	21080-1006021-00			2	Шайба	
5			+	21120-1006058-00			2	Болт	
6			+	21124-1006226-00			1	Крышка передняя верхняя	
7			+	00001-0011977-73			7	Шайба 6 пружинная коническая	
8			+	21110-1144026-10			7	Болт	
9			+	21124-1006218-00			1	Крышка передняя нижняя	
10			+	21120-1006162-00			3	Втулка	
11			+	21120-1006148-00			3	Втулка	
12			+	21120-1006216-00			2	Кольцо уплотнительное	
13			+	21124-1006209-00			1	Крышка защитная задняя	
14			+	00001-0026437-01			6	Шайба 6	
15			+	00001-0009024-21			6	Болт М6x20	
16			+	11183-1006322-00			1	Уплотнитель	
17			+	21124-1006162-00			3	Втулка	
18			+	21124-1006148-00			3	Втулка	
19			+	21126-1006135-00			1	Ролик опорный	
20			+	21126-1006238-00			1	Натяжитель автоматический зубчатого ремня	
21			+	21126-1006040-00			1	Ремень зубчатый	
22			+	21120-1001371-00			1	Болт	

ПРИВОД ГЕНЕРАТОРА

A145

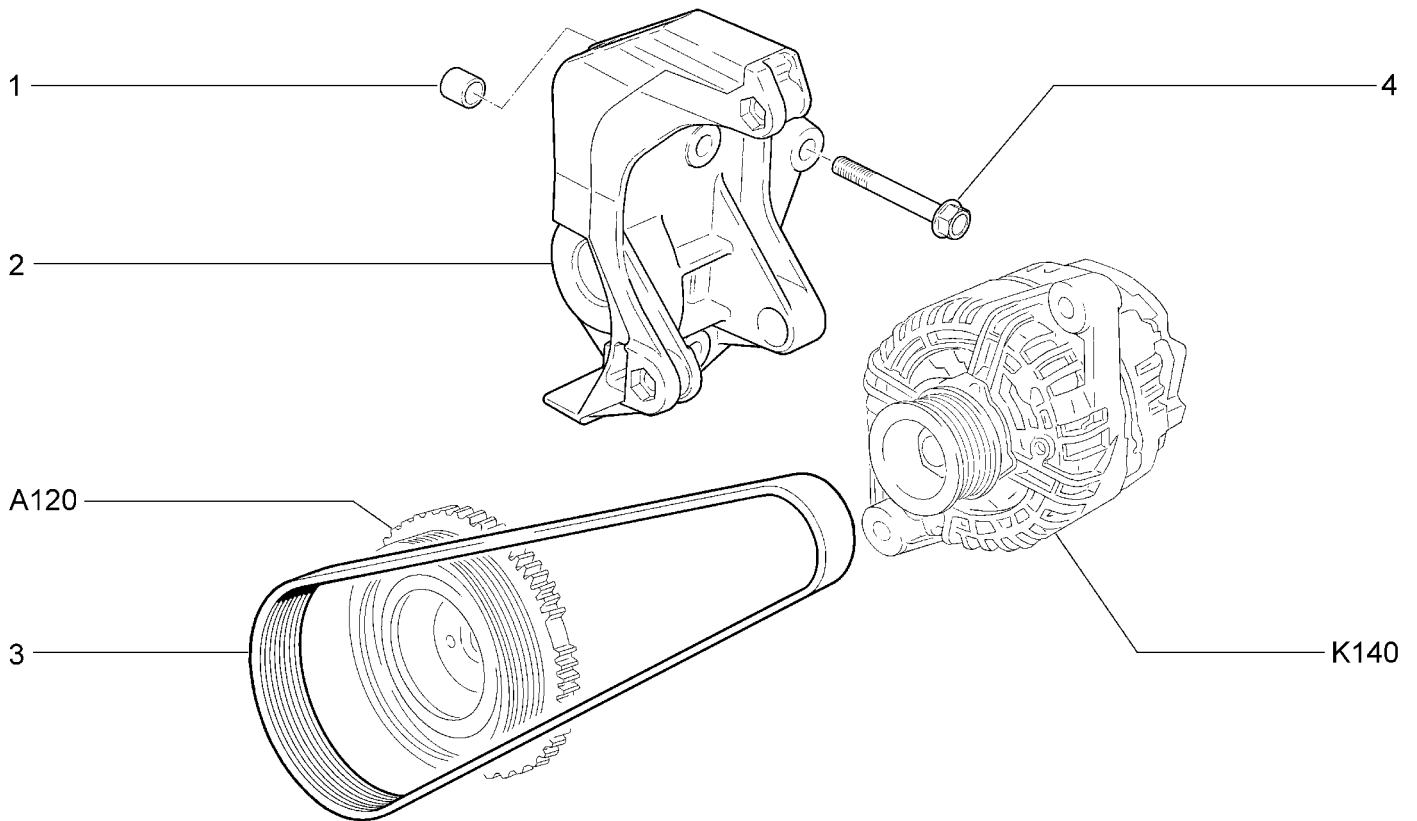

		21921-40	21921-41	21941-40	21941-41			
№ поз.	№ извещ. об изм	Дата выпуска изв	Вкл. в з/ч	Номер детали	Вариант	Применяемость	Кол.	Наименование
1			+	21010-1003017-00			2	Втулка установочная
2			+	21900-1041034-00			1	Кронштейн генератора
3			+	11180-1041020-07			1	Ремень
4			+	21100-1001161-00			3	Болт М8х66

ПРИВОД КОМПРЕССОРА КОНДИЦИОНЕРА

A146

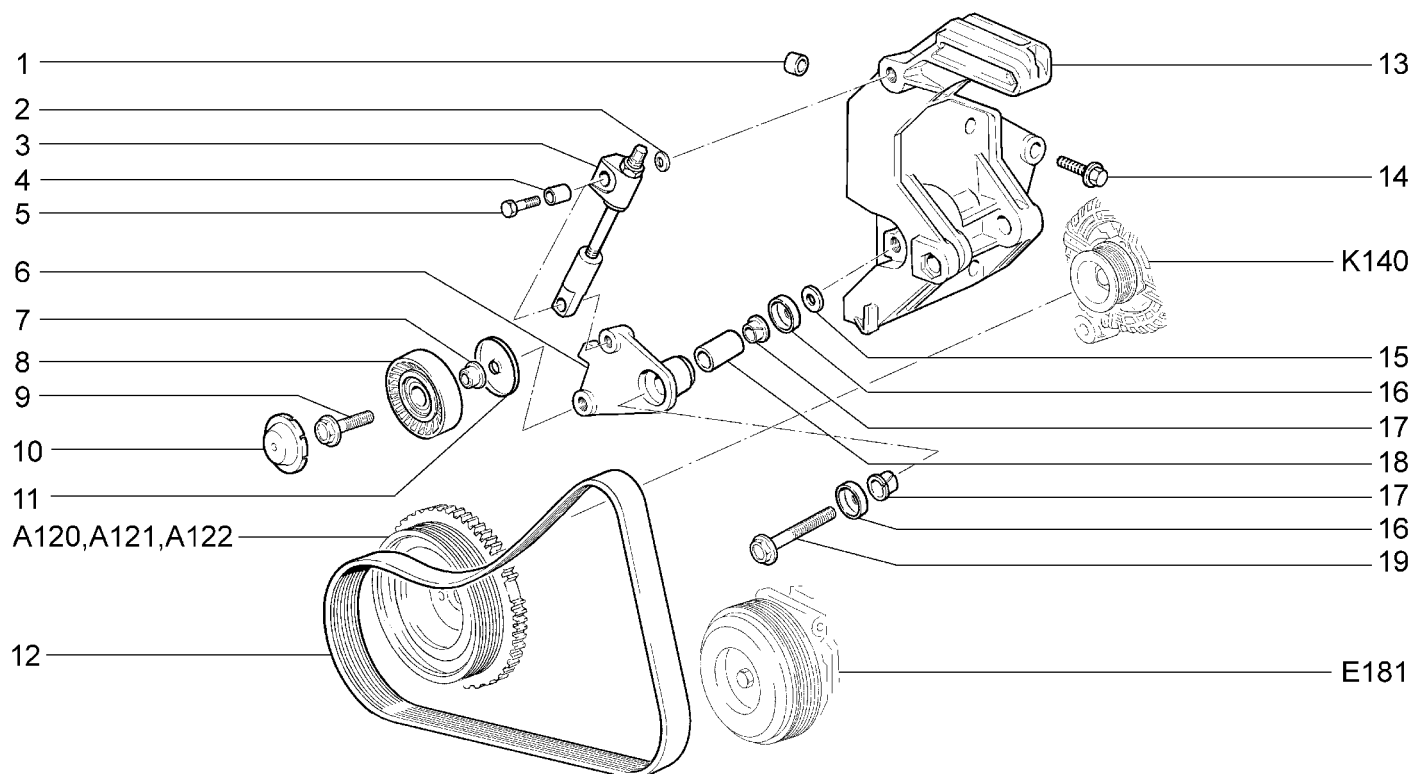

21921-41		21922-41 21922-42		21925-42 21927-42		21941-41		21942-42 21945-42		21947-42	
№ поз.	№ извещ. об изм.	Дата выпуска изв.	Вкл. в з/ч	Номер детали	Вариант	Применяемость	Кол.	Наименование			
1			+	21010-1003017-00			2	Втулка установочная			
2			+	00001-0011980-73			2	Шайба 8 пружинная коническая			
3			+	11180-1041280-01	~		1	Натяжитель винтовой			
3			+	11180-1041280-03	~		1	Натяжитель винтовой			
4			+	11180-1041289-00			2	Втулка дистанционная			
5			+	21210-2904194-00			2	Болт			
6			+	11180-1041084-00			1	Кронштейн ролика натяжителя			
7			+	21230-1041208-00	~		1	Втулка дистанционная			
7			+	21230-1041208-01	~		1	Втулка дистанционная			
8			+	21230-1041056-10	~ !		1	Ролик натяжной			
8			+	21230-1041056-11	~ !!		1	Ролик натяжной			
9			+	11180-1041122-00			1	Болт М10х1,25х35			
10			+	21230-1041065-10	!		1	Крышка защитная			
10			+	21230-1041065-11	!!		1	Крышка защитная			
11			+	21230-1041067-00			1	Экран защитный			
12			+	21900-1041020-00			1	Ремень			
13			+	11180-1041034-01			1	Кронштейн генератора			
14			+	21100-1001161-00			3	Болт М8х66			
15			+	00001-0026468-01			1	Шайба 10х25			
16			+	11180-1041086-00			2	Кольцо защитное			
17				11180-1041089-00			2	Втулка			
18			+	11180-1041087-00			1	Втулка распорная			
19			+	11180-1041082-00			1	Болт М10х1,25х58			

МЕХАНИЗМ ГАЗОРАСПРЕДЕЛИТЕЛЬНЫЙ

A150

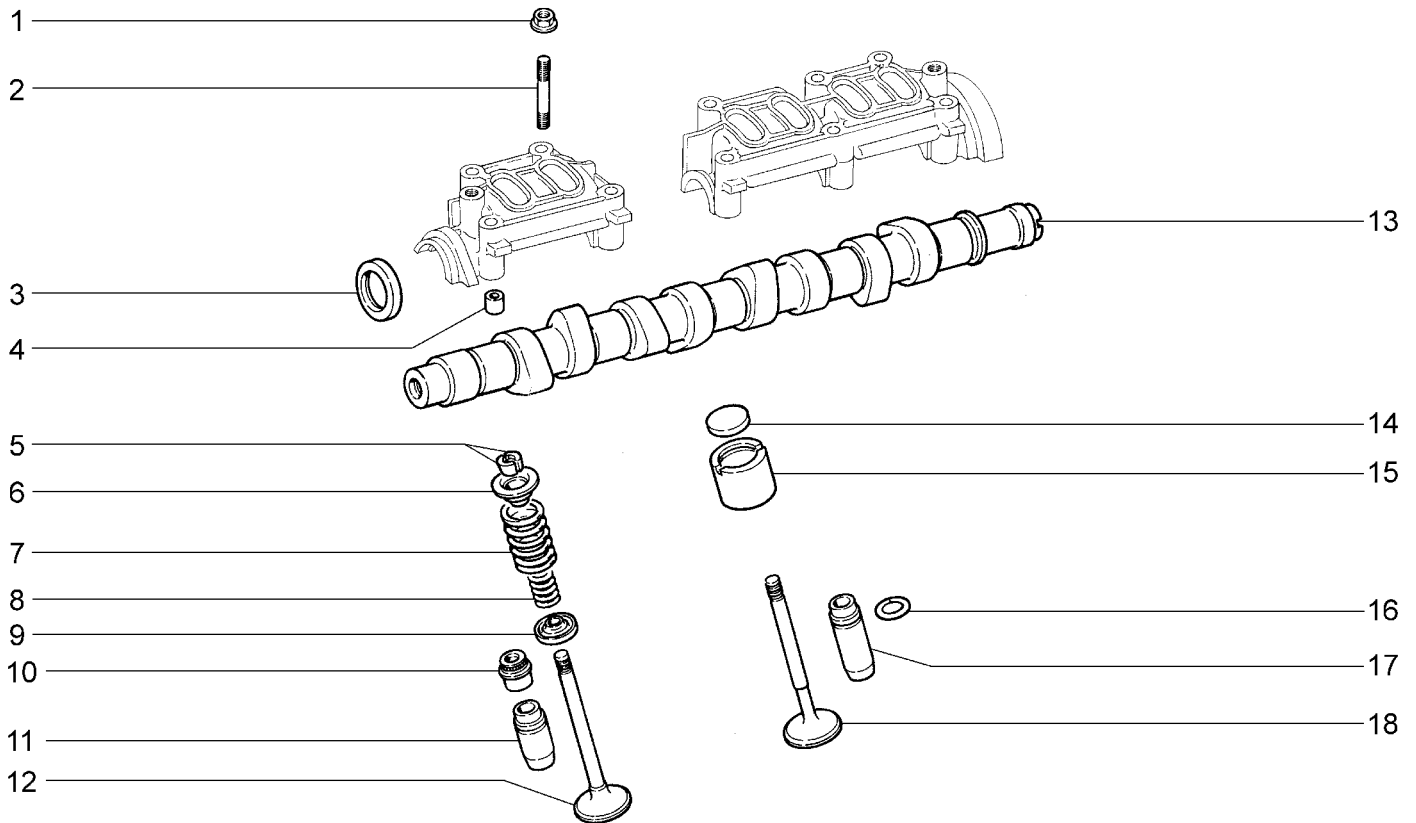

		21921-40	21921-41	21941-40	21941-41			
№ поз.	№ извещ. об изм	Дата выпуска изв	Вкл. в з/ч	Номер детали	Вари ант	Применяемость	Кол.	Наименование
1			+	21100-3701686-00	*		10	Гайка М8
2			+	00001-0035441-21	*		4	Шпилька М8х55
2			+	21080-1006038-00	*		6	Шпилька
3			+	21100-1005040-00			1	Сальник
4			+	21010-1003017-00	*		4	Втулка установочная
5			+	21080-1007028-00			16	Сухарь клапана
6			+	21080-1007025-00			8	Тарелка пружины клапана
7			+	21080-1007020-00	~		8	Пружина клапана наружная
7			+	21150-1007020-00	~		8	Пружина клапана наружная
8			+	21080-1007021-00	~		8	Пружина клапана внутренняя
8			+	21150-1007021-00	~		8	Пружина клапана внутренняя
9			+	21080-1007022-00			8	Шайба опорная пружины клапана
10			+	21080-1007026-02	~		8	Колпачок маслоотражательный клапана
10			+	21080-1007026-03	~		8	Колпачок маслоотражательный клапана
11			+	21080-1007032-20	*		4	Втулка направляющая +0,02мм
11			+	21080-1007032-22	*		4	Втулка направляющая +0,22мм
12			+	21080-1007010-00			4	Клапан впускной
13			+	21110-1006015-10			1	Вал распределительный
14			+	21080-1007056-00	^		8	Шайба регулировочная 3,00мм
14			+	21080-1007056-10	^		8	Шайба регулировочная 3,05мм
14			+	21080-1007056-11	^		8	Шайба регулировочная 3,10мм
14			+	21080-1007056-12	^		8	Шайба регулировочная 3,15мм
14			+	21080-1007056-13	^		8	Шайба регулировочная 3,20мм
14			+	21080-1007056-14	^		8	Шайба регулировочная 3,25мм

МЕХАНИЗМ ГАЗОРАСПРЕДЕЛИТЕЛЬНЫЙ

A150

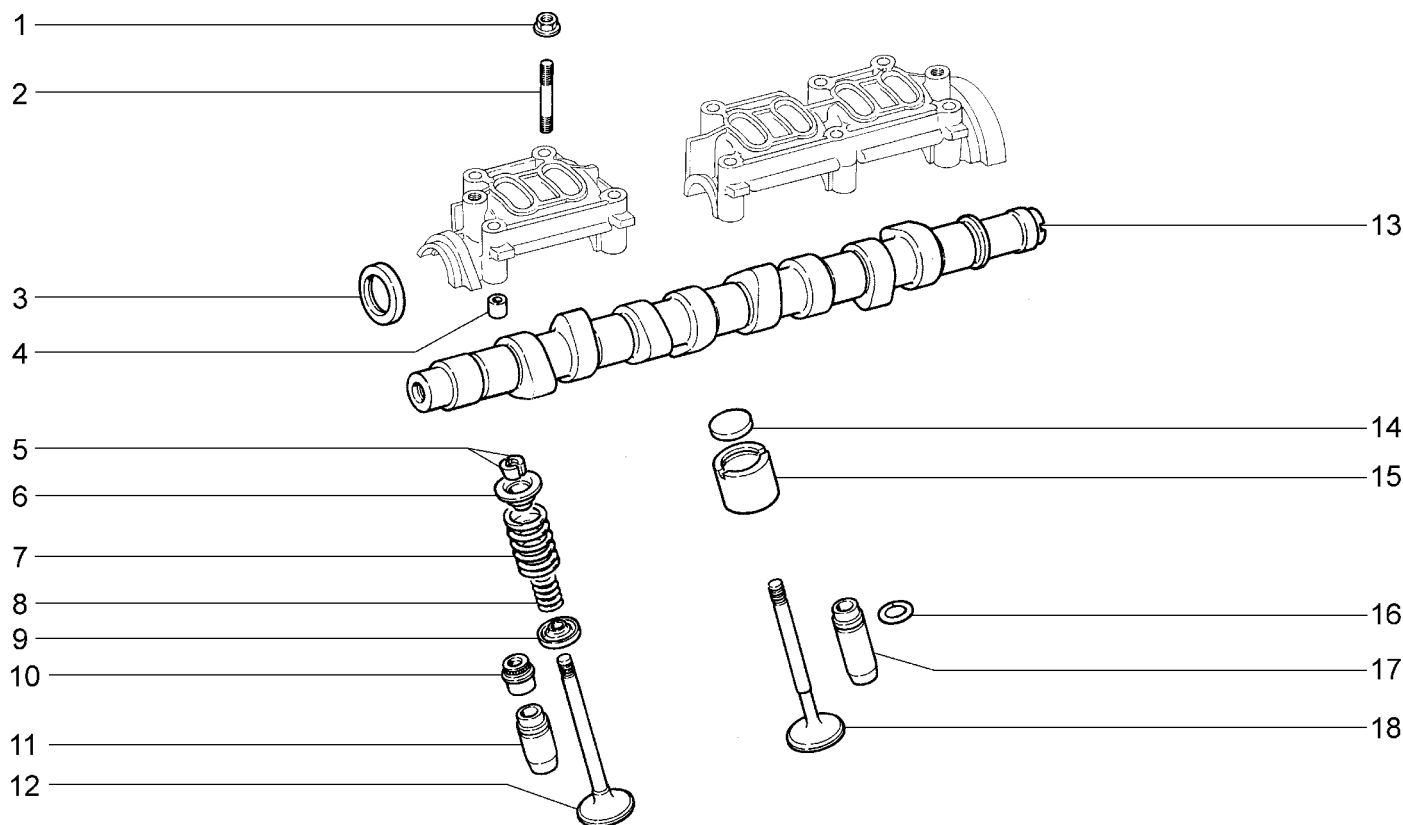

		21921-40	21921-41	21941-40	21941-41					
№ поз.	№ извещ. об изм	Дата выпуска изв	Вкл. в з/ч	Номер детали	Вари ант	Применяемость	Кол.	Наименование		
14			+	21080-1007056-15	^		8	Шайба регулировочная 3,30мм		
14			+	21080-1007056-16	^		8	Шайба регулировочная 3,35мм		
14			+	21080-1007056-18	^		8	Шайба регулировочная 3,40мм		
14			+	21080-1007056-20	^		8	Шайба регулировочная 3,45мм		
14			+	21080-1007056-22	^		8	Шайба регулировочная 3,50мм		
14			+	21080-1007056-24	^		8	Шайба регулировочная 3,55мм		
14			+	21080-1007056-26	^		8	Шайба регулировочная 3,60мм		
14			+	21080-1007056-28	^		8	Шайба регулировочная 3,65мм		
14			+	21080-1007056-30	^		8	Шайба регулировочная 3,70мм		
14			+	21080-1007056-32	^		8	Шайба регулировочная 3,75мм		
14			+	21080-1007056-34	^		8	Шайба регулировочная 3,80мм		
14			+	21080-1007056-36	^		8	Шайба регулировочная 3,85мм		
14			+	21080-1007056-38	^		8	Шайба регулировочная 3,90мм		
14			+	21080-1007056-40	^		8	Шайба регулировочная 3,95мм		
14			+	21080-1007056-42	^		8	Шайба регулировочная 4,00мм		
14			+	21080-1007056-44	^		8	Шайба регулировочная 4,05мм		
14			+	21080-1007056-46	^		8	Шайба регулировочная 4,10мм		
14			+	21080-1007056-48	^		8	Шайба регулировочная 4,15мм		
14			+	21080-1007056-50	^		8	Шайба регулировочная 4,20мм		
14			+	21080-1007056-52	^		8	Шайба регулировочная 4,25мм		
14			+	21080-1007056-54	^		8	Шайба регулировочная 4,30мм		
14			+	21080-1007056-56	^		8	Шайба регулировочная 4,35мм		
14			+	21080-1007056-58	^		8	Шайба регулировочная 4,40мм		
14			+	21080-1007056-60	^		8	Шайба регулировочная 4,45мм		

МЕХАНИЗМ ГАЗОРАСПРЕДЕЛИТЕЛЬНЫЙ

A150

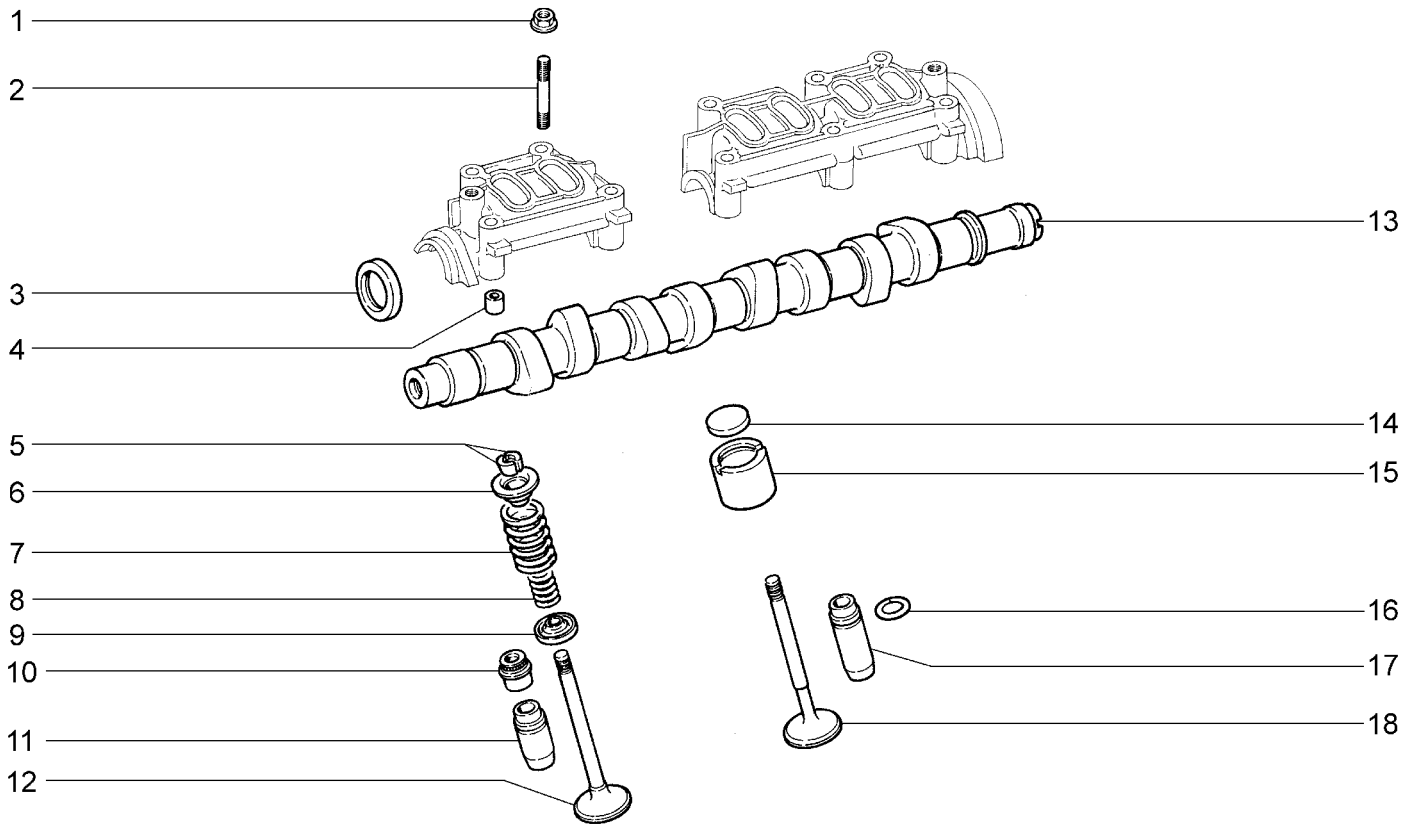

		21921-40	21921-41	21941-40	21941-41			
№ поз.	№ извещ. об изм	Дата выпуска изв	Вкл. в з/ч	Номер детали	Вари ант	Применяемость	Кол.	Наименование
14			+	21080-1007056-62	^		8	Шайба регулировочная 4,50мм
15			+	21080-1007055-00			8	Толкатель
16			+	21010-1007035-00	*		8	Кольцо стопорное
17			+	21080-1007033-20	*		4	Втулка направляющая +0,02мм
17			+	21080-1007033-22	*		4	Втулка направляющая +0,22мм
18			+	21080-1007012-00			4	Клапан выпускной

* - входит в состав головки цилиндров 11186-1003011-00 (A100)

МЕХАНИЗМ ГАЗОРАСПРЕДЕЛИТЕЛЬНЫЙ

A151

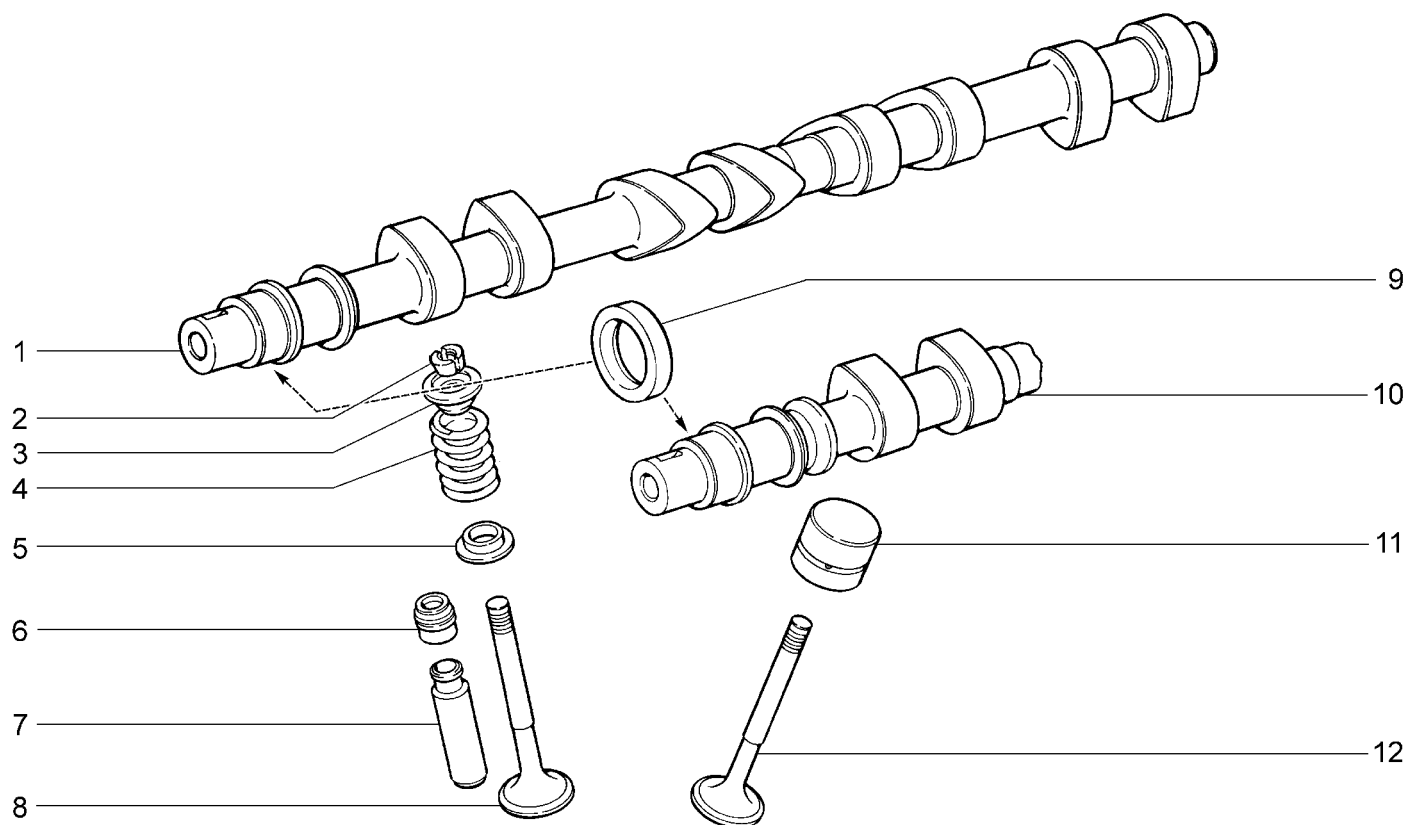

21922-41 21922-42		21925-42 21927-42		21942-42 21945-42		21947-42			
№ поз.	№ извещ. об изм	Дата выпуска изв	Вкл. в з/ч	Номер детали	Вари ант	Применяемость	Кол.	Наименование	
1			+	21120-1006014-00			1	Вал распределительный выпускной	
2			+	21120-1007028-00			32	Сухарь клапана	
3			+	21120-1007025-00			16	Тарелка пружины	
4			+	21120-1007020-00	~		16	Пружина клапана	
4			+	21120-1007020-01	~		16	Пружина клапана	
4			+	21120-1007020-02	~		16	Пружина клапана	
4			+	21120-1007020-03	~		16	Пружина клапана	
5			+	21120-1007022-00			16	Шайба опорная	
6			+	21120-1007026-02	~		16	Колпачок маслоотражательный	
6			+	21120-1007026-03	~		16	Колпачок маслоотражательный	
7			+	21120-1007032-20	*		16	Втулка направляющая +0,02мм	
7			+	21120-1007032-22	*		16	Втулка направляющая +0,22мм	
8			+	21120-1007012-01	~		8	Клапан выпускной	
8			+	21120-1007012-02	~		8	Клапан выпускной	
8			+	21120-1007012-03	~		8	Клапан выпускной	
9			+	21080-1005034-00	~		2	Сальник	
9			+	21080-1005034-01	~		2	Сальник	
9			+	21080-1005034-03	~		2	Сальник	
9			+	21100-1005040-00	~		2	Сальник	
10			+	21120-1006015-00			1	Вал распределительный впускной	
11			+	21120-1007300-01	~		16	Толкатель гидравлический	
11			+	21120-1007300-02	~		16	Толкатель гидравлический	
12			+	21120-1007010-01	~		8	Клапан впускной	

МЕХАНИЗМ ГАЗОРАСПРЕДЕЛИТЕЛЬНЫЙ

A151

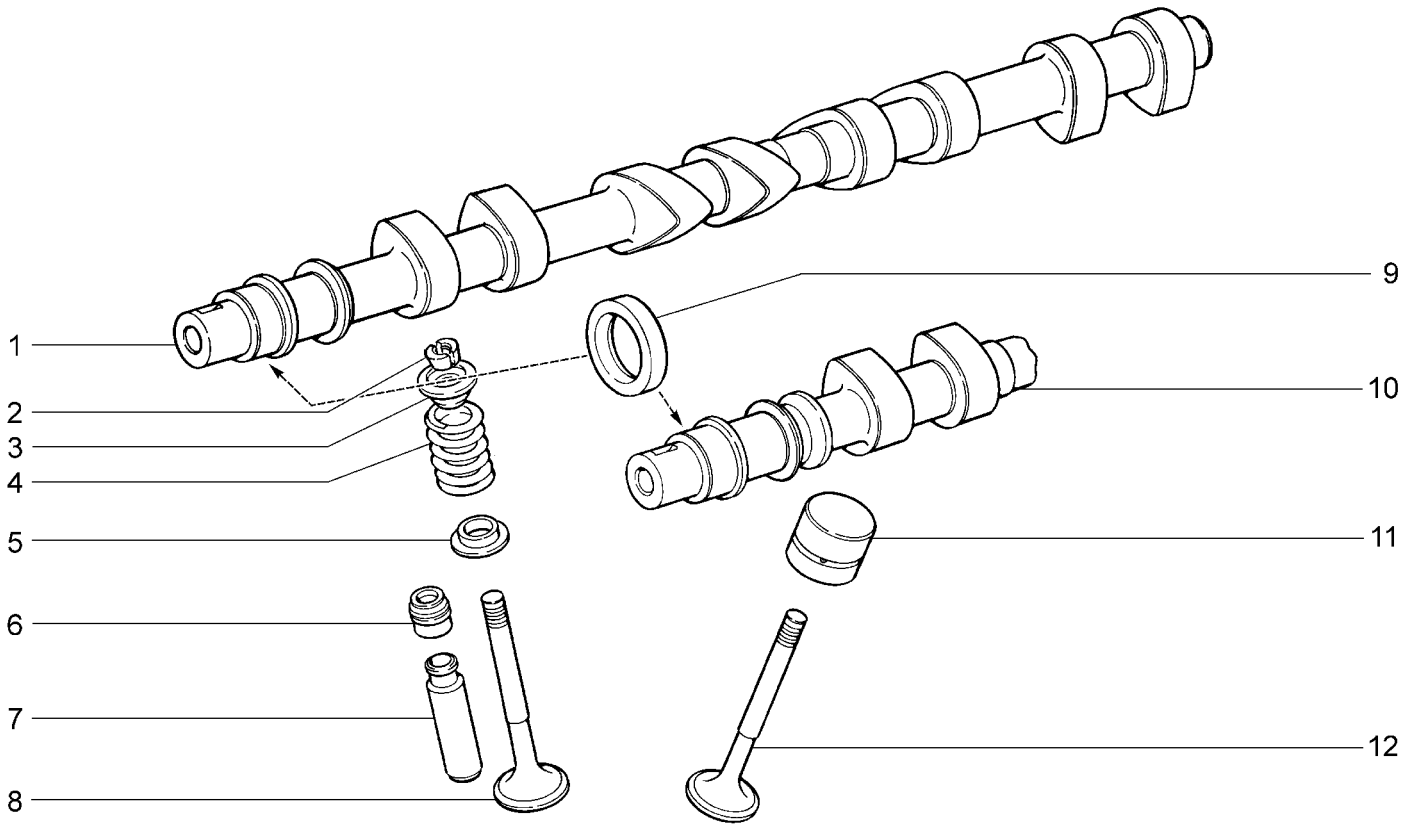

21922-41 21922-42		21925-42 21927-42		21942-42 21945-42		21947-42		
№ поз.	№ извещ. об изм	Дата выпуска изв	Вкл. в з/ч	Номер детали	Вариант	Применяемость	Кол.	Наименование
12			+	21120-1007010-02	~		8	Клапан впускной
12			+	21120-1007010-03	~		8	Клапан впускной

* - входит в состав головки цилиндров 21126-1003011-00 (A101, A102)

УСТАНОВКА БАКА ТОПЛИВНОГО

A200

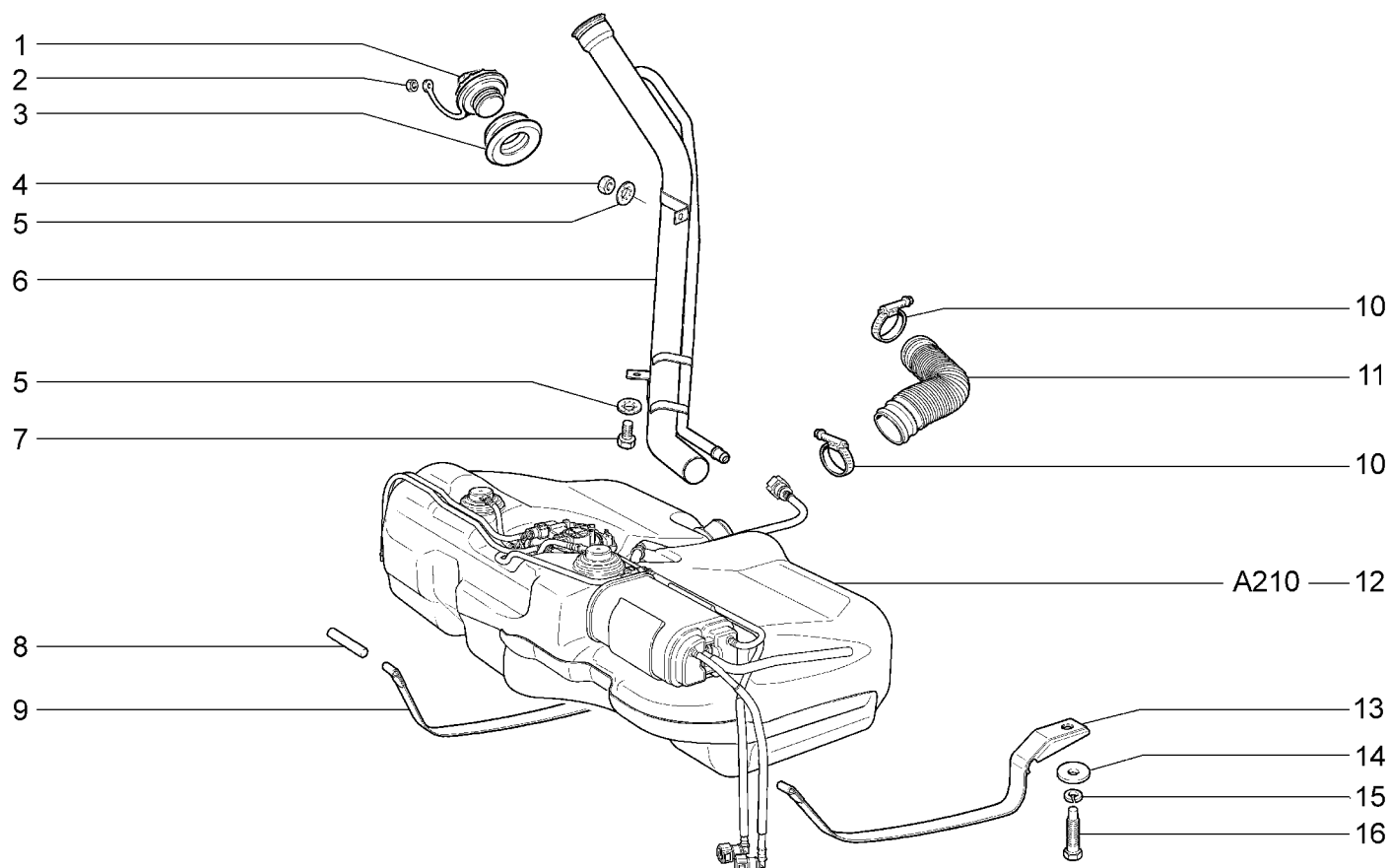

21921-40 21921-41		21922-41 21922-42		21925-42 21927-42		21941-40 21941-41		21942-42 21945-42		21947-42	
№ поз.	№ извещ. об изм.	Дата выпуска изв.	Вкл. в з/ч	Номер детали	Вари ант	Применяемость	Кол.	Наименование			
1			+	11180-1103010-12	~		1	Пробка топливного бака			
1			+	11180-1103010-13	~		1	Пробка топливного бака			
2			+	00001-0007940-11			1	Гайка М4 низкая			
3			+	11180-1101085-00			1	Уплотнитель наливной трубы			
4			+	00001-0058962-11			1	Гайка М6			
5			+	00001-0025990-71			2	Шайба 6 стопорная			
6			+	21900-1101060-00			1	Труба наливная топливного бака в сборе			
7			+	00001-0009021-21			1	Болт М6х14			
8			+	00001-0003260-10			2	Штифт цилиндрический 8х70			
9			+	11180-1101126-10			1	Хомут крепления топливного бака правый в сборе			
10			+	21700-1101400-00			2	Хомут винтовой в сборе			
11			+	21900-1101080-00	~		1	Шланг соединительный			
11			+	11180-1101080-10	~		1	Шланг соединительный			
11			+	11180-1101080-11	~		1	Шланг соединительный			
11			+	11180-1101080-12	~		1	Шланг соединительный			
12			+	21900-1101010-00			1	Бак топливный в сборе			
13			+	21900-1101114-00			1	Хомут крепления топливного бака левый в сборе			
14			+	00001-0026470-01			2	Шайба 8			
15			+	00001-0005166-70			2	Шайба 8 пружинная			
16			+	21100-1101176-00			2	Болт крепления хомута топливного бака			

БАК ТОПЛИВНЫЙ

A210

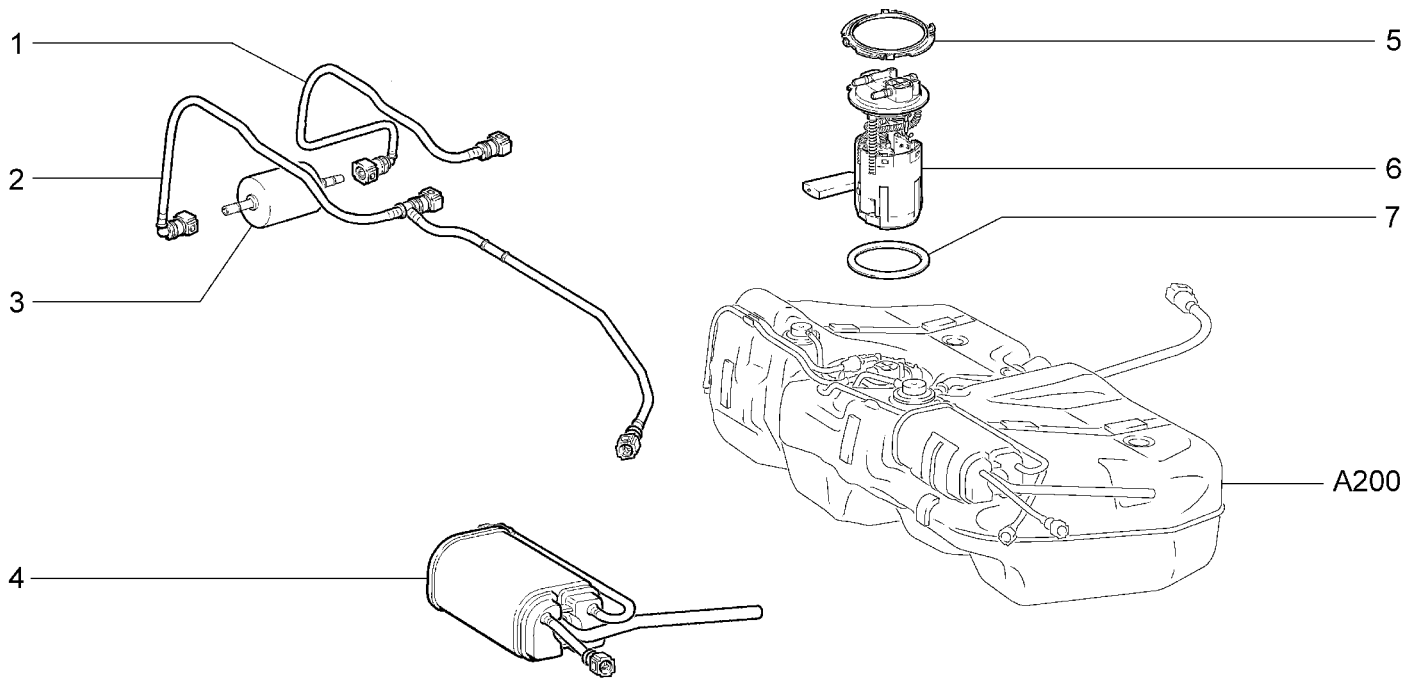

21921-40 21921-41		21922-41 21922-42		21925-42 21927-42		21941-40 21941-41		21942-42 21945-42		21947-42	
№ поз.	№ извещ. об изм	Дата выпуска изв	Вкл. в з/ч	Номер детали	Вариант	Применяемость	Кол.	Наименование			
1			+	11180-1104243-30	~		1	Трубка от электробензонасоса к т/фильтру в сборе			
1			+	11180-1104243-31	~		1	Трубка от электробензонасоса к т/фильтру в сборе			
2			+	21900-1104222-01			1	Трубка т/фильтра и топл. трубопровода в сборе			
3			+	21900-1117010-00			1	Фильтр топливный			
4			+	21900-1164009-00			1	Адсорбер в сборе			
5				11180-1101178-10			1	Кольцо прижимное			
6			+	21900-1139009-00			1	Модуль электробензонасоса			
7			+	11180-1101138-21			1	Прокладка датчика модуля электробензонасоса			

ТРУБОПРОВОДЫ ТОПЛИВНЫЙ И ПАРОВОЙ

A220

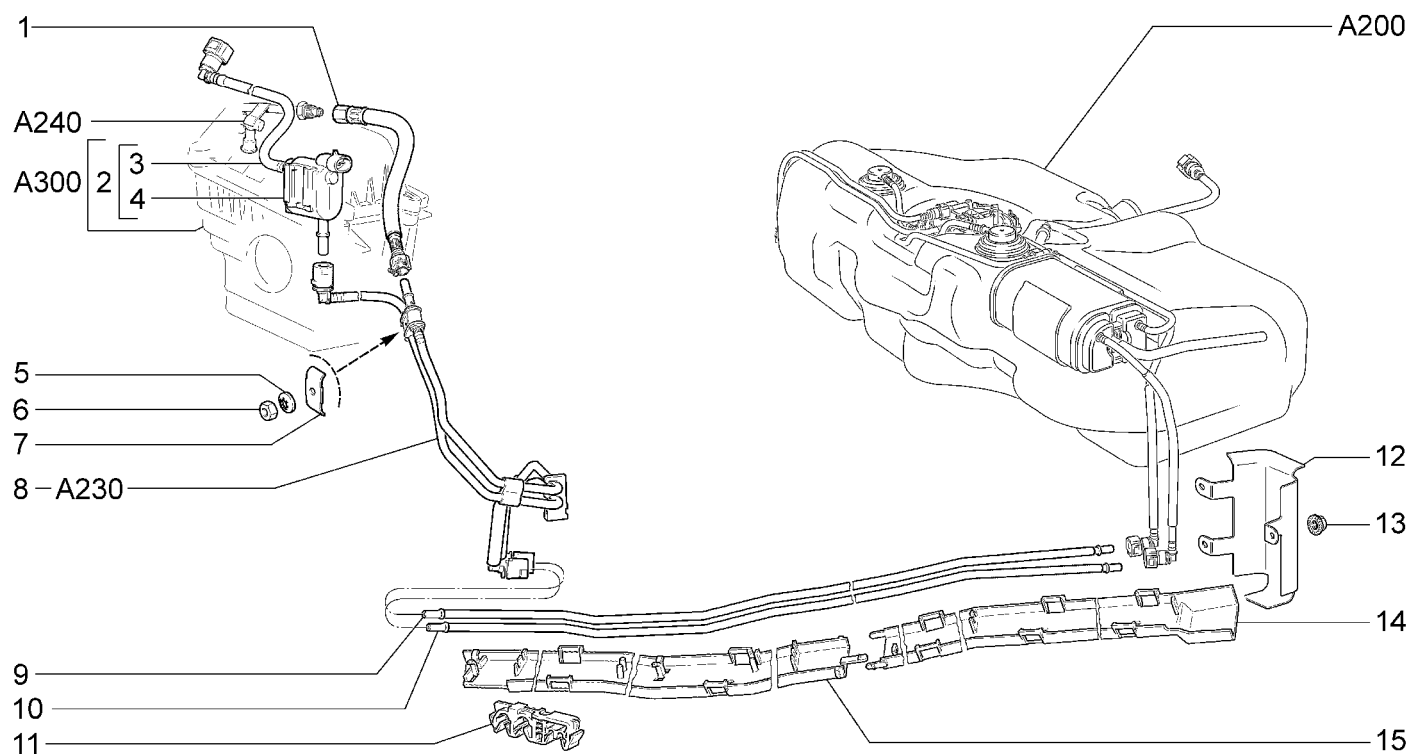

		21921-40	21921-41	21941-40	21941-41					
№ поз.	№ извещ. об изм.	Дата выпуска изв.	Вкл. в з/ч	Номер детали	Вари ант	Применяемость	Кол.	Наименование		
1			+	11180-1104240-01	~		1	Шланг топливный в сборе		
1			+	11180-1104240-10	~		1	Шланг топливный в сборе		
2			+	21900-1164042-00			1	Клапан продувки адсорбера в сборе		
3				21900-1164284-00			1	Трубка клапана		
4			+	11180-1164200-00	~		1	Клапан продувки адсорбера		
4			+	11180-1164200-01	~		1	Клапан продувки адсорбера		
5			+	00001-0026053-71			1	Шайба 6 стопорная		
6			+	00001-0058962-11			1	Гайка М6		
7			+	21900-1104116-00			1	Зажим		
8			+	21900-1104040-00			1	Трубки передние топливного и парового трубопроводов		
9			+	21900-1104034-00			1	Трубка топливного трубопровода в сборе		
10			+	21900-1164248-00			1	Трубка паропровода средняя в сборе		
11			+	21900-1104042-00			6	Скоба крепления трубопроводов		
12			+	21900-1104195-00			1	Экран трубопроводов		
13			+	00001-0038321-01			3	Гайка М6 с зубчатым буртиком		
14			+	21900-1104061-00			1	Экран трубопроводов задний		
15			+	21900-1104059-00			1	Экран трубопроводов передний		

ТРУБОПРОВОДЫ ТОПЛИВНЫЙ И ПАРОВОЙ

A221

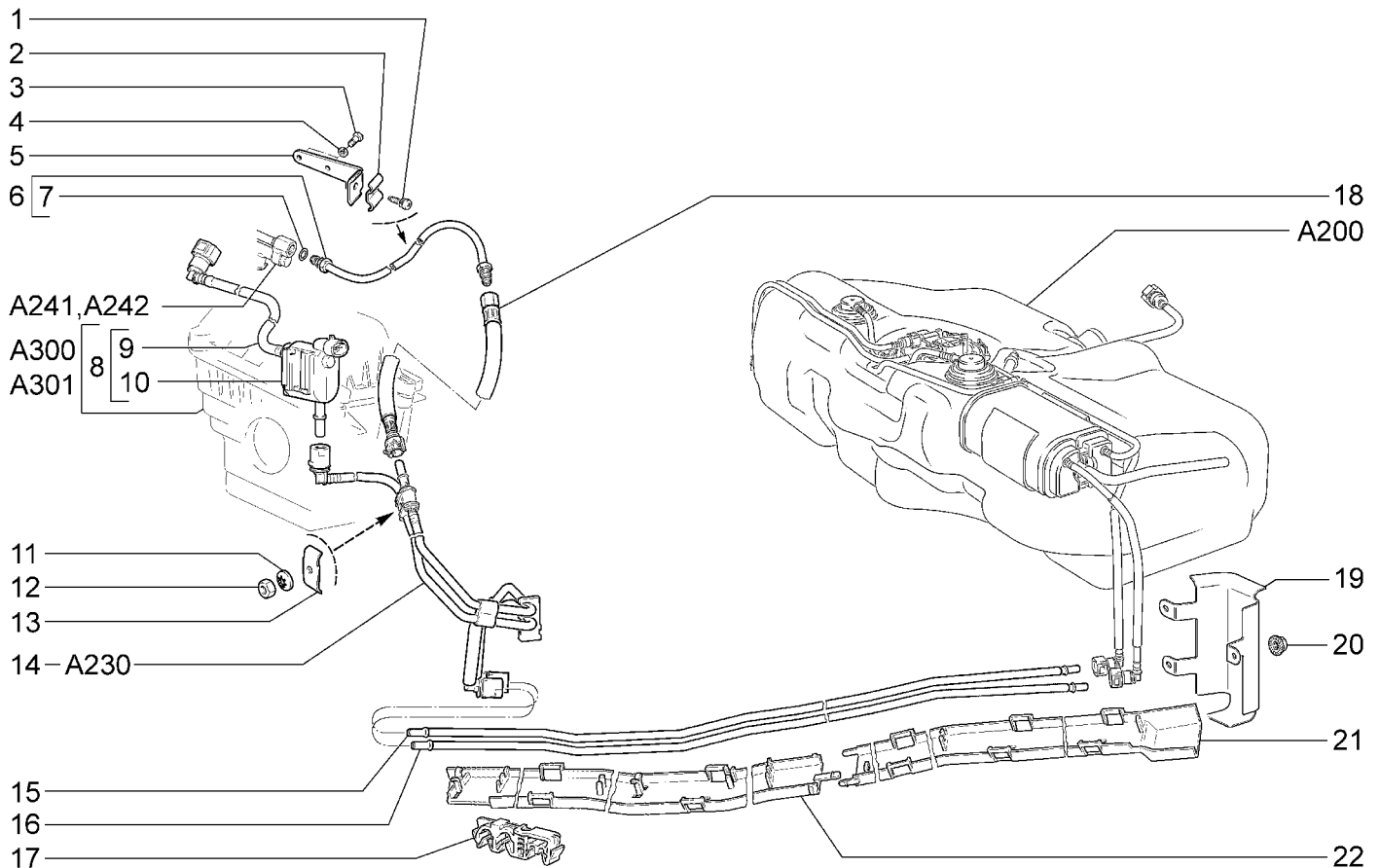

21922-41(01)		21925-42(01)		21942-42(01)		21947-42(02)		
21922-42(01)		21927-42(02)		21945-42(01)				
№ поз.	№ извещ. об изм	Дата выпуска изв	Вкл. в з/ч	Номер детали	Вариант	Применяемость	Кол.	Наименование
1			+	21214-1104136-00	*		1	Винт зажима
2			+	21214-1104116-00	*		1	Зажим
3			+	00001-0009021-21	*		4	Болт М6х14
4			+	00001-0005164-70	*		4	Шайба 6 пружинная
5			+	21120-1104092-00	*		1	Кронштейн
6			+	11190-1104013-10	~ *	(01)	1	Трубка передняя топливная
6			+	11190-1104013-11	~ *	(01)	1	Трубка передняя топливная
6			+	21127-1104013-10	*	(02)	1	Трубка передняя топливная
7			+	21120-1104252-00	~ *		2	Кольцо уплотнительное
7			+	21120-1104252-03	~ *		2	Кольцо уплотнительное
8			+	11184-1164042-00		(01)	1	Клапан продувки адсорбера в сборе
8			+	21907-1164042-00		(02)	1	Клапан продувки адсорбера в сборе
9				11184-1164284-00		(01)	1	Трубка клапана
9				21907-1164284-00		(02)	1	Трубка клапана
10			+	11180-1164200-00	~		1	Клапан продувки адсорбера
10			+	11180-1164200-01	~		1	Клапан продувки адсорбера
11			+	00001-0026053-71			1	Шайба 6 стопорная
12			+	00001-0058962-11			1	Гайка М6
13			+	21900-1104116-00			1	Зажим
14			+	21900-1104040-00			1	Трубки передние топливного и парового трубопроводов
15			+	21900-1104034-00			1	Трубка топливного трубопровода в сборе

ТРУБОПРОВОДЫ ТОПЛИВНЫЙ И ПАРОВОЙ

A221

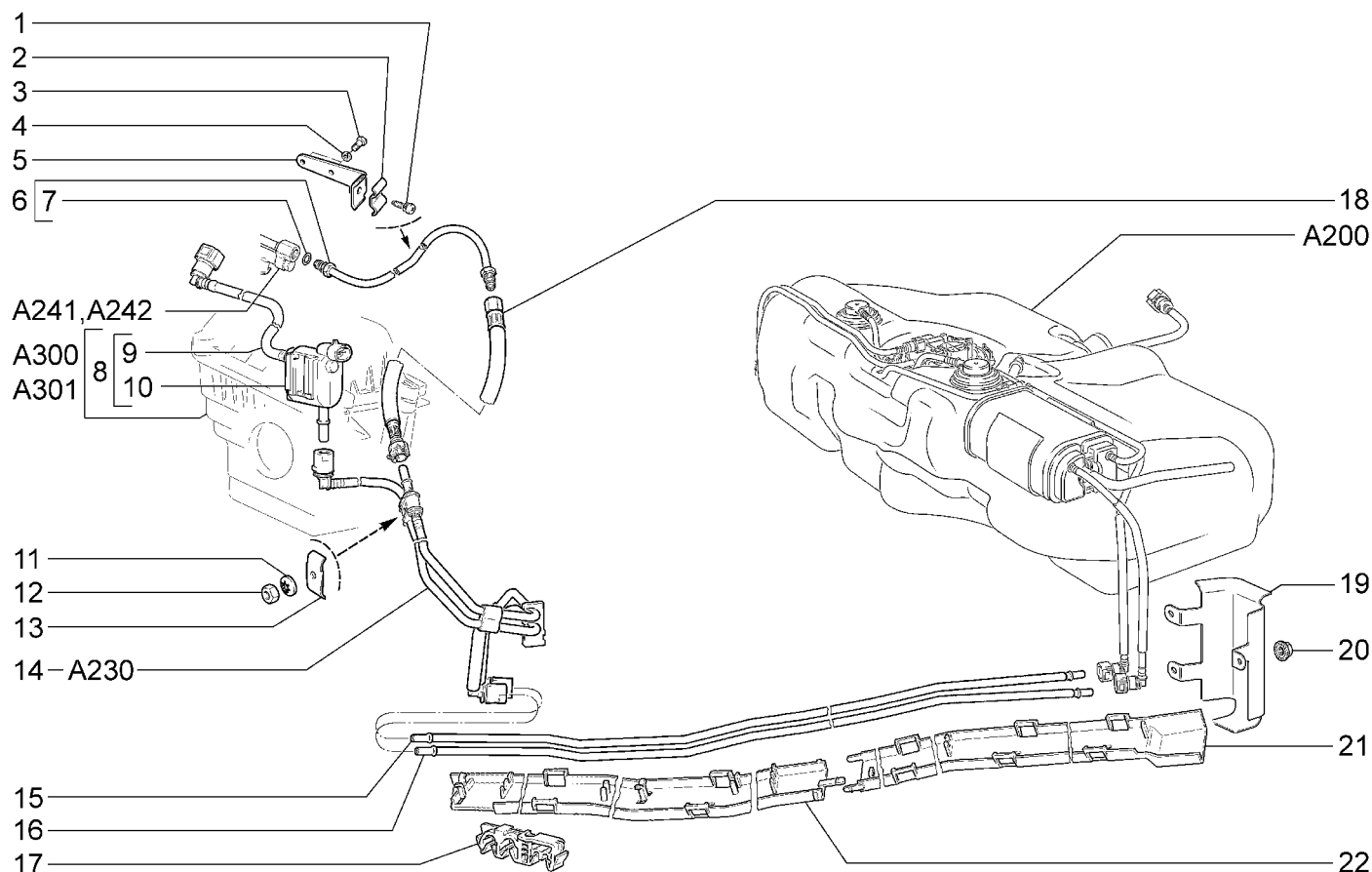

21922-41(01)		21925-42(01)		21942-42(01)		21947-42(02)			
21922-42(01)		21927-42(02)		21945-42(01)					
№ поз.	№ извещ. об изм.	Дата выпуска изв.	Вкл. в з/ч	Номер детали	Вариант	Применяемость	Кол.	Наименование	
16			+	21900-1164248-00			1	Трубка паропровода средняя в сборе	
17			+	21900-1104042-00			6	Скоба крепления трубопроводов	
18			+	11180-1104240-01	~		1	Шланг топливный в сборе	
18			+	11180-1104240-10	~		1	Шланг топливный в сборе	
19			+	21900-1104195-00			1	Экран трубопроводов	
20			+	00001-0038321-01			3	Гайка М6 с зубчатым буртиком	
21			+	21900-1104061-00			1	Экран трубопроводов задний	
22			+	21900-1104059-00			1	Экран трубопроводов передний	

* - входит в состав двигателя для зап. частей (A002, A003)

ТРУБКИ ТОПЛИВНОГО И ПАРОВОГО ТРУБОПРОВОДА

A230

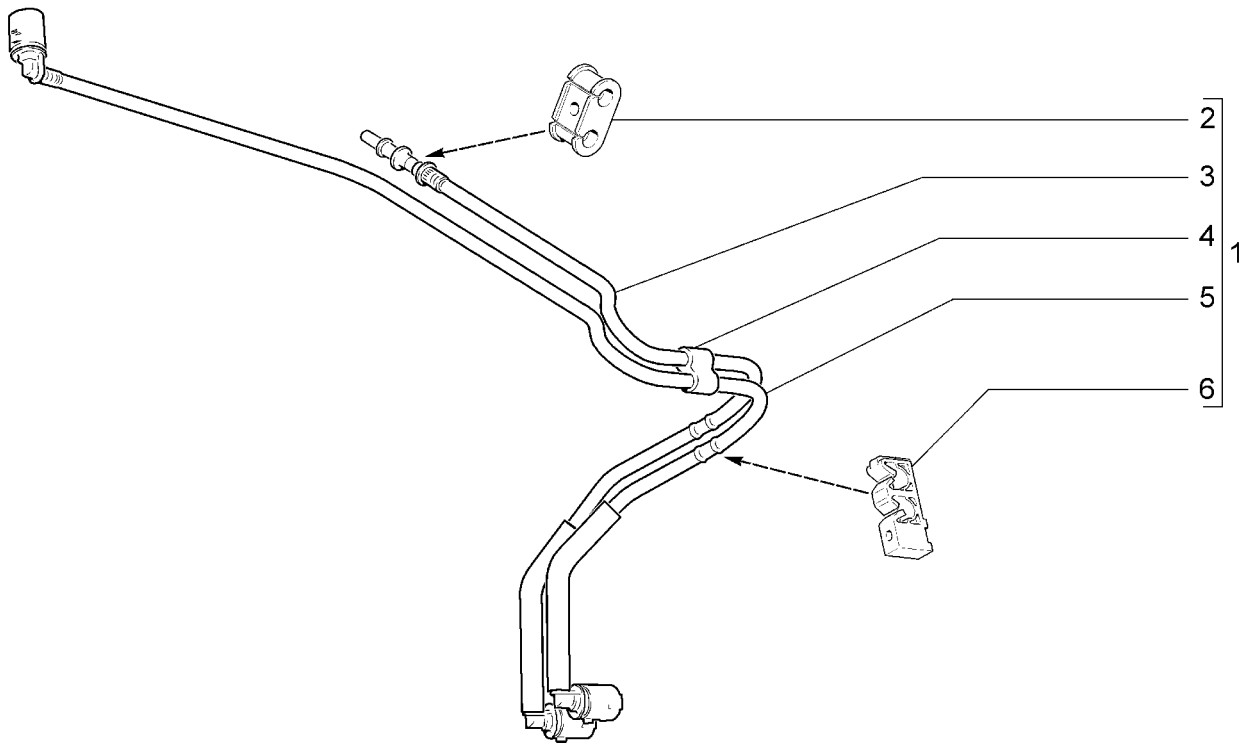

21921-40 21921-41		21922-41 21922-42		21925-42 21927-42		21941-40 21941-41		21942-42 21945-42		21947-42	
№ поз.	№ извещ. об изм	Дата выпуска изв	Вкл. в з/ч	Номер детали	Вари ант	Применяемость	Кол.	Наименование			
1			+	21900-1104040-00			1	Трубки передние топливного и парового трубопровода в сб.			
2			+	11180-1104089-01			1	Уплотнитель разрезной			
3			+	21900-1104220-00			1	Трубка топливного трубопровода			
4			+	21900-1104184-00			1	Облицовка защитная			
5			+	21900-1164244-00			1	Трубка паропровода передняя			
6			+	21900-1104048-00			1	Скоба крепления трубопроводов			

РАМПА И ФОРСУНКИ

A240

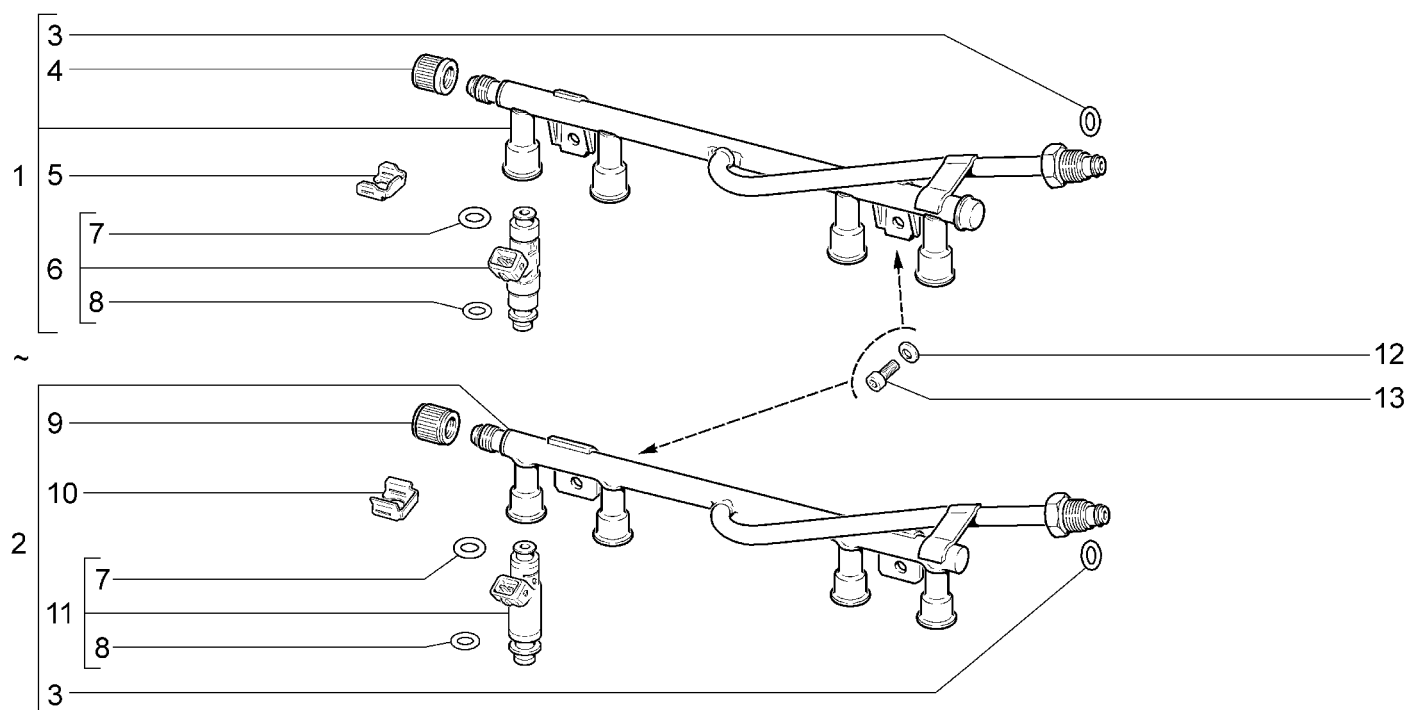

		21921-40	21921-41	21941-40	21941-41					
№ поз.	№ извещ. об изм.	Дата выпуска изв.	Вкл. в з/ч	Номер детали	Вари ант	Применяемость	Кол.	Наименование		
1			+	11180-1144010-00	~		1	Рампа в сборе (BOSCH)		
2			+	11180-1144010-01	~		1	Рампа в сборе (АВТЭЛ)		
2			+	11180-1144010-02	~ !		1	Рампа в сборе (АВТЭЛ)		
3			+	21120-1104252-00	~		1	Кольцо уплотнительное		
3			+	21120-1104252-03	~		1	Кольцо уплотнительное		
4			+	21110-1144056-02			1	Колпачок штуцера диагностики		
5			+	11180-1132032-00			4	Клипса		
6			+	11180-1132010-00			4	Форсунка		
7			+	11180-1132138-10			4	Кольцо уплотнительное		
8			+	11180-1132138-00			4	Кольцо уплотнительное		
9				21110-1144056-05			1	Колпачок штуцера диагностики		
10				11180-1132032-01			4	Клипса		
11			+	11180-1132010-01			4	Форсунка		
11			+	11180-1132010-02	!		4	Форсунка		
12			+	00001-0011977-73			2	Шайба 6 пружинная коническая		
13			+	21080-1011023-00			2	Болт М6х20		

11180-1132010-02 ! 1118-1144010-02

РАМПА И ФОРСУНКИ

A241

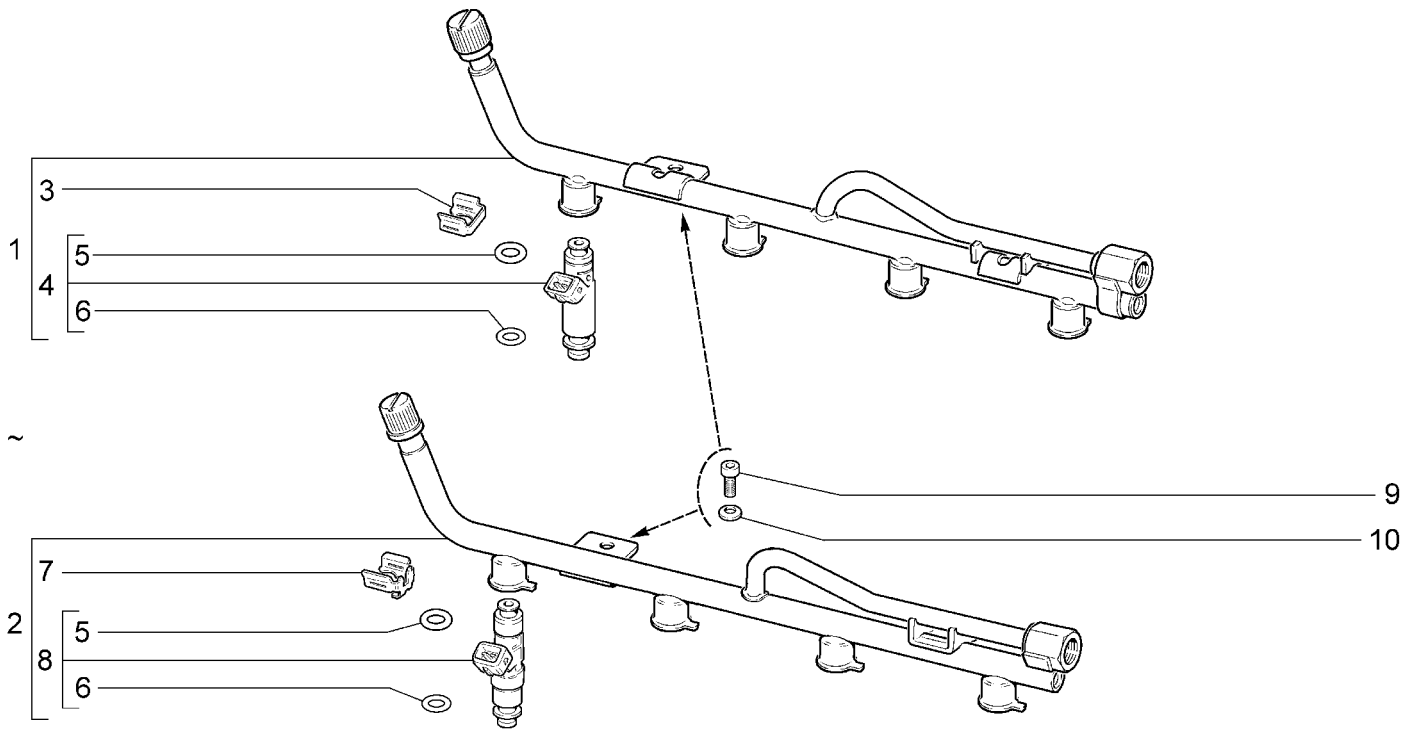

		21922-41	21922-42	21925-42	21942-42	21945-42			
№ поз.	№ извещ. об изм.	Дата выпуска изв.	Вкл. в з/ч	Номер детали	Вари ант	Применяемость	Кол.	Наименование	
1			+	11190-1144010-01	~		1	Рампа в сборе (АВТЭЛ)	
1			+	11190-1144010-02	~ !		1	Рампа в сборе (АВТЭЛ)	
2			+	11190-1144010-00	~		1	Рампа в сборе (BOSCH)	
3				11180-1132032-01			4	Клипса	
4				11190-1132010-10			4	Форсунка	
4				11190-1132010-11	!		4	Форсунка	
5			+	11180-1132138-10			4	Кольцо уплотнительное	
6			+	11180-1132138-00			4	Кольцо уплотнительное	
7				11190-1132032-00			4	Клипса	
8			+	11190-1132010-00			4	Форсунка	
9			+	21080-1011023-00			2	Болт М6х20	
10			+	00001-0011977-73			2	Шайба 6 пружинная коническая	
11190-1132010-11 ! 11190-1144010-02									

РАМПА И ФОРСУНКИ

A242

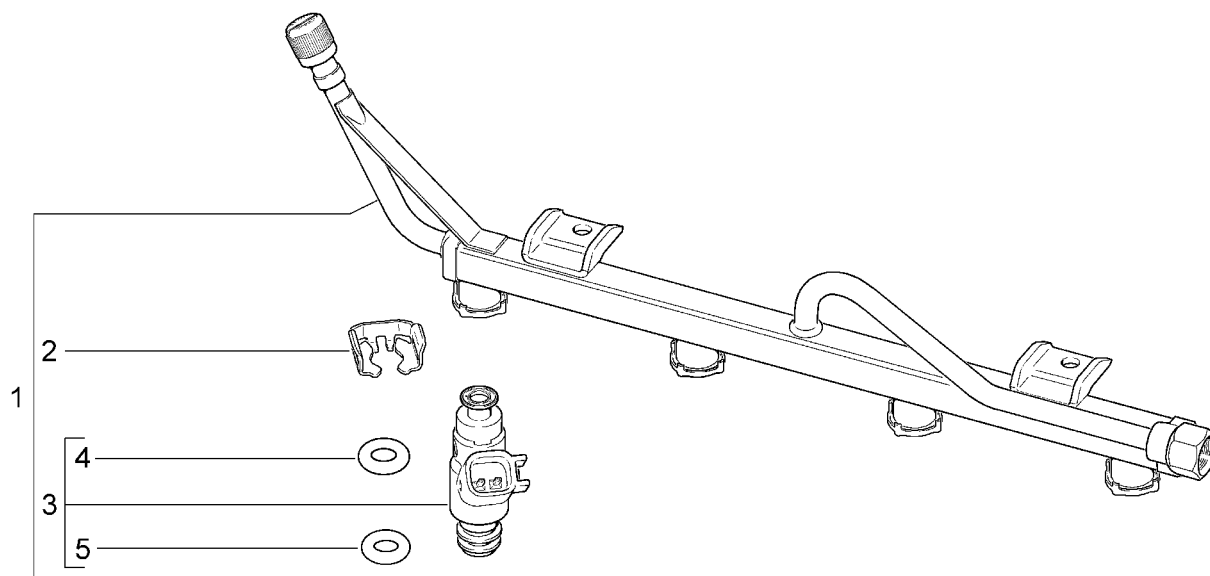

21927-42		21947-42							
№ поз.	№ извещ. об изм	Дата выпуска изв	Вкл. в з/ч	Номер детали	Вари ант	Применяемость	Кол.	Наименование	
1			+	21127-1144010-00			1	Рампа в сборе	
2				21127-1132032-00			4	Клипса	
3				21127-1132010-00			4	Форсунка	
4				21127-1132138-10			4	Кольцо уплотнительное	
5				21127-1132138-00			4	Кольцо уплотнительное	

УСТАНОВКА ФИЛЬТРА ВОЗДУШНОГО

A300

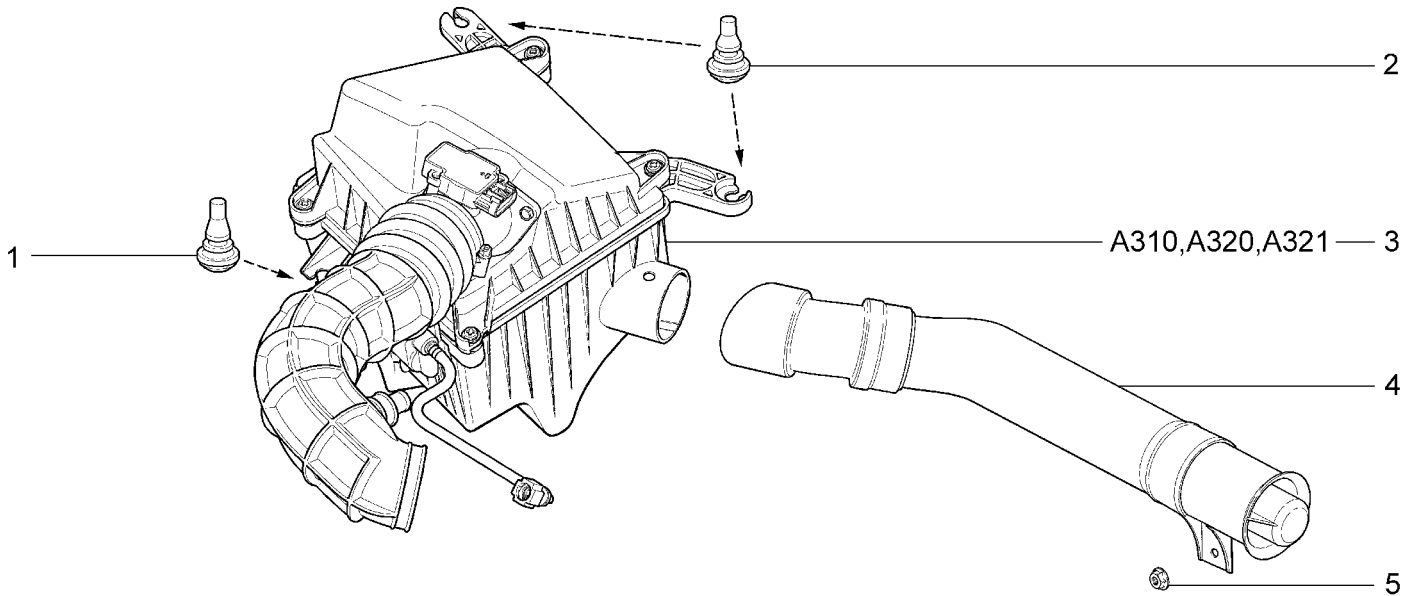

21921-40(01) 21921-41(01)		21922-41(02) 21922-42(02)		21925-42(02)		21941-40(01) 21941-41(01)		21942-42(02) 21945-42(02)	
№ поз.	№ извещ. об изм.	Дата выпуска изв.	Вкл. в з/ч	Номер детали	Вариант	Применяемость	Кол.	Наименование	
1			+	21120-1109249-01			1	Опора крепления воздушного фильтра	
2			+	11180-1109249-00			2	Опора крепления воздушного фильтра	
3			+	21900-1109010-00		(01)	1	Фильтр воздушный в сборе	
3			+	21902-1109010-00		(02)	1	Фильтр воздушный в сборе	
4			+	21900-1109301-00			1	Воздухозаборник в сборе	
5			+	00001-0038321-01			1	Гайка М6 с зубчатым буртиком	

УСТАНОВКА ФИЛЬТРА ВОЗДУШНОГО

A301

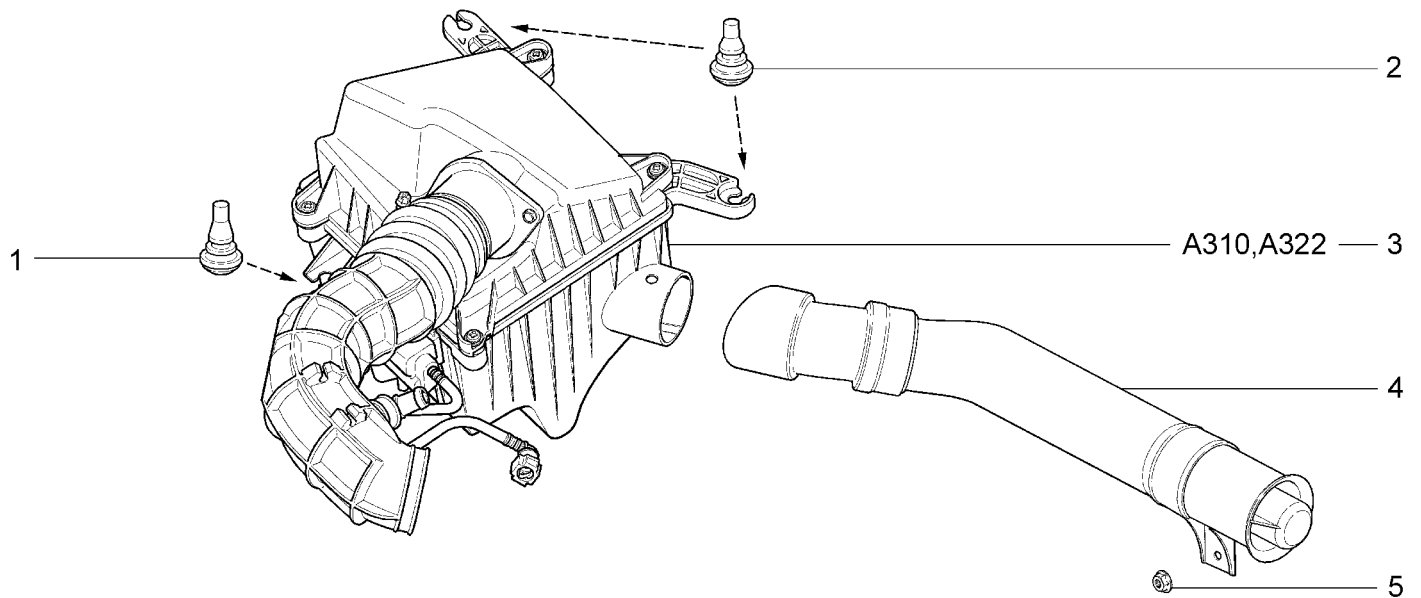

21927-42		21947-42							
№ поз.	№ извещ. об изм.	Дата выпуска изв.	Вкл. в з/ч	Номер детали	Вариант	Применяемость	Кол.	Наименование	
1			+	21120-1109249-01			1	Опора крепления воздушного фильтра	
2			+	11180-1109249-00			2	Опора крепления воздушного фильтра	
3			+	21907-1109010-00			1	Фильтр воздушный в сборе	
4			+	21900-1109301-00			1	Воздухозаборник в сборе	
5			+	00001-0038321-01			1	Гайка М6 с зубчатым буртиком	

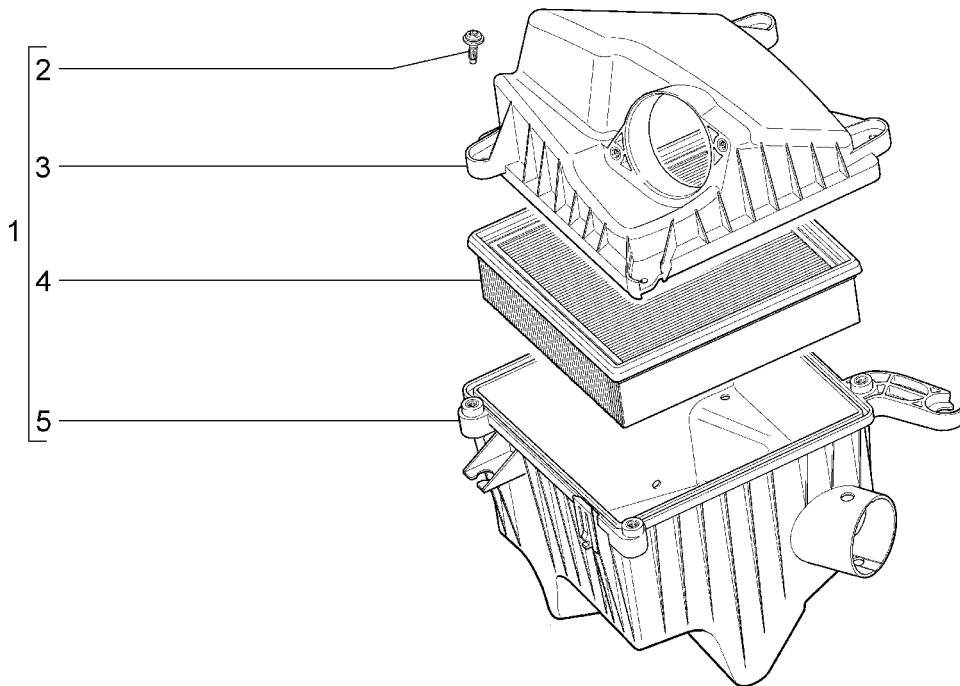
ФИЛЬТР ВОЗДУШНЫЙ**A310**

21921-40(01) 21921-41(01)		21922-41(02) 21922-42(02)		21925-42(02) 21927-42(02)		21941-40(01) 21941-41(01)		21942-42(02) 21945-42(02)		21947-42(02)	
№ поз.	№ извещ. об изм	Дата выпуска изв	Вкл. в з/ч	Номер детали	Вари ант	Применяемость	Кол.	Наименование			
1			+	11184-1109011-00		(01)	1	Корпус воздушного фильтра в сборе			
1				21902-1109011-00		(02)	1	Корпус воздушного фильтра в сборе			
2				21120-1109244-00			4	Винт крепления полукорпусов воздушного фильтра			
3				11184-1109016-00			1	Полукорпус воздушного фильтра верхний			
4			+	21120-1109080-02	~		1	Элемент фильтрующий			
4			+	21120-1109080-03	~		1	Элемент фильтрующий			
4			+	21120-1109080-04	~		1	Элемент фильтрующий			
4			+	21120-1109080-06	~		1	Элемент фильтрующий			
5				11184-1109012-00		(01)	1	Полукорпус воздушного фильтра нижний			
5				21902-1109012-00		(02)	1	Полукорпус воздушного фильтра нижний			

СИСТЕМА ПОДАЧИ ВОЗДУХА

A320

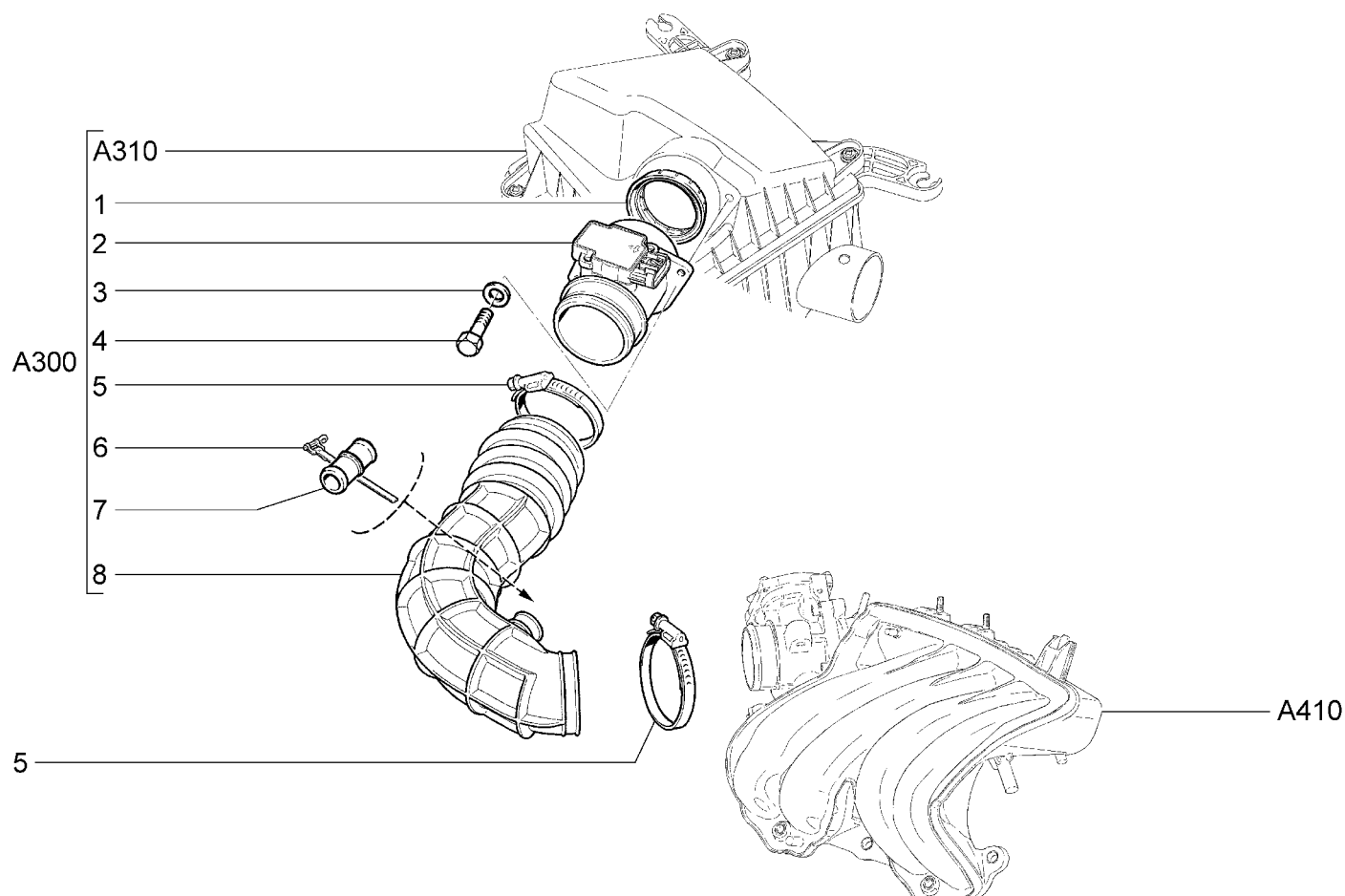

		21921-40	21921-41	21941-40	21941-41			
№ поз.	№ извещ. об изм	Дата выпуска изв	Вкл. в з/ч	Номер детали	Вари ант	Применяемость	Кол.	Наименование
1			+	21083-1130020-00			1	Втулка уплотнительная
2			+	11180-1130010-00			1	Датчик расхода воздуха
3			+	00001-0026397-01			2	Шайба 6
4			+	00001-0009022-21			2	Болт М6х16
5			+	21120-1148080-01	~		2	Хомут винтовой
5			+	21120-1148080-03	~		2	Хомут винтовой
6			+	21120-1109112-00			1	Хомут ленточный
7			+	21120-1014059-10			1	Патрубок соединительный
8			+	21900-1148035-00			1	Шланг впускной трубы

СИСТЕМА ПОДАЧИ ВОЗДУХА

A321

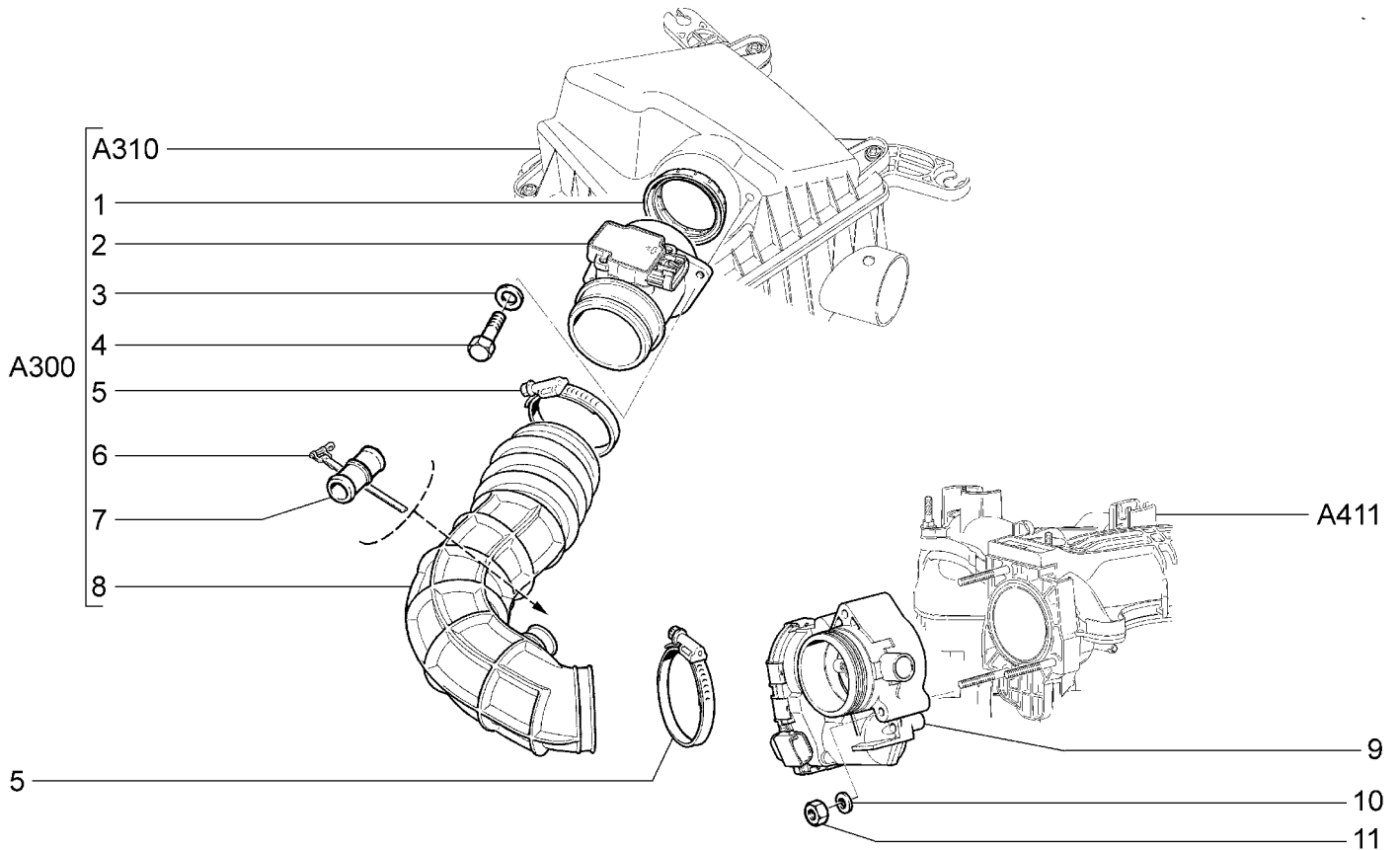

		21922-41	21922-42	21925-42	21942-42	21945-42				
№ поз.	№ извещ. об изм	Дата выпуска изв	Вкл. в з/ч	Номер детали	Вариант	Применяемость	Кол.	Наименование		
1			+	21083-1130020-00			1	Втулка уплотнительная		
2			+	11180-1130010-00			1	Датчик расхода воздуха		
3			+	00001-0026397-01			2	Шайба 6		
4			+	00001-0009022-21			2	Болт М6х16		
5			+	21120-1148080-01	~		2	Хомут винтовой		
5			+	21120-1148080-03	~		2	Хомут винтовой		
6			+	21120-1109112-00			1	Хомут ленточный		
7			+	21120-1014059-10			1	Патрубок соединительный		
8			+	11184-1148035-00			1	Шланг впускной трубы		
9			+	21126-1148010-00			1	Патрубок дроссельный		
10			+	00001-0011977-73			3	Шайба 6 пружинная коническая		
11			+	00001-0058962-11			3	Гайка М6		

СИСТЕМА ПОДАЧИ ВОЗДУХА

A322

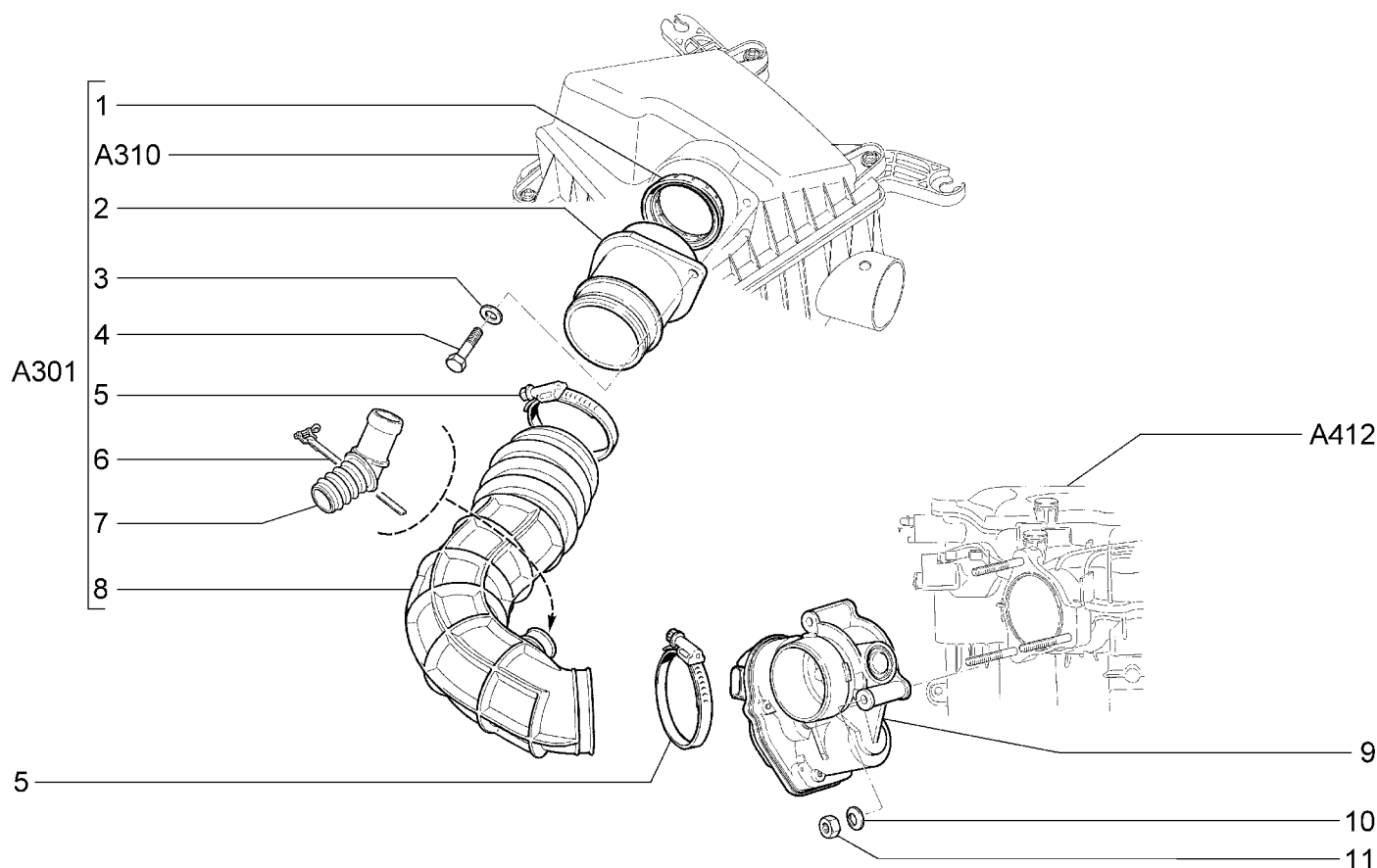

21927-42		21947-42							
№ поз.	№ извещ. об изм.	Дата выпуска изв.	Вкл. в з/ч	Номер детали	Вари ант	Применяемость	Кол.	Наименование	
1			+	21083-1130020-00			1	Втулка уплотнительная	
2			+	21700-1148041-00			1	Проставка	
3			+	00001-0026397-01			2	Шайба 6	
4			+	00001-0009022-21			2	Болт М6х16	
5			+	21120-1148080-01	~		2	Хомут винтовой	
5			+	21120-1148080-03	~		2	Хомут винтовой	
6			+	21120-1109112-00			1	Хомут ленточный	
7			+	21127-1014059-00			1	Патрубок соединительный	
8			+	11184-1148035-00	~		1	Шланг впускной трубы	
8			+	11184-1148035-01	~		1	Шланг впускной трубы	
8			+	11184-1148035-02	~		1	Шланг впускной трубы	
9			+	21127-1148010-00			1	Патрубок дроссельный	
10			+	00001-0011977-73			3	Шайба 6 пружинная коническая	
11			+	00001-0058962-11			3	Гайка М6	

ПЕДАЛЬ ПРИВОДА АКСЕЛЕРАТОРА

A330

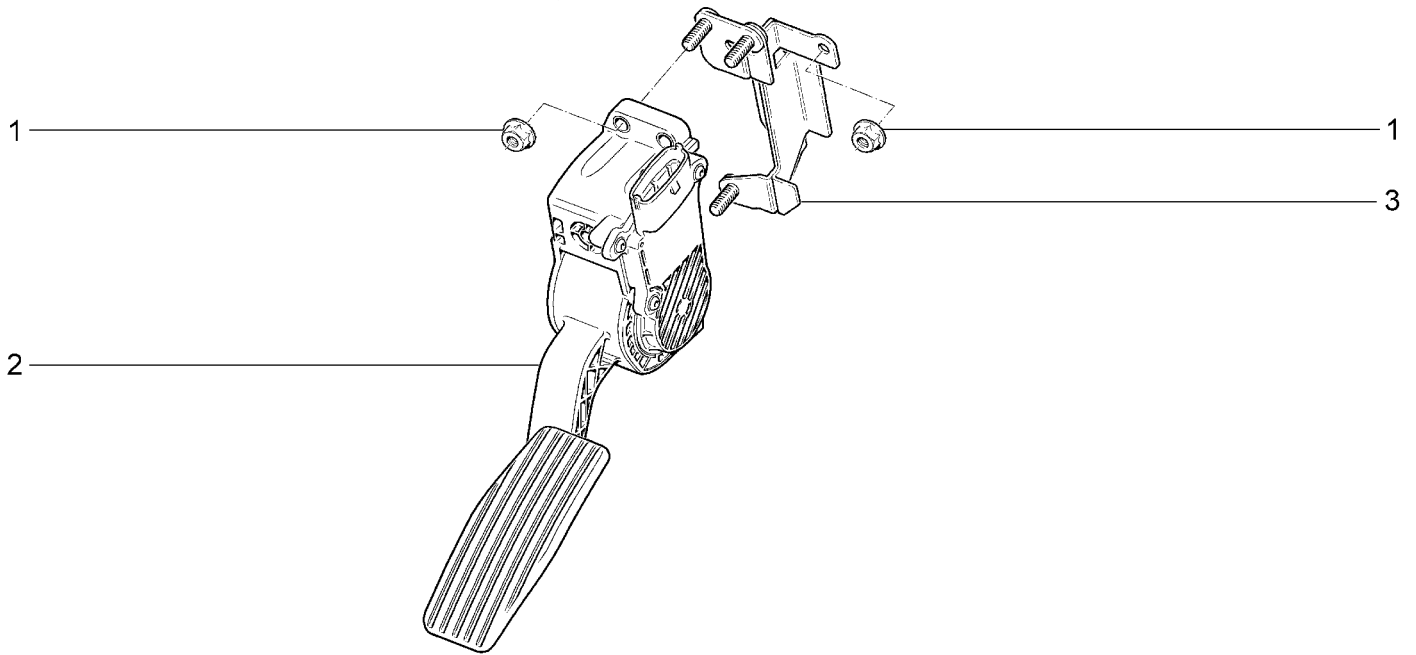

21921-40 21921-41		21922-41 21922-42		21925-42 21927-42		21941-40 21941-41		21942-42 21945-42		21947-42	
№ поз.	№ извещ. об изм	Дата выпуска изв	Вкл. в з/ч	Номер детали	Вари ант	Применяемость	Кол.	Наименование			
1			+	00001-0038321-01			6	Гайка М6 с зубчатым буртиком			
2			+	11183-1108500-00	~		1	Педаль акселератора электронная			
2			+	11183-1108500-01	~		1	Педаль акселератора электронная			
3			+	11183-1108510-00			1	Кронштейн			

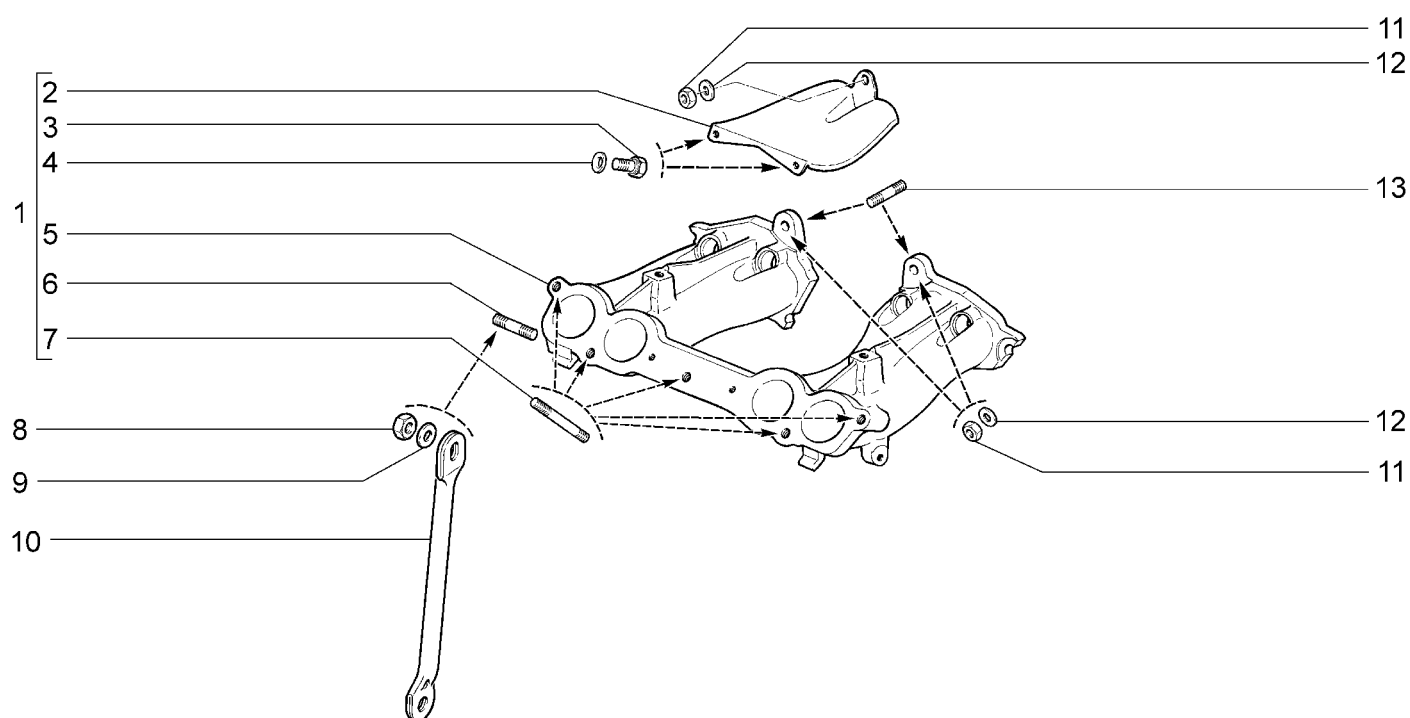
ТРУБА ВПУСКНАЯ**A400**

		21921-40	21921-41	21941-40	21941-41					
№ поз.	№ извещ. об изм.	Дата выпуска изв.	Вкл. в з/ч	Номер детали	Вариант	Применяемость	Кол.	Наименование		
1				21110-1008014-40			1	Труба впускная в сборе		
2			+	21110-1008044-00			1	Экран коллектора		
3			+	00001-0009020-21			2	Болт М6х12		
4			+	00001-0011977-73			2	Шайба 6 пружинная коническая		
5			+	21110-1008015-20	~		1	Труба впускная		
5			+	21110-1008015-21	~		1	Труба впускная		
5			+	21110-1008015-22	~		1	Труба впускная		
6			+	00001-0035461-21			1	Шпилька М10х1,25х20		
7			+	21114-1008082-00			5	Шпилька		
8			+	00001-0021647-21			1	Гайка М10х1,25		
9			+	00001-0026468-01			1	Шайба 10		
10			+	21110-1008078-00			1	Кронштейн поддерживающий		
11			+	00001-0061008-11			4	Гайка М8		
12			+	00001-0005196-01			3	Шайба 8		
13			+	00001-0035435-21			2	Шпилька М8х25		

МОДУЛЬ ВПУСКА

A410

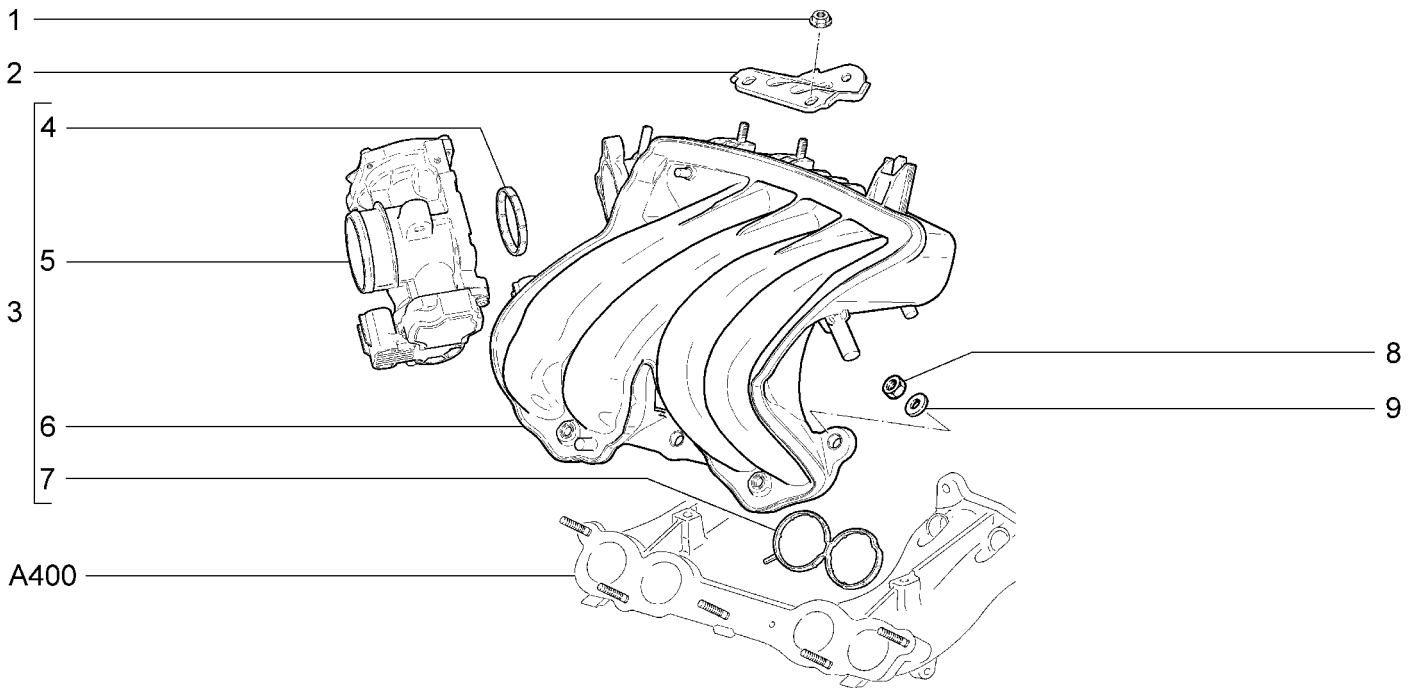

		21921-40	21921-41	21941-40	21941-41			
№ поз.	№ извещ. об изм	Дата выпуска изв	Вкл. в з/ч	Номер детали	Вари ант	Применяемость	Кол.	Наименование
1			+	00001-0038321-01			3	Гайка М6 с зубчатым буртиком
2			+	11183-1008050-00			1	Кронштейн
3			+	21116-1008600-10			1	Модуль впуска в сборе
4			+	21116-1008616-00			1	Уплотнение патрубка дроссельного
5			+	21116-1148010-00			1	Патрубок дроссельный
6			+	21116-1008610-00			1	Модуль впуска
7			+	21116-1008611-00			2	Уплотнение каналов
8			+	00001-0061008-11			5	Гайка М8
9			+	00001-0005196-01			5	Шайба 8

МОДУЛЬ ВПУСКА

A411

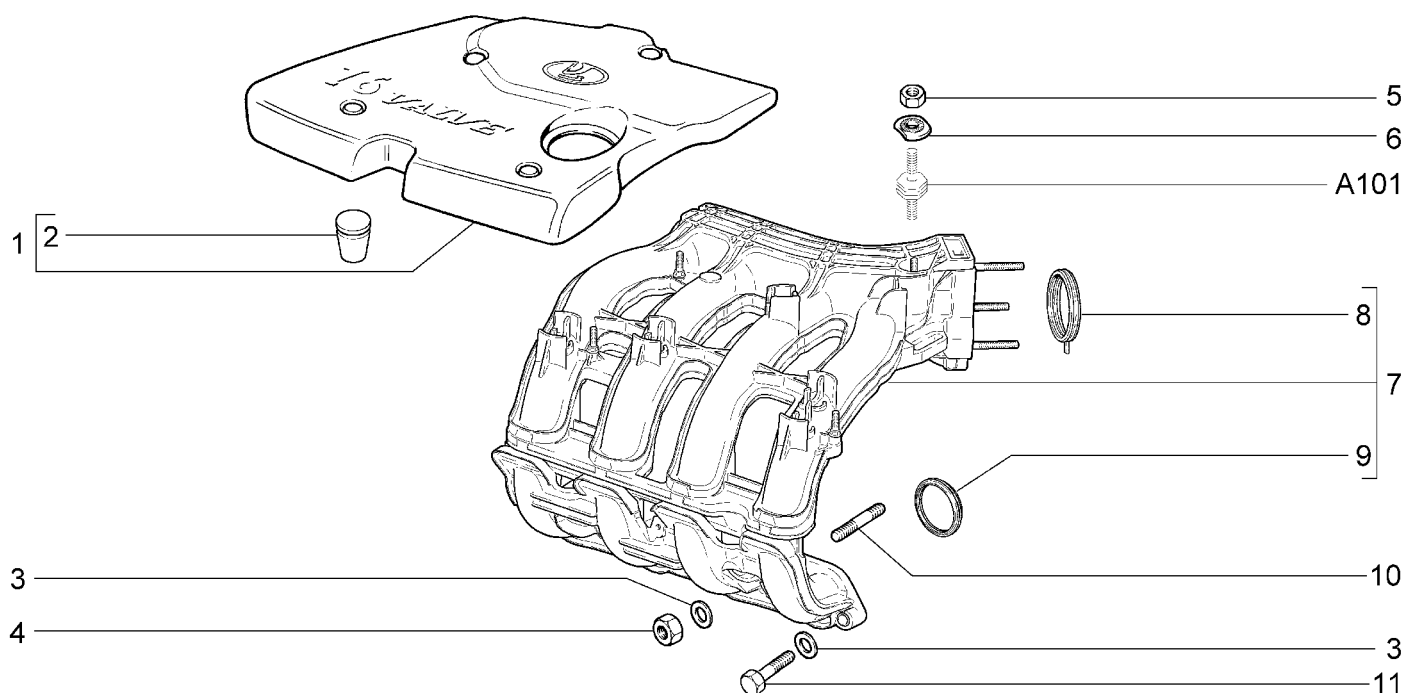

		21922-41	21922-42	21925-42	21942-42	21945-42			
№ поз.	№ извещ. об изм.	Дата выпуска изв.	Вкл. в з/ч	Номер детали	Вари ант	Применяемость	Кол.	Наименование	
1			+	21120-1008650-00			1	Экран модуля впуска	
2			+	21120-1008658-00	~		4	Опора экрана модуля впуска	
2			+	21120-1008658-01	~		4	Опора экрана модуля впуска	
3			+	00001-0026467-01			5	Шайба 8	
4			+	00001-0061008-11			3	Гайка М8	
5			+	00001-0058962-11			2	Гайка М6	
6			+	00001-0011974-73			2	Шайба специальная	
7			+	21120-1008600-10			1	Модуль впуска в сборе	
8			+	21120-1008638-00			1	Уплотнитель газового канала	
9			+	21120-1008636-10			4	Уплотнитель патрубка дроссельного	
10			+	00001-0035170-20			3	Шпилька М8х25	
11			+	00001-0060439-21			2	Болт М8х35	

УСТАНОВКА МОДУЛЯ ВПУСКА

A412

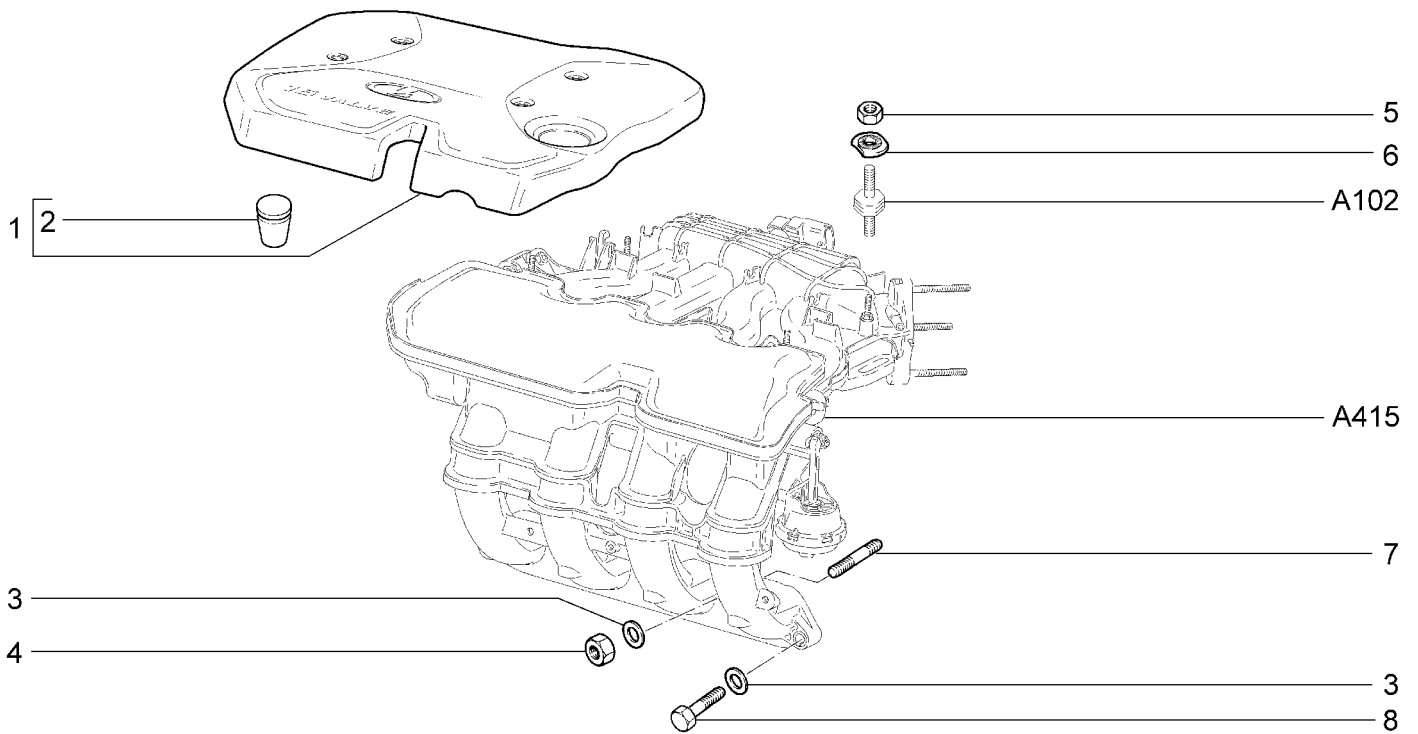

21927-42		21947-42						
№ поз.	№ извещ. об изм	Дата выпуска изв	Вкл. в з/ч	Номер детали	Вари ант	Применяемость	Кол.	Наименование
1			+	21127-1008650-00			1	Экран модуля впуска
2			+	21120-1008658-00			4	Опора экрана модуля впуска
3			+	00001-0026467-01			5	Шайба 8
4			+	00001-0061008-11			3	Гайка М8
5			+	00001-0058962-11			2	Гайка М6
6			+	00001-0011974-73			2	Шайба специальная
7			+	00001-0035170-20			3	Шпилька М8х25
8			+	00001-0060439-21			2	Болт М8х35

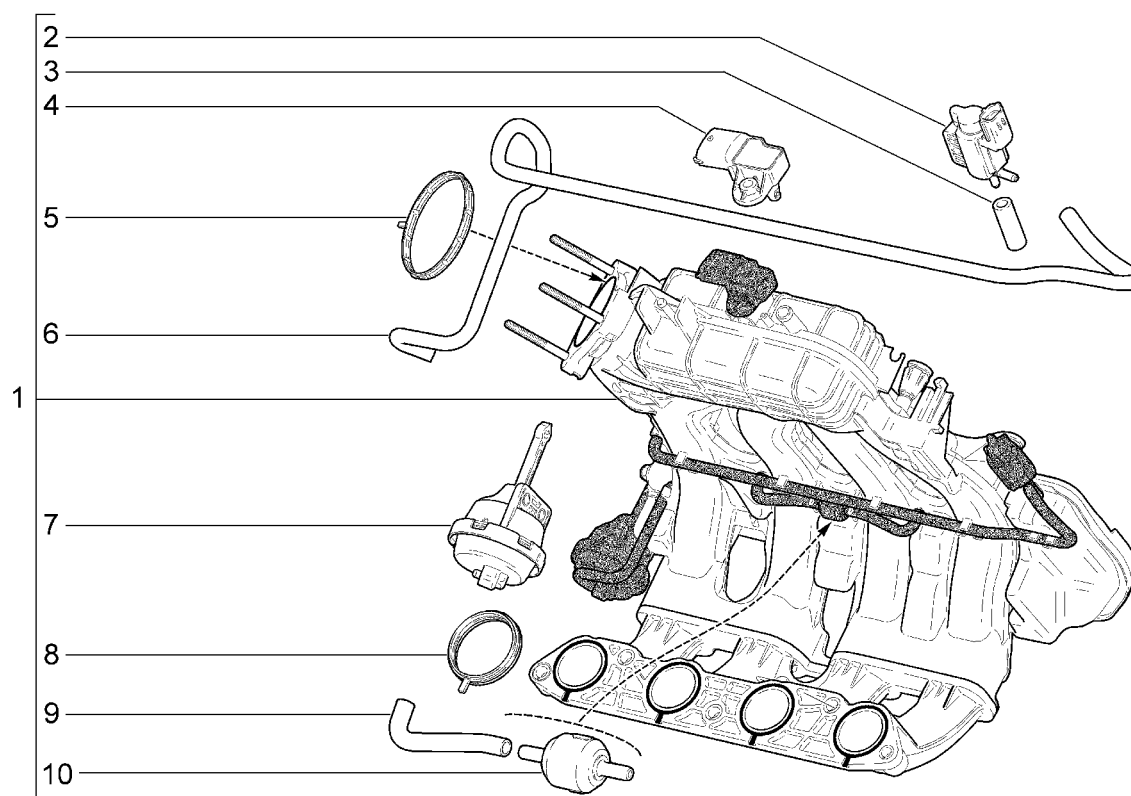
МОДУЛЬ ВПУСКА**A415**

21927-42		21947-42							
№ поз.	№ извещ. об изм	Дата выпуска изв	Вкл. в з/ч	Номер детали	Вари ант	Применяемость	Кол.	Наименование	
1			+	21127-1008600-00			1	Модуль впуска в сборе	
2			+	21127-1127010-00			1	Клапан электромагнитный	
3			+	21127-1127028-00			1	Шланг системы пневмопривода	
4			+	21800-1413010-00			1	Датчик давления и температуры воздуха	
5			+	21127-1008636-00			1	Уплотнитель патрубка дроссельного	
6			+	21127-1127028-20			1	Шланг системы пневмопривода	
7			+	21127-1008200-00			1	Пневмопривод оси воздушных заслонок	
8			+	21127-1008638-00			4	Уплотнитель газового канала	
9			+	21127-1127028-10			2	Шланг системы пневмопривода	
10			+	21127-1127012-00			1	Клапан обратный	

ТРУБА ПРИЁМНАЯ С НЕЙТРАЛИЗАТОРОМ

A420

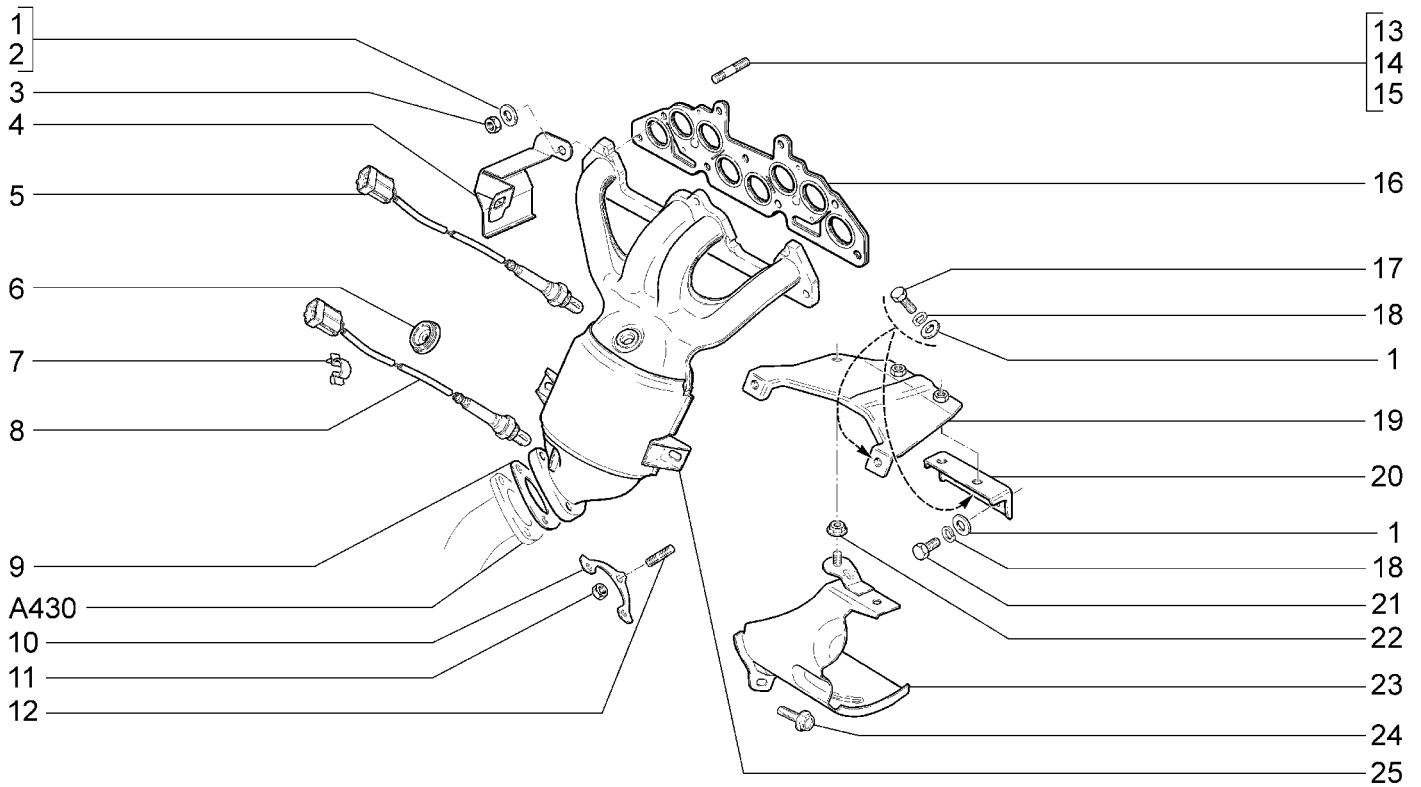

		21921-40	21921-41	21941-40	21941-41			
№ поз.	№ извещ. об изм	Дата выпуска изв	Вкл. в з/ч	Номер детали	Вариант	Применяемость	Кол.	Наименование
1			+	00001-0005196-01	*		11	Шайба 8
2			+	00002-0204136-01	*		2	Шайба 8
3			+	00001-0061008-11	*		7	Гайка М8
4			+	11180-1206095-00	*		1	Экран защиты шлангов
5			+	21074-3850010-00	*		1	Управляющий датчик концентрации кислорода
6			+	21082-3724118-00			1	Уплотнитель
7			+	00001-0045694-80			1	Скоба 10x3,8
8			+	21074-3850010-00			1	Диагностический датчик концентрации кислорода
9			+	21100-1203021-12			1	Прокладка фланца
10			+	11190-1203075-00			1	Пластина контровки гаек
11			+	21080-1203019-01			3	Гайка крепления приемной трубы
12			+	00001-0035168-30	*		3	Шпилька М8x1,25x20
13			+	00001-0035437-21	*		3	Шпилька М8x35
14			+	00001-0035435-21	*		3	Шпилька М8x25
15			+	21010-1008082-00	*		1	Шпилька крепления газопровода
16			+	21114-1008080-00	*		1	Прокладка трубы приемной
17			+	00001-0060433-21			4	Болт М8x18
18			+	00001-0005166-70			6	Шайба 8 пружинная
19			+	11194-1203040-10			1	Кронштейн приемной трубы
20			+	11194-1203044-10			1	Опора кронштейна приемной трубы
21			+	00001-0060432-21			2	Болт М8x16
22			+	00001-0038321-01			1	Гайка М6 с зубчатым буртиком

ТРУБА ПРИЁМНАЯ С НЕЙТРАЛИЗАТОРОМ **A420**

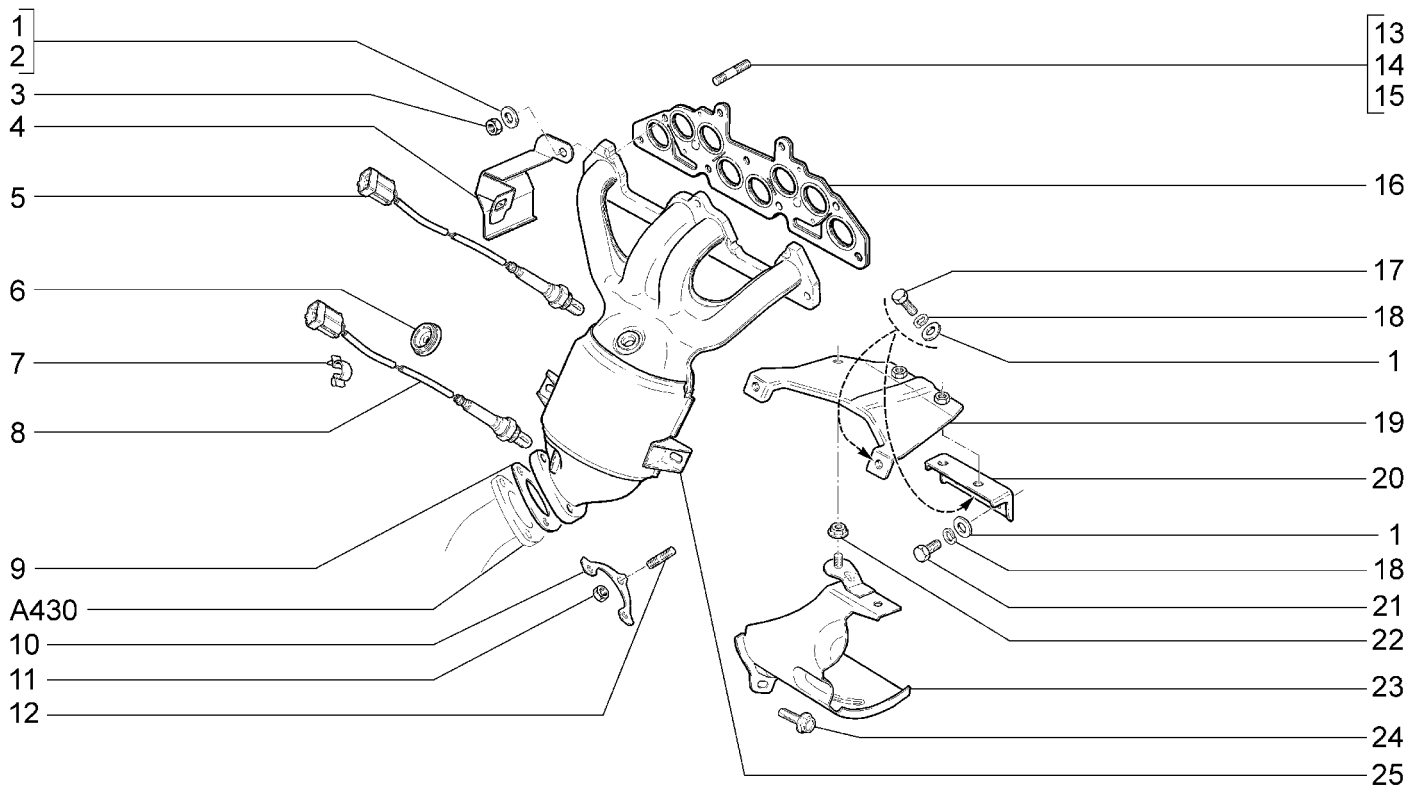

		21921-40	21921-41	21941-40	21941-41					
№ поз.	№ извещ. об изм	Дата выпуска изв	Вкл. в з/ч	Номер детали	Вари ант	Применяемость	Кол.	Наименование		
23			+	11194-1206090-00			1	Экран защитный		
24			+	00001-0038360-21			2	Болт М6х12 с зубчатым буртиком		
25			+	21116-1203008-01	~ *		1	Труба приемная		
25			+	21116-1203008-04	~ *		1	Труба приемная		

* - входит в состав двигателя для запасных частей (А001)

ТРУБА ПРИЁМНАЯ С НЕЙТРАЛИЗАТОРОМ

A421

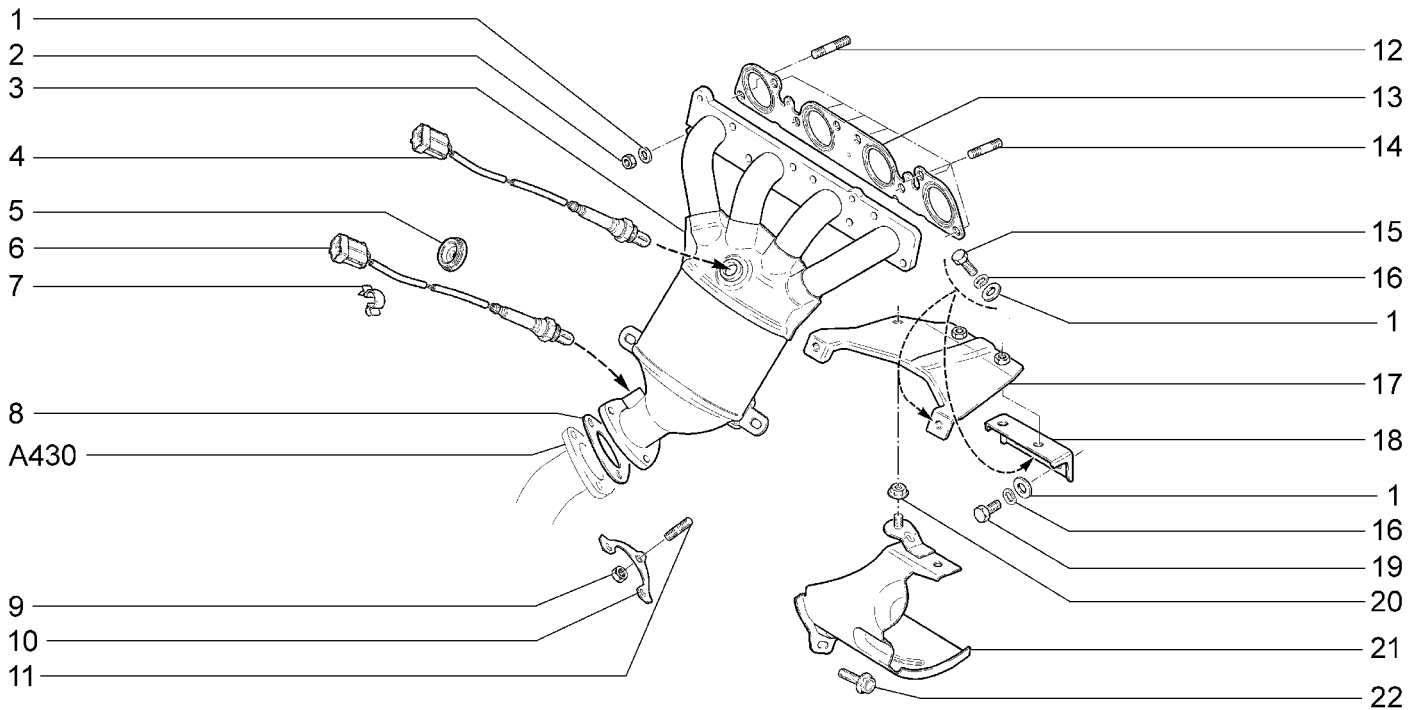

21922-41(01)		21925-42(02)		21942-42(01)		21947-42(02)			
21922-42(01)		21927-42(02)		21945-42(02)					
№ поз.	№ извещ. об изм	Дата выпуска изв	Вкл. в з/ч	Номер детали	Вари ант	Применяемость	Кол.	Наименование	
1			+	00001-0005196-01	*		14	Шайба 8	
2			+	00001-0061008-11	*		8	Гайка М8	
3			+	11194-1203008-02	*	(02)	1	Труба приемная	
3			+	11194-1203008-40	*	(01)	1	Труба приемная	
4			+	21074-3850010-00	*		1	Управляющий датчик концентрации кислорода	
5			+	21082-3724118-00			1	Уплотнитель	
6			+	21074-3850010-00			1	Диагностический датчик концентрации кислорода	
7			+	00001-0045694-80			2	Скоба 10x3,8	
8			+	21100-1203021-12			1	Прокладка фланца	
9			+	21080-1203019-01			3	Гайка крепления приемной трубы	
10			+	11190-1203075-00			1	Пластина контровки гаек	
11			+	00001-0035168-30	*		3	Шпилька М8x1,25x20	
12			+	00001-0035437-21	*		1	Шпилька М8x35	
13			+	21124-1008089-00	~*		1	Прокладка трубы приемной	
13			+	21124-1008089-01	~*		1	Прокладка трубы приемной	
14			+	00001-0035170-21	*		7	Шпилька М8x25	
15			+	00001-0060433-21			4	Болт М8x18	
16			+	00001-0005166-70			6	Шайба 8 пружинная	
17			+	11194-1203040-10			1	Кронштейн приемной трубы	
18			+	11194-1203044-10			1	Опора кронштейна приемной трубы	
19			+	00001-0060432-21			2	Болт М8x16	
20			+	00001-0038321-01			1	Гайка М6 с зубчатым буртиком	

ТРУБА ПРИЁМНАЯ С НЕЙТРАЛИЗАТОРОМ **A421**

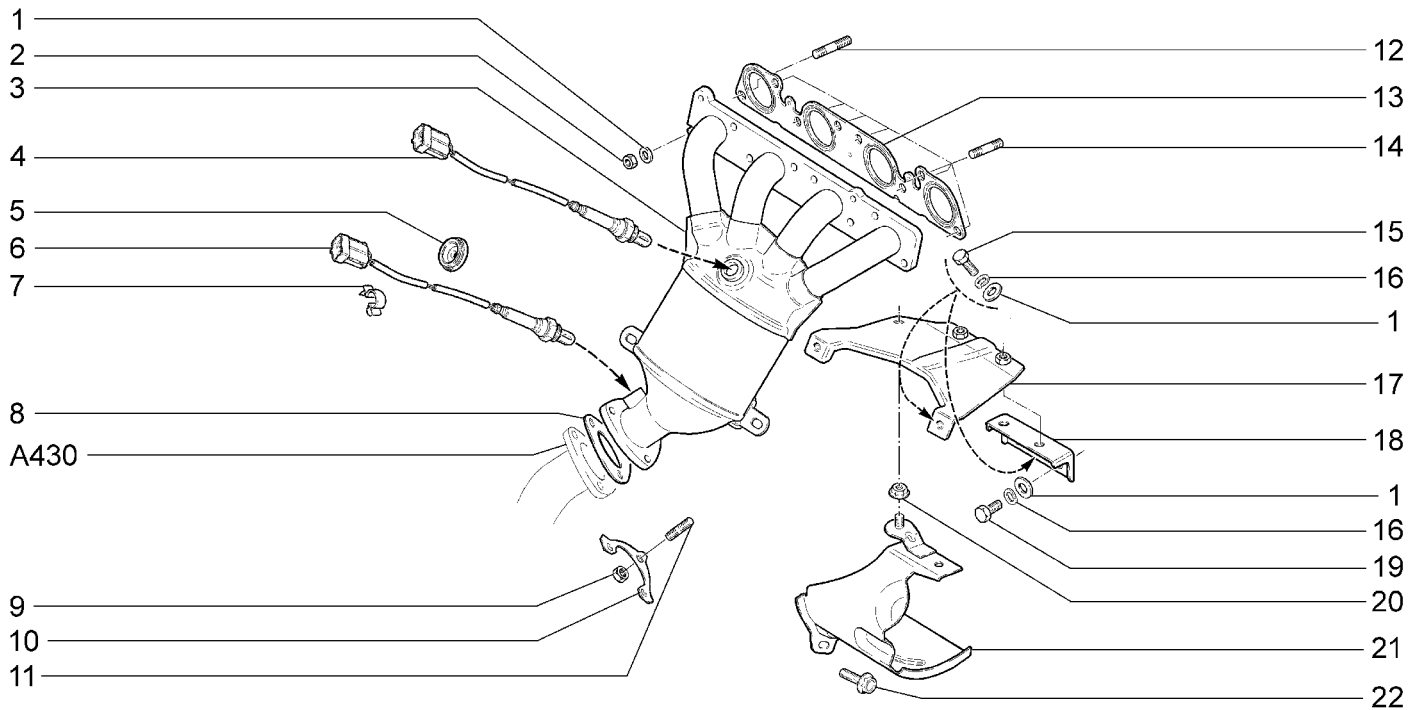

21922-41(01)		21925-42(02)		21942-42(01)		21947-42(02)		
21922-42(01)		21927-42(02)		21945-42(02)				
№ поз.	№ извещ. об изм	Дата выпуска изв	Вкл. в з/ч	Номер детали	Вари ант	Применяемость	Кол.	Наименование
21			+	11194-1206090-00			1	Экран защитный
22			+	00001-0038360-21			2	Болт М6х12 с зубчатым буртиком

* - входит в состав двигателя для запасных частей (A002, A003)

ГЛУШИТЕЛИ

A430

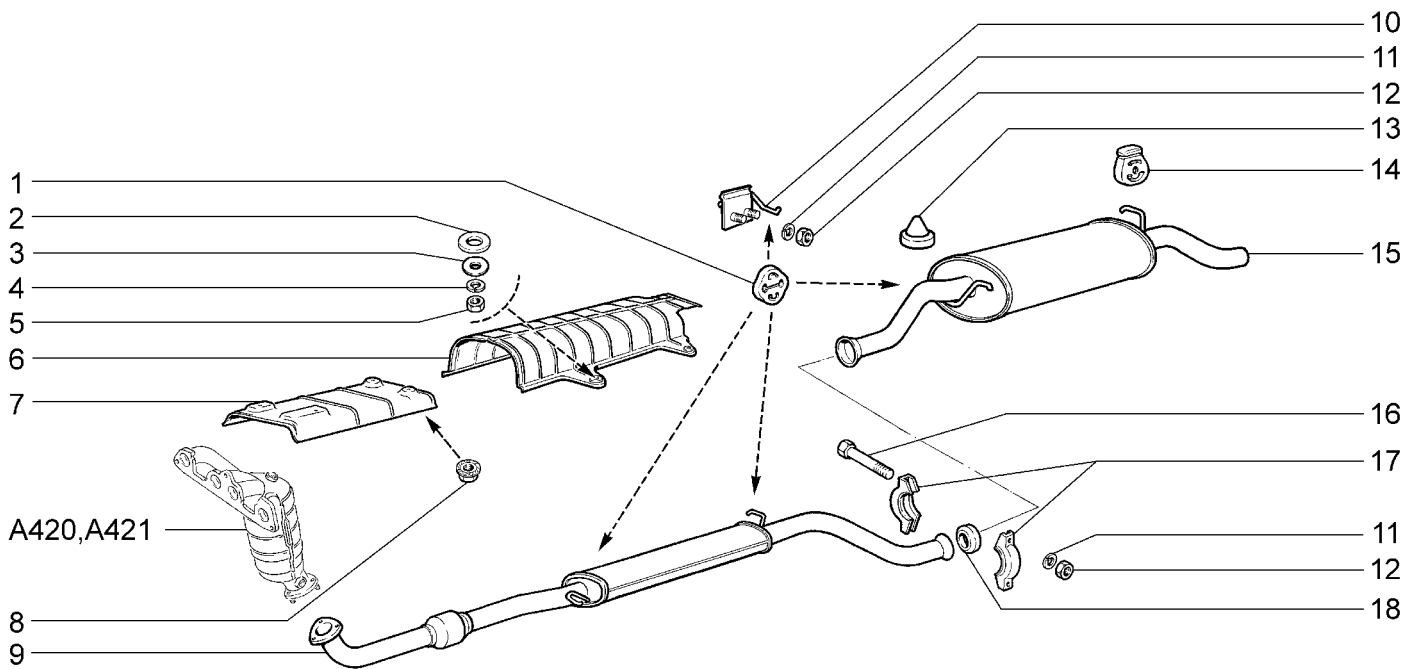

21921-40(01)		21922-41(01)		21925-42(01)		21941-40(02)		21942-42(02)		21947-42(02)	
21921-41(01)		21922-42(01)		21927-42(01)		21941-41(02)		21945-42(02)			
№ поз.	№ извещ. об изм.	Дата выпуска изв.	Вкл. в з/ч	Номер детали	Вари ант	Применяемость	Кол.	Наименование			
1			+	11180-1203073-00	~		3	Подушка подвески системы выпуска газов			
1			+	11180-1203073-01	~		3	Подушка подвески системы выпуска газов			
2			+	00001-0005200-01			4	Шайба 12			
3			+	00001-0026437-01			4	Шайба 6			
4			+	00001-0005164-70			4	Шайба 6 пружинная			
5			+	00001-0058962-11			4	Гайка М6			
6			+	11180-1203104-00			1	Экран защиты пола кузова			
7			+	11180-1206020-00			1	Экран защитный пола кузова			
8			+	00001-0038321-01			4	Гайка М6 с зубчатым буртиком			
9			+	21900-1200020-00			1	Глушитель дополнительный			
10			+	11180-1203080-00			1	Кронштейн крепления глушителя задний			
11			+	00001-0005166-70			4	Шайба 8 пружинная			
12			+	00001-0061008-11			4	Гайка М8			
13				21030-5601155-00			2	Буфер			
14			+	21213-1203073-00			1	Подушка подвески системы выпуска газов			
15			+	21920-1200010-00		(01)	1	Глушитель основной			
15			+	21940-1200010-00		(02)	1	Глушитель основной			
16			+	00001-0060444-21			2	Болт М8х60			
17			+	11180-1203064-00			2	Хомут соединительный			
18			+	11180-1203121-00			1	Кольцо уплотнительное			

СИСТЕМА СМАЗКИ И ВЕНТИЛЯЦИИ

A500

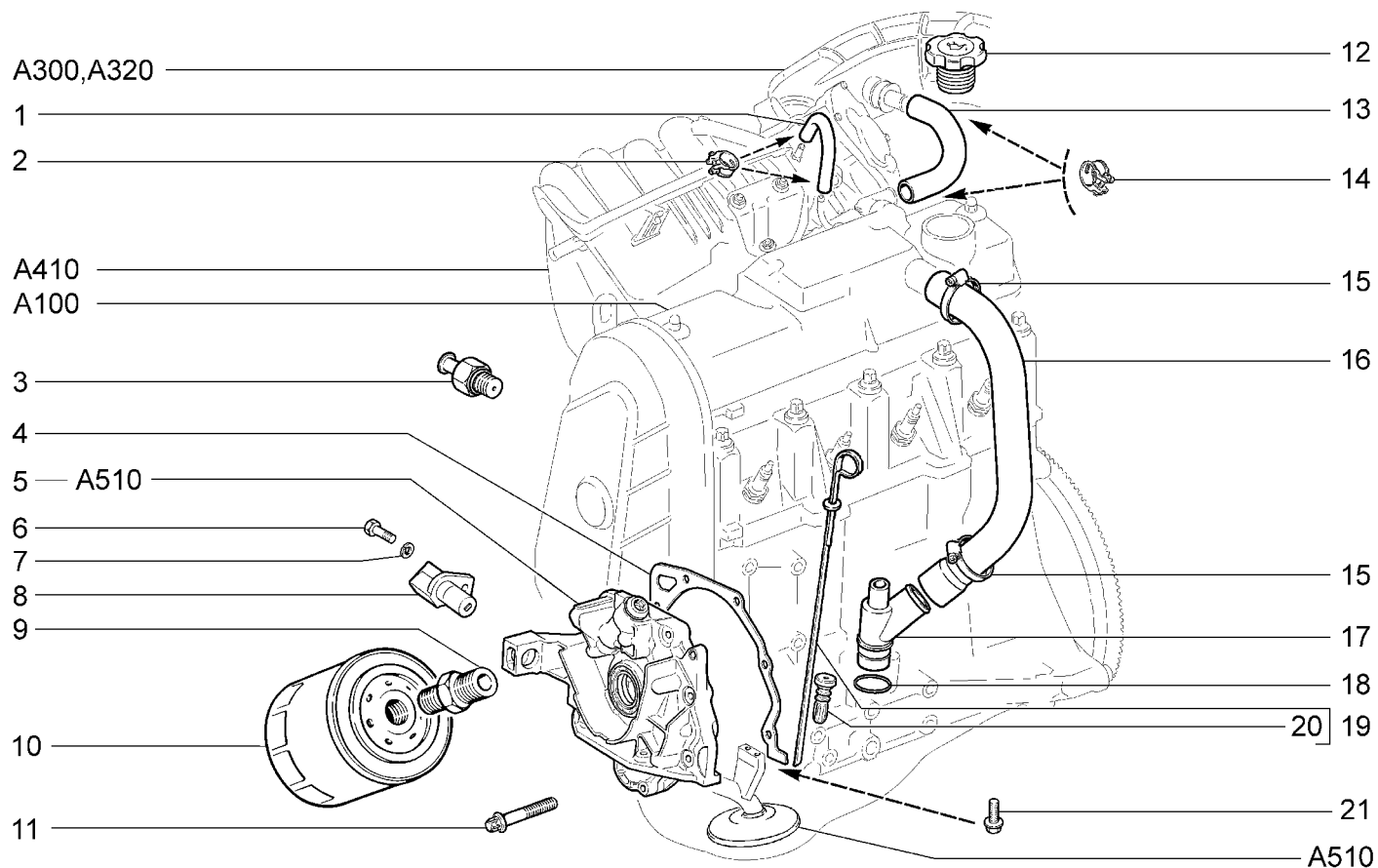

		21921-40	21921-41	21941-40	21941-41			
№ поз.	№ извещ. об изм.	Дата выпуска изв.	Вкл. в з/ч	Номер детали	Вариант	Применяемость	Кол.	Наименование
1			+	11183-1014240-00			1	Трубка вентиляции картера 140мм
2			+	00001-0001685-90			2	Хомут 12
3			+	11180-3829010-00	~		1	Датчик контрольной лампы давления масла
3			+	11180-3829010-03	~		1	Датчик контрольной лампы давления масла
4			+	21080-1011065-10			1	Прокладка крышки масляного насоса
5			+	21120-1011010-01			1	Насос масляный в сборе
6			+	00001-0009024-21			1	Болт М6х20
7			+	00001-0005164-70			1	Шайба 6 пружинная
8			+	21120-3847010-00	~		1	Датчик положения коленвала
8			+	21120-3847010-04	~		1	Датчик положения коленвала
9			+	21010-1012150-00			1	Штуцер
10			+	21080-1012005-00	~		1	Фильтр масляный
10			+	21080-1012005-08	~		1	Фильтр масляный
10			+	21080-1012005-09	~		1	Фильтр масляный
11			+	21120-1011257-00			6	Болт крепления масляного насоса
12			+	11190-1009146-10	~		1	Крышка маслоналивной горловины
12			+	11190-1009146-11	~		1	Крышка маслоналивной горловины
13			+	21110-1014058-10			1	Шланг вытяжной вентиляции верхний
14			+	00001-0001689-90			2	Хомут 22
15			+	21080-1300080-70			2	Хомут винтовой
16			+	21080-1014056-10			1	Шланг вытяжной вентиляции нижний

СИСТЕМА СМАЗКИ И ВЕНТИЛЯЦИИ

A500

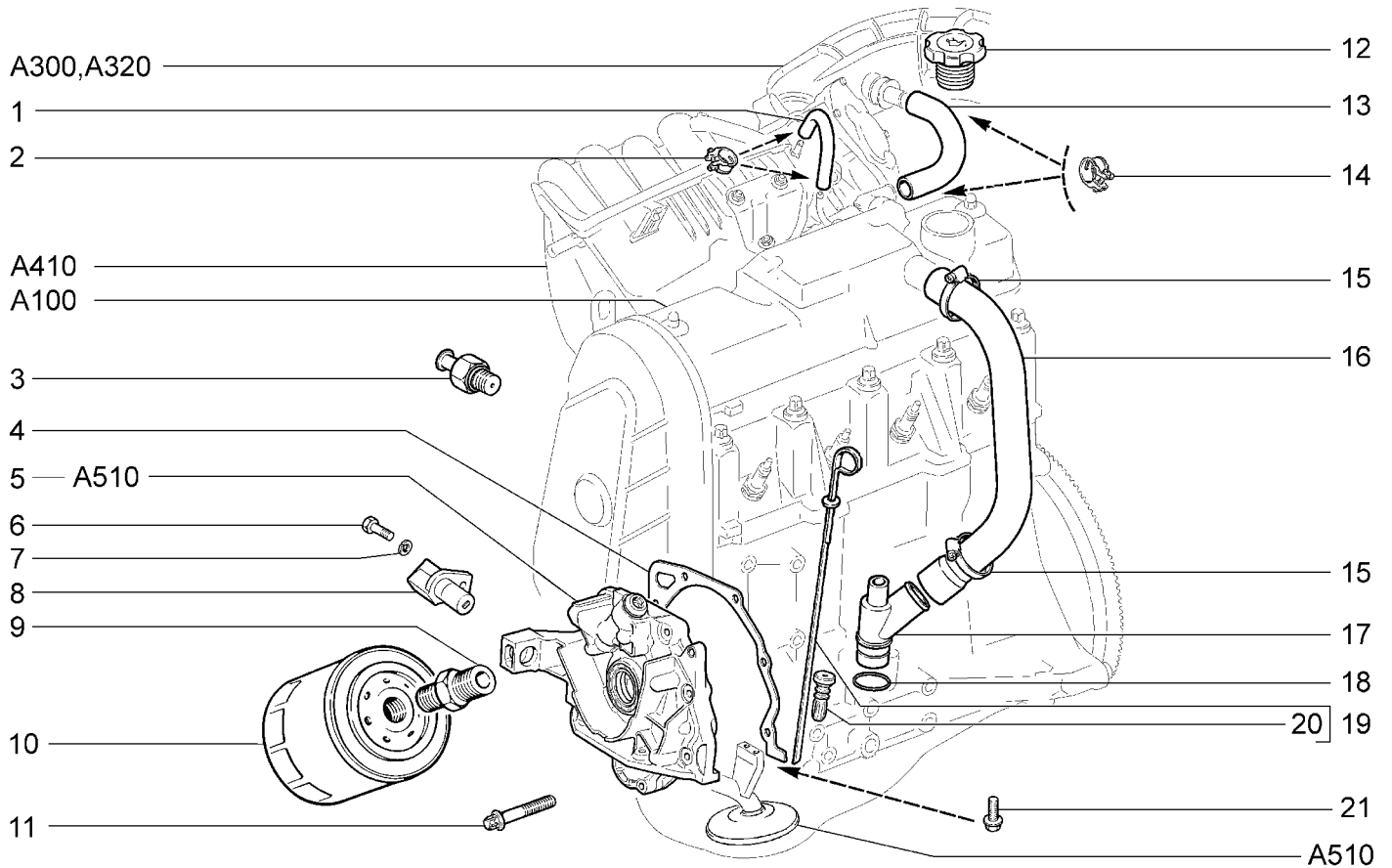

		21921-40	21921-41	21941-40	21941-41			
№ поз.	№ извещ. об изм	Дата выпуска изв	Вкл. в з/ч	Номер детали	Вариант	Применяемость	Кол.	Наименование
17			+	21080-1014213-20			1	Штуцер
18			+	21080-1014248-00	~		1	Кольцо уплотнительное
18			+	21080-1014248-01	~		1	Кольцо уплотнительное
19			+	21080-1009045-00			1	Указатель уровня масла
20			+	21010-1009055-00			1	Уплотнитель
21			+	21150-1010076-00			2	Болт крепления маслоприемника

СИСТЕМА СМАЗКИ И ВЕНТИЛЯЦИИ

A501

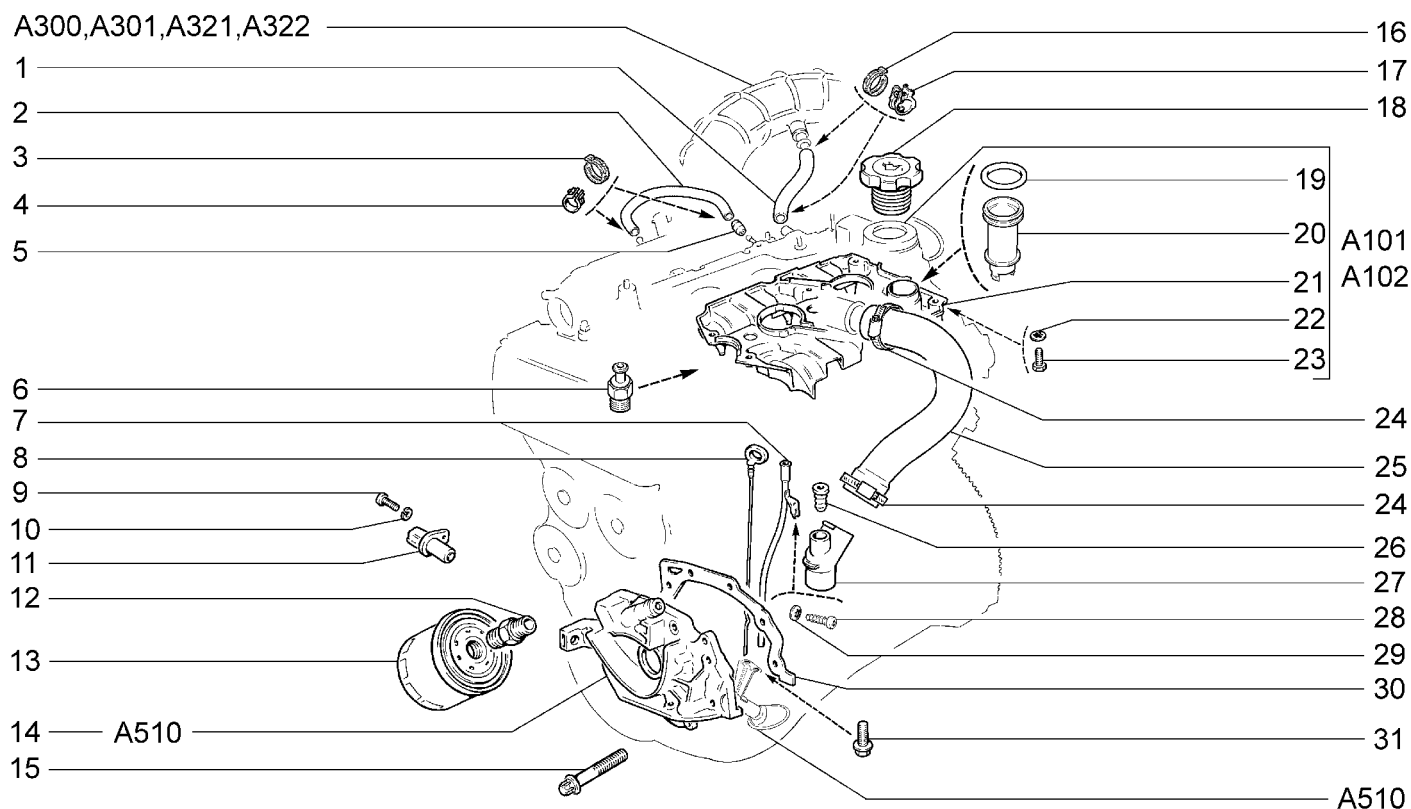

21922-41(01)		21925-42(01)		21942-42(01)		21947-42(02)			
21922-42(01)		21927-42(02)		21945-42(01)					
№ поз.	№ извещ. об изм.	Дата выпуска изв.	Вкл. в з/ч	Номер детали	Вари ант	Применяемость	Кол.	Наименование	
1			+	21124-1014058-00		(01)	1	Шланг вытяжной верхний	
1			+	21127-1014058-00		(02)	1	Шланг вытяжной верхний	
2			+	21126-1014240-00			1	Трубка вентиляции	
3			+	21238-1014082-00		(02)	2	Хомут пружинный 11,5x8,4	
4			+	00001-0001685-90		(01)	2	Хомут 12	
5			+	21214-1014295-00		(01)	1	Жиклер	
6			+	11180-3829010-00	~		1	Датчик контрольной лампы давления масла	
6			+	11180-3829010-03	~		1	Датчик контрольной лампы давления масла	
7			+	21124-1009080-00			1	Трубка направляющая	
8			+	21120-1009045-00			1	Указатель уровня масла	
9			+	00001-0009024-21			1	Болт М6x20	
10			+	00001-0005164-70			1	Шайба 6 пружинная	
11			+	21120-3847010-00	~		1	Датчик положения коленвала	
11			+	21120-3847010-04	~		1	Датчик положения коленвала	
12			+	21010-1012150-00			1	Штуцер	
13			+	21080-1012005-00	~		1	Фильтр масляный	
13			+	21080-1012005-08	~		1	Фильтр масляный	
13			+	21080-1012005-09	~		1	Фильтр масляный	
14			+	21120-1011010-01			1	Насос масляный	
15			+	21120-1011257-00			6	Болт крепления масляного насоса	
16			+	21238-1014092-00		(02)	2	Хомут пружинный 22x12	
17			+	00001-0001689-90		(01)	2	Хомут 22	

СИСТЕМА СМАЗКИ И ВЕНТИЛЯЦИИ

A501

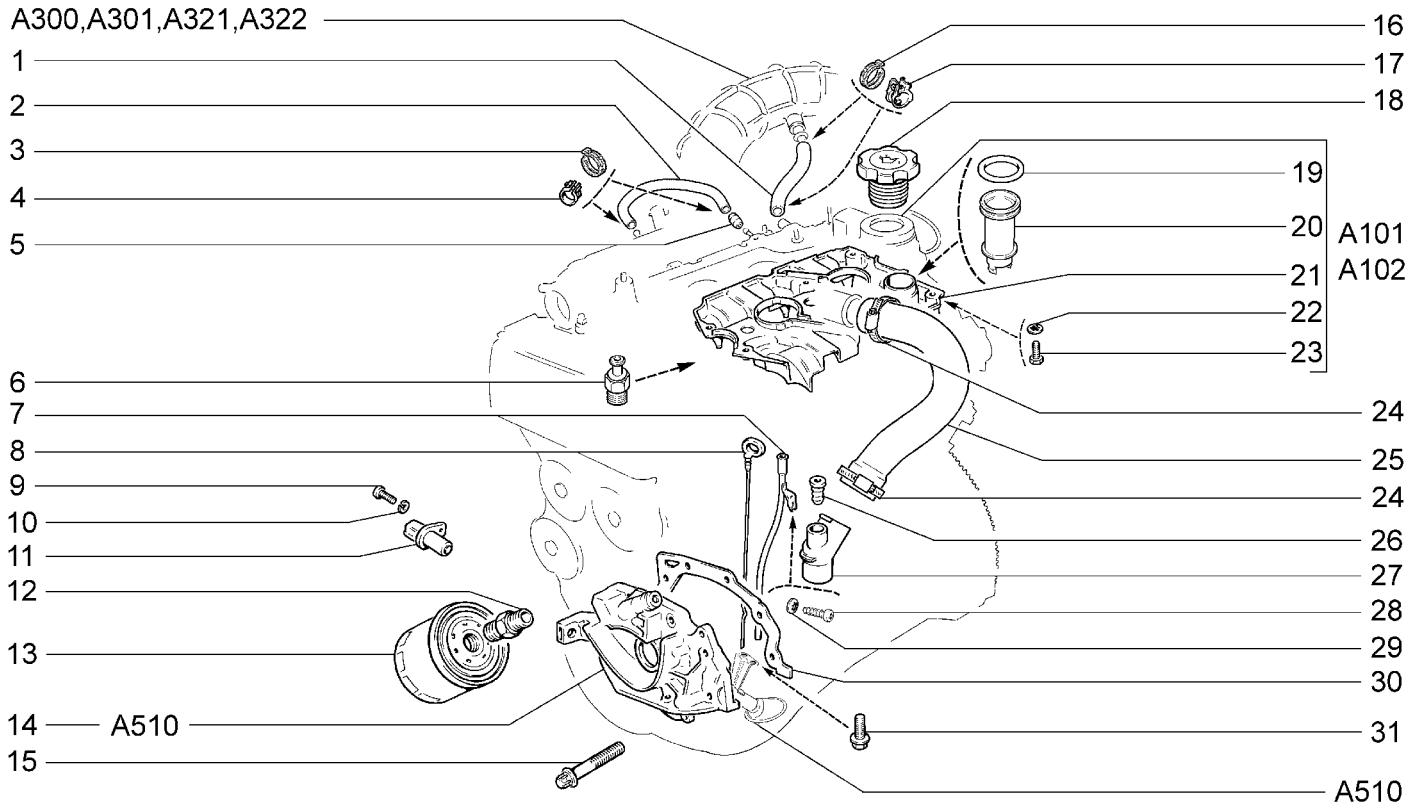

21922-41(01)		21925-42(01)		21942-42(01)		21947-42(02)			
21922-42(01)		21927-42(02)		21945-42(01)					
№ поз.	№ извещ. об изм.	Дата выпуска изв.	Вкл. в з/ч	Номер детали	Вариант	Применяемость	Кол.	Наименование	
18			+	11190-1009146-10	~		1	Крышка маслоналивной горловины	
18			+	11190-1009146-11	~		1	Крышка маслоналивной горловины	
19			+	21124-1014166-00	*		1	Уплотнитель маслоотражателя	
20			+	21124-1014164-00	*		1	Маслоотражатель сепаратора	
21			+	21120-1014231-10	*		1	Сепаратор	
22			+	00001-0026052-71	*		6	Шайба 5 стопорная	
23			+	00001-0009778-21	*		6	Болт М5х16	
24			+	21080-1300080-20			2	Хомут винтовой	
25			+	21120-1014056-00			1	Шланг вытяжной нижний	
26			+	21120-1009078-00			1	Уплотнитель	
27			+	21120-1014213-00			1	Штуцер	
28			+	00001-0076713-01			1	Винт 4,9х19	
29			+	00001-0025990-71			1	Шайба 6 стопорная	
30			+	21080-1011065-10			1	Прокладка насоса	
31			+	21150-1010076-00			2	Болт крепления маслоприемника	

* - входит в состав крышки 21124-1003260-00 (A101), 21127-1003260-00(A102)

НАСОС МАСЛЯНЫЙ

A510

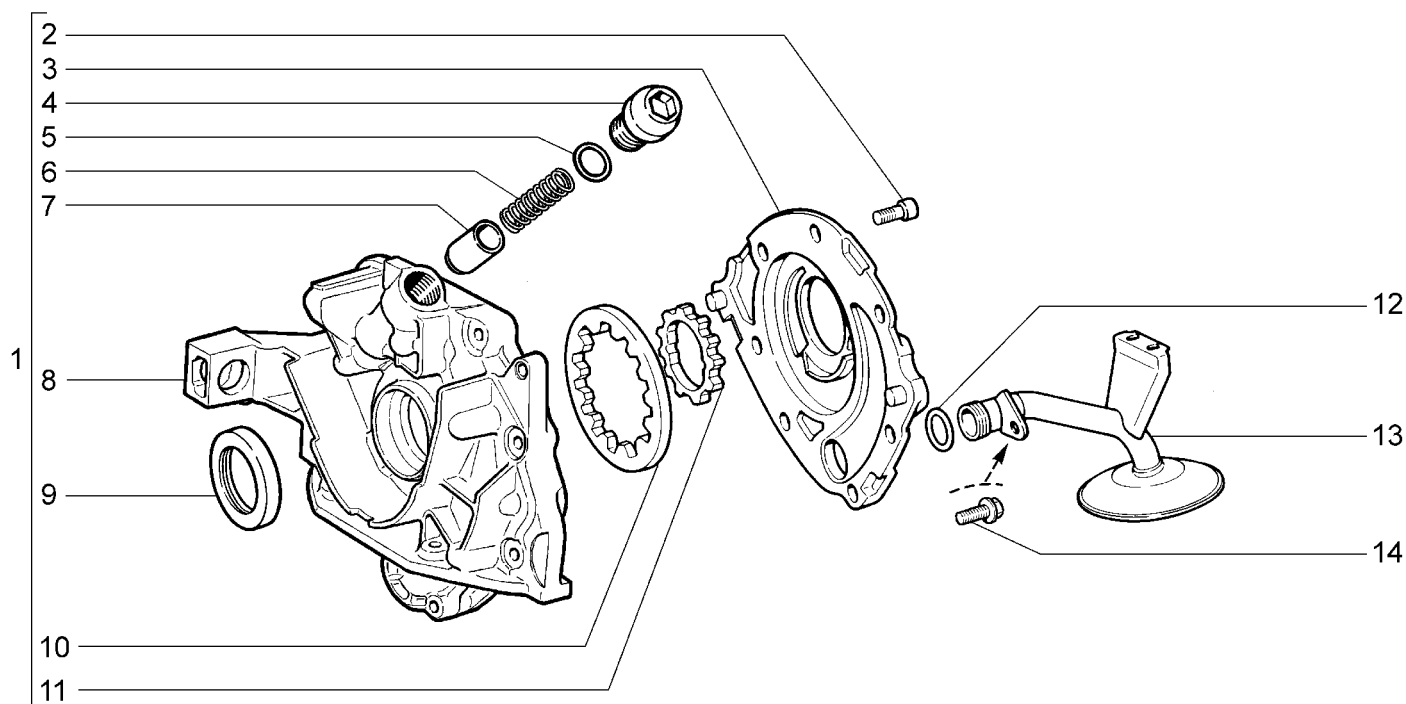

21921-40 21921-41		21922-41 21922-42		21925-42 21927-42		21941-40 21941-41		21942-42 21945-42		21947-42	
№ поз.	№ извещ. об изм.	Дата выпуска изв.	Вкл. в з/ч	Номер детали	Вари ант	Применяемость	Кол.	Наименование			
1			+	21120-1011010-01			1	Насос масляный в сборе			
2			+	21080-1011023-10			6	Болт М6х20			
3			+	21080-1011015-00			1	Корпус насоса			
4			+	21120-1011061-00			1	Пробка			
5			+	21080-1011062-00			1	Кольцо уплотнительное			
6			+	21080-1011058-00			1	Пружина			
7			+	21080-1011090-00			1	Клапан редукционный			
8			+	21120-1011052-01			1	Крышка насоса			
9			+	21080-1005034-00	~		1	Сальник			
9			+	21080-1005034-01	~		1	Сальник			
9			+	21080-1005034-02	~		1	Сальник			
9			+	21080-1005034-03	~		1	Сальник			
9			+	21100-1005040-00	~		1	Сальник			
10			+	21080-1011032-00			1	Шестерня ведомая			
11			+	21080-1011045-00			1	Шестерня ведущая			
12			+	21080-1010075-00			1	Кольцо уплотнительное			
13			+	21080-1010010-10			1	Приемник насоса			
14			+	21150-1010077-00			1	Болт крепления маслоприемника передний			

РАДИАТОР В СБОРЕ

A600

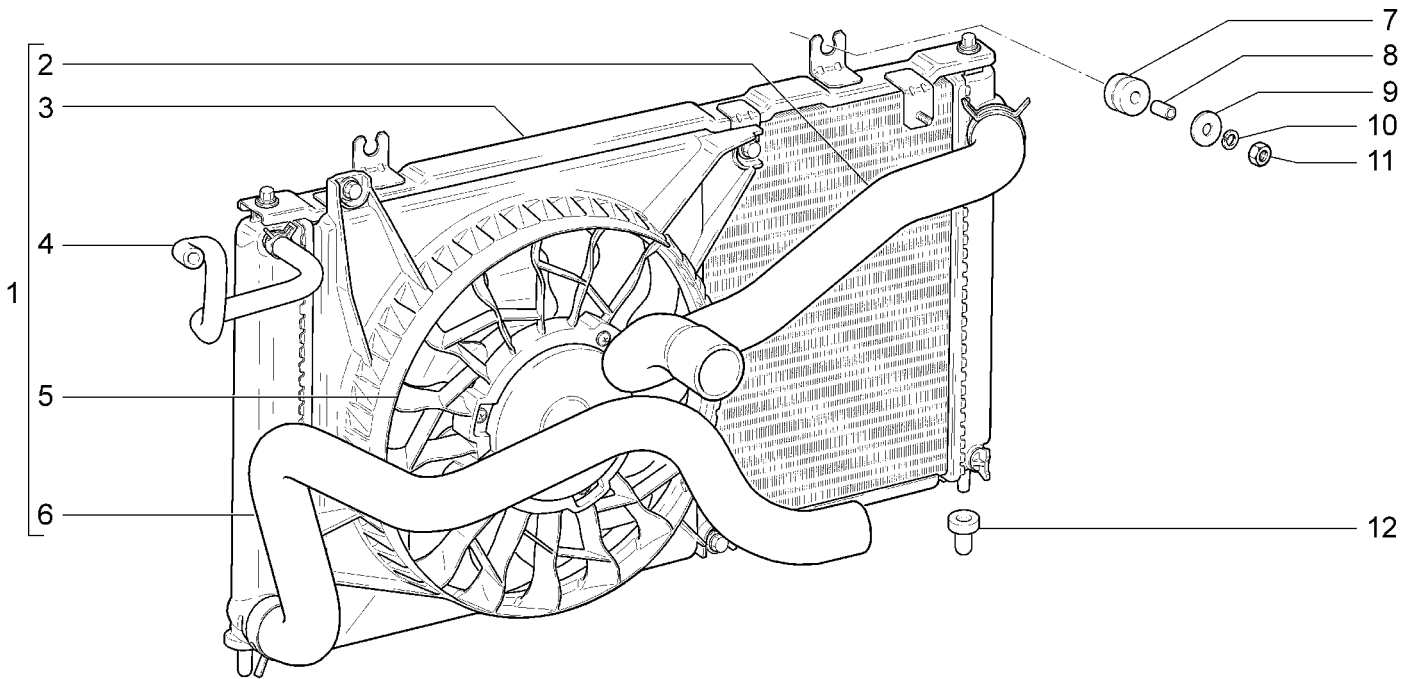

21921-40(01)		21925-42(02)		21941-40(01)		21945-42(02)		
21921-41(01)		21927-42(02)		21941-41(01)		21947-42(02)		
№ поз.	№ извещ. об изм	Дата выпуска изв	Вкл. в з/ч	Номер детали	Вариант	Применяемость	Кол.	Наименование
1			+	21900-1300010-01		(01-10)	1	Радиатор в сборе
1			+	21900-1300008-11		(01-11)	1	Радиатор в сборе для комплектаций с КУ
1			+	21903-1300008-11		(02)	1	Радиатор в сборе для комплектаций с КУ
2			+	21900-1303025-11		(01)	1	Шланг подводящий
2			+	21902-1303025-11		(02)	1	Шланг подводящий
3			+	21900-1301012-01		(01)	1	Радиатор
3			+	21900-1301012-11		(02)	1	Радиатор
4			+	21900-1303095-11			1	Шланг паровыводящий
5			+	21900-1332025-11			1	Электровентиль в сборе
6			+	21900-1303010-11			1	Шланг отводящий
7			+	21030-1308030-00			2	Втулка упругая
8			+	21030-1308031-00			2	Втулка дистанционная
9			+	00001-0026437-01			2	Шайба 6
10			+	00001-0005164-70			2	Шайба 6 пружинная
11			+	00001-0058962-21			2	Гайка М6
12			+	21230-1302060-00			2	Опора подвески радиатора

РАДИАТОР В СБОРЕ

A601

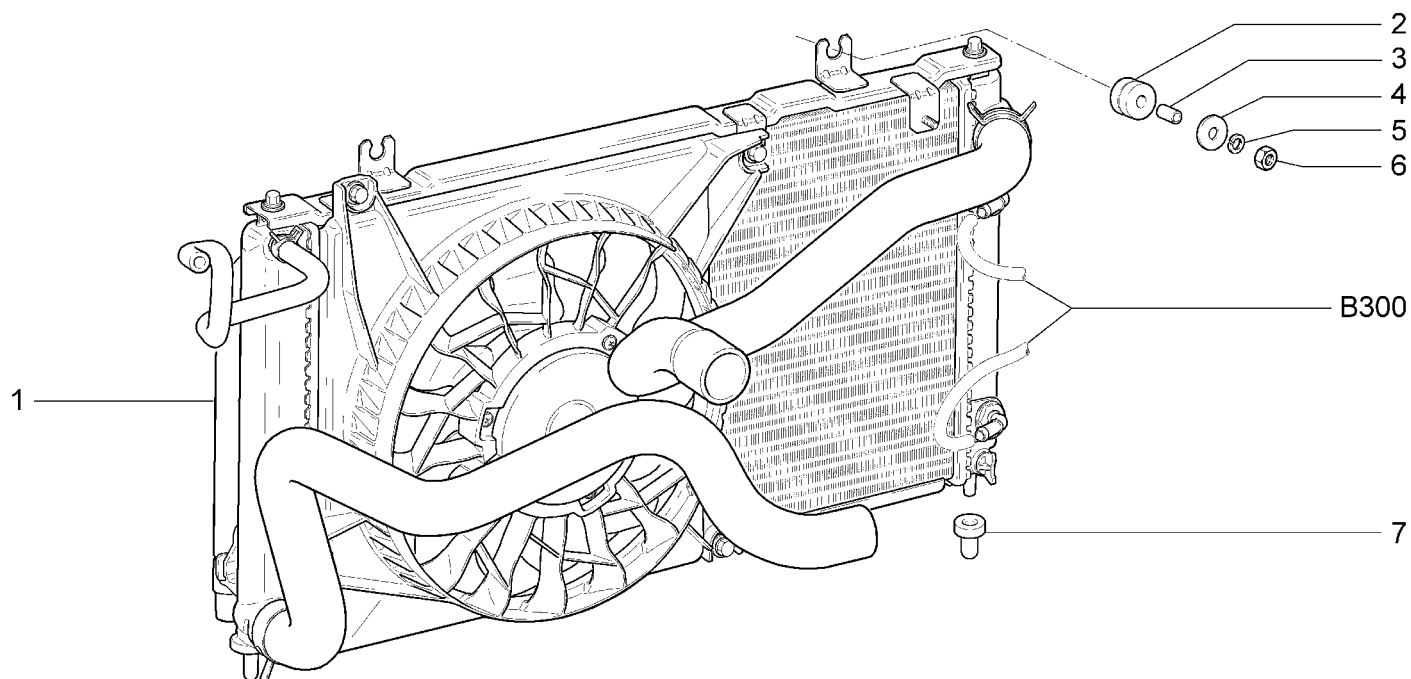

		21922-41	21922-42	21942-42					
№ поз.	№ извещ. об изм.	Дата выпуска изв.	Вкл. в з/ч	Номер детали	Вари ант	Применяемость	Кол.	Наименование	
1			+	21902-1300008-11			1	Радиатор в сборе	
2			+	21030-1308030-00			2	Втулка упругая	
3			+	21030-1308031-00			2	Втулка дистанционная	
4			+	00001-0026437-01			2	Шайба 6	
5			+	00001-0005164-70			2	Шайба 6 пружинная	
6			+	00001-0058962-21			2	Гайка М6	
7			+	21230-1302060-00			2	Опора подвески радиатора	

СИСТЕМА ОХЛАЖДЕНИЯ

A610

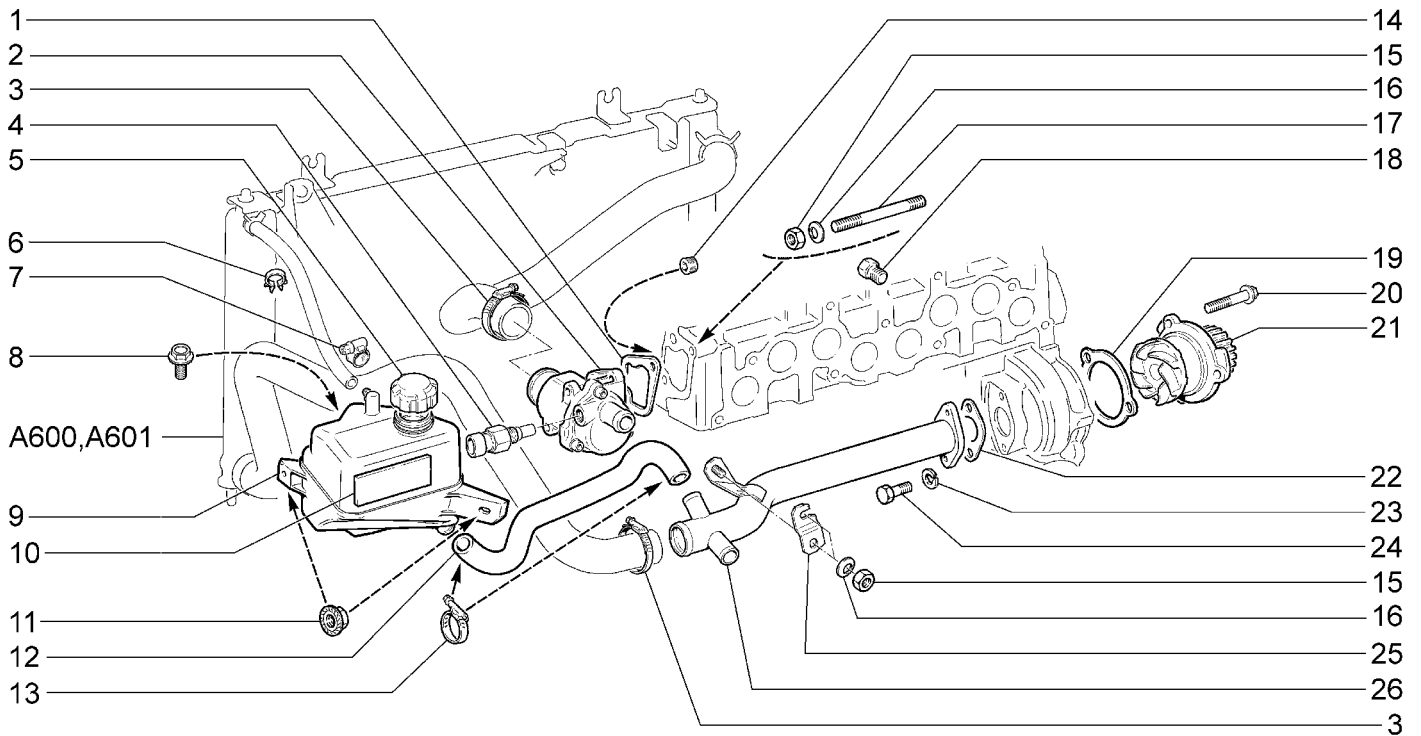

21921-40(01) 21921-41(01)		21922-41(02) 21922-42(02)		21925-42(02) 21927-42(02)		21941-40(01) 21941-41(01)		21942-42(02) 21945-42(02)		21947-42(02)	
№ поз.	№ извещ. об изм.	Дата выпуска изв.	Вкл. в з/ч	Номер детали	Вари ант	Применяемость	Кол.	Наименование			
1			+	21100-1303017-00	*		1	Прокладка			
2			+	21900-1306010-00	*		1	Термостат			
3			+	21080-1300080-70			2	Хомут винтовой в сборе			
4			+	21120-3851010-00	~ *		1	Датчик температуры охлаждающей жидкости			
4			+	21120-3851010-05	~ *		1	Датчик температуры охлаждающей жидкости			
5			+	21080-1311065-01	~		1	Пробка расширительного бачка			
5			+	21080-1311065-03	~		1	Пробка расширительного бачка			
6			+	00001-0045701-80			1	Скоба 20x3			
7			+	21080-1300080-40			1	Хомут винтовой в сборе			
8			+	00001-0038360-21			1	Болт М6х12 с зубчатым буртиком			
9			+	11180-1311010-00			1	Бачок расширительный в сборе			
10			+	21100-1311094-00			1	Прокладка расширительного бачка			
11			+	00001-0038321-01			2	Гайка М6 с зубчатым буртиком			
12			+	21900-1303080-00			1	Шланг заправочный			
13			+	21080-1300080-60			1	Хомут винтовой в сборе			
14			+	00001-0002696-50	*		1	Пробка М16х1,5 коническая			
15			+	00001-0061008-11	*		4	Гайка М8			
16			+	00001-0011980-73	*		4	Шайба 8 пружинная коническая			
17			+	00001-0035446-21	*		2	Шпилька М8х80			
18			+	21010-1305026-00	*		1	Пробка сливная			
19			+	21100-1307042-00	*		1	Прокладка корпуса водяного насоса			
20			+	21120-1005157-00	*		3	Болт			

СИСТЕМА ОХЛАЖДЕНИЯ **A610**

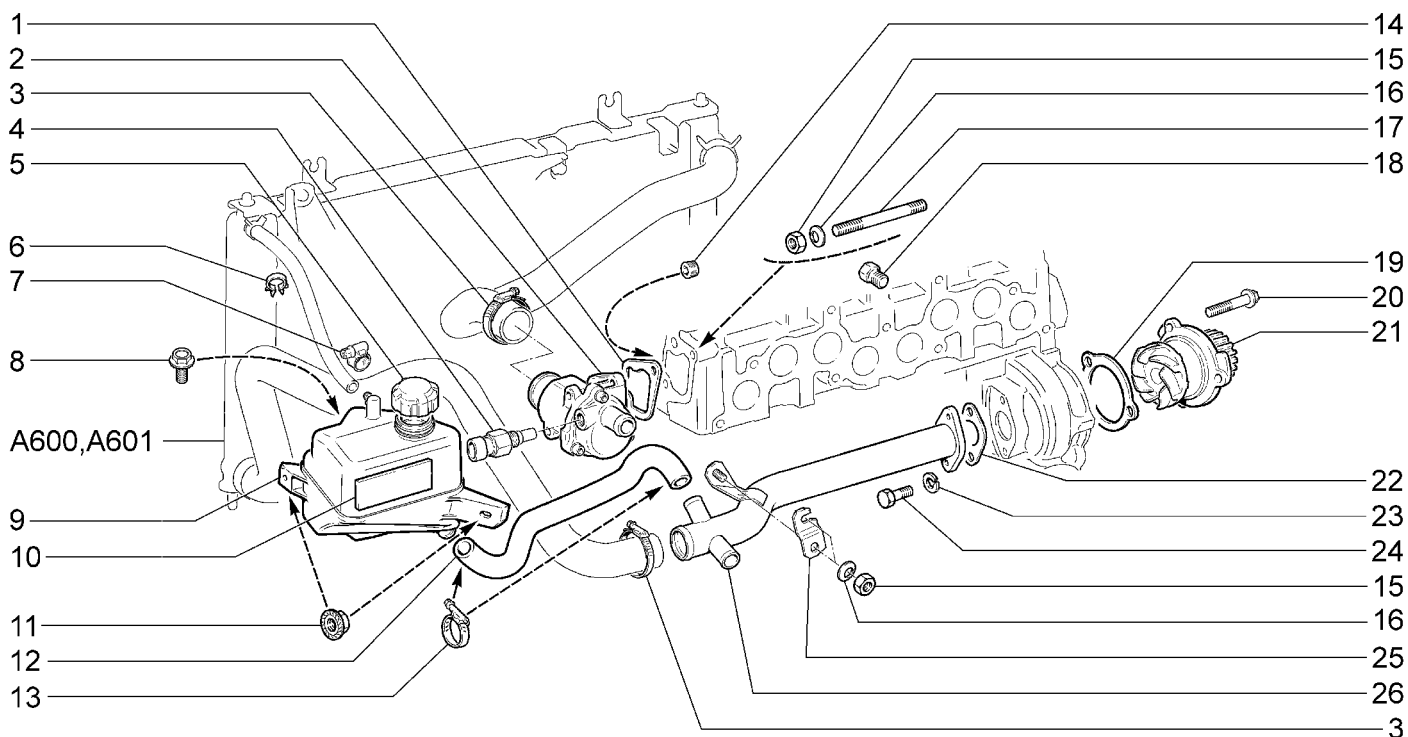

21921-40(01)		21922-41(02)		21925-42(02)		21941-40(01)		21942-42(02)		21947-42(02)	
21921-41(01)		21922-42(02)		21927-42(02)		21941-41(01)		21945-42(02)			
№ поз.	№ извещ. об изм	Дата выпуска изв	Вкл. в з/ч	Номер детали	Вари ант	Применяемость	Кол.	Наименование			
21			+	21116-1307010-00	*	(01)	1	Насос водяной в сборе			
21			+	21126-1307010-10	~ *	(02)	1	Насос водяной в сборе			
21			+	21126-1307010-11	~ *	(02)	1	Насос водяной в сборе			
22			+	21100-1303067-00	*		1	Прокладка фланца			
23			+	00001-0005164-70	*		2	Шайба 6 пружинная			
24			+	00001-0009024-21	*		2	Болт М6х20			
25			+	21900-1303069-00	*		1	Кронштейн			
26			+	21900-1303055-00	*		1	Труба подводящая водяного насоса в сборе			

* - входит в состав двигателя для зап. частей (A001, A002, A003)

ПРИВОД СЦЕПЛЕНИЯ

B110

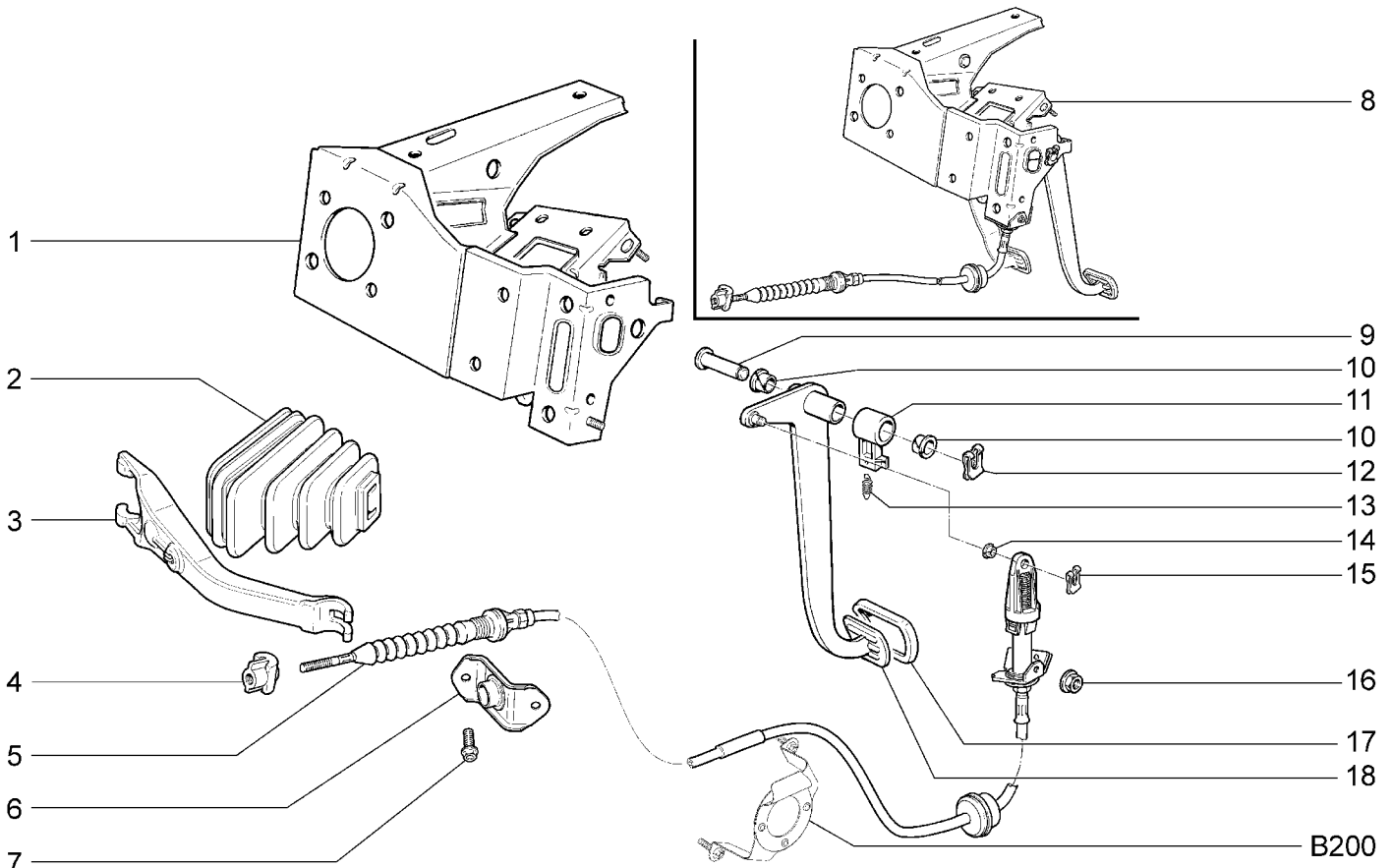

21921-40 21921-41		21925-42 21927-42		21941-40 21941-41		21945-42 21947-42			
№ поз.	№ извещ. об изм	Дата выпуска изв	Вкл. в з/ч	Номер детали	Вариант	Применяемость	Кол.	Наименование	
1			+	11180-1602060-30			1	Усилитель с кронштейнами педалей	
2			+	21810-1601211-00			1	Чехол	
3			+	21810-1601200-00	~		1	Вилка выключения сцепления	
3			+	21810-1601200-01	~		1	Вилка выключения сцепления	
4			+	11180-1602266-00			1	Поводок троса привода сцепления	
5			+	21901-1602210-00			1	Трос привода сцепления	
6			+	21901-1602300-00			1	Кронштейн крепления троса	
7			+	11180-1703340-00			2	Болт М8х16	
8			+	21901-1602006-10			1	Педали сцепления и тормоза с кронштейнами в сборе	
9			+	21100-1602050-00			1	Ось педалей	
10			+	21210-1804043-00			2	Втулка	
11			+	11180-1602177-00			1	Втулка	
12			+	21080-1602059-00			1	Скоба стопорная оси педалей	
13			+	11180-1602179-00			1	Пружина	
14			+	21080-1602096-00			1	Втулка	
15			+	00001-0010640-76			1	Скоба 8	
16			+	00001-0038318-01			1	Гайка М5 с зубчатым буртиком	
17			+	21100-1602048-00			1	Накладка педали	
18			+	11180-1602010-10			1	Педаль сцепления	

СЦЕПЛЕНИЕ

B140

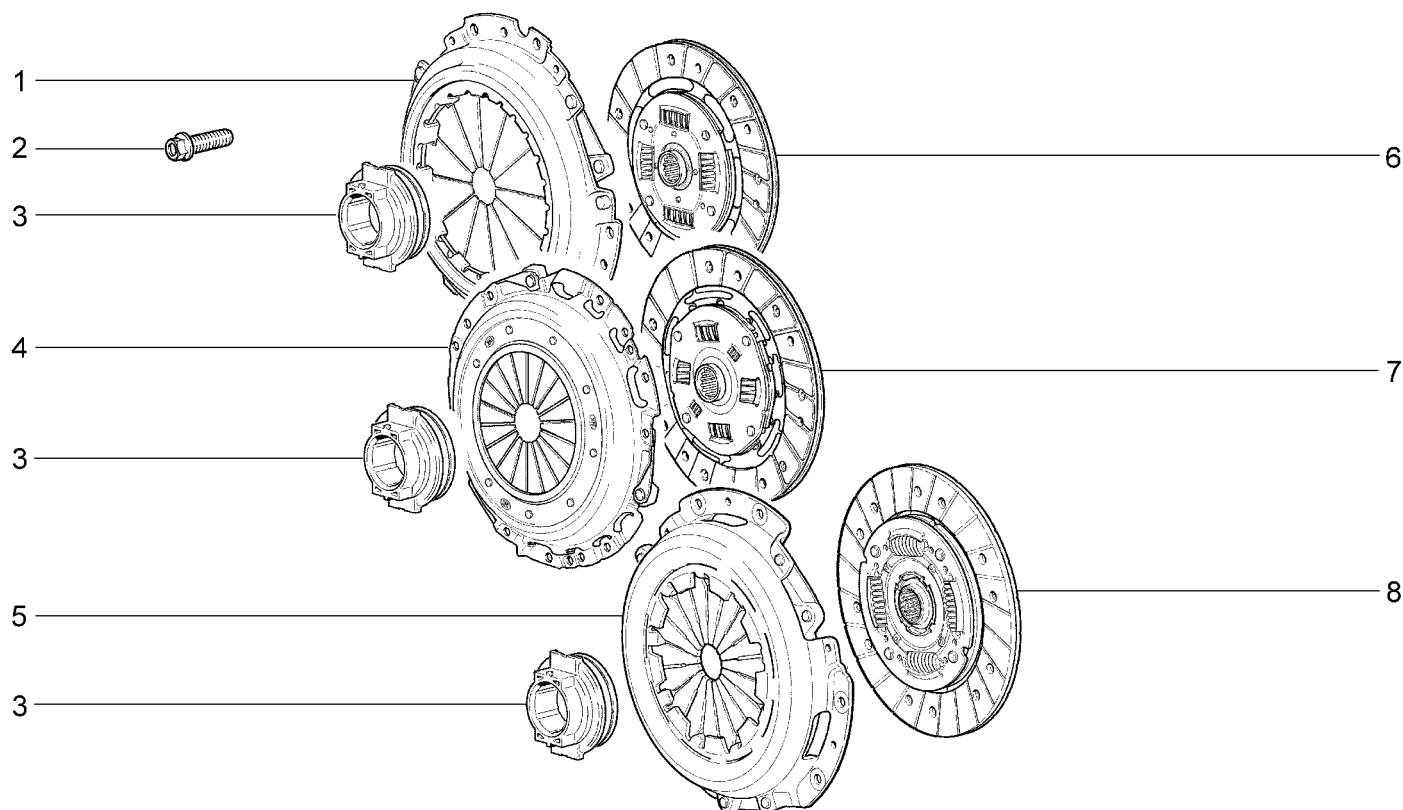

21921-40 21921-41		21925-42 21927-42(01)		21941-40 21941-41		21945-42 21947-42(01)		
№ поз.	№ извещ. об изм	Дата выпуска изв	Вкл. в з/ч	Номер детали	Вариант	Применяемость	Кол.	Наименование
1			+	21703-1601085-00	~ !		1	Диск сцепления
2			+	21080-1601207-00			6	Болт
3			+	21810-1601180-00			1	Муфта в сборе
4			+	21703-1601085-10	~ !!		1	Диск сцепления
5			+	21703-1601085-30	!!!	(01)	1	Диск сцепления
6			+	21703-1601130-00	!		1	Диск ведомый
7			+	21703-1601130-10	!!		1	Диск ведомый
8			+	21703-1601130-30	!!!	(01)	1	Диск ведомый
21703-1601130-00 ! 21703-1601085-00								
21703-1601130-10 !! 21703-1601085-10								
21703-1601130-30 !!! 21703-1601085-30								

КАРТЕР СЦЕПЛЕНИЯ

B150

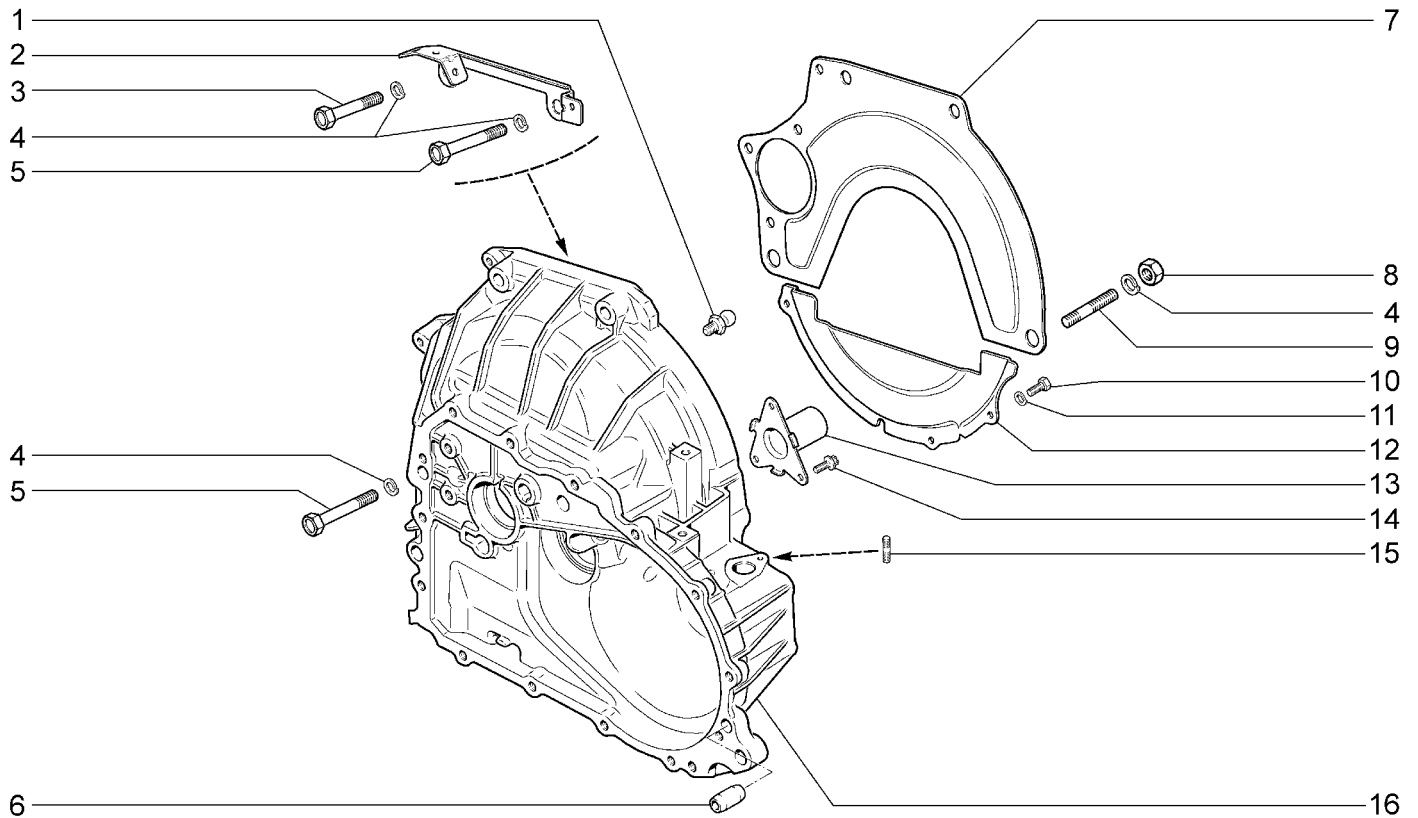

21921-40 21921-41		21925-42 21927-42		21941-40 21941-41		21945-42 21947-42			
№ поз.	№ извещ. об изм	Дата выпуска изв	Вкл. в з/ч	Номер детали	Вари ант	Применяемость	Кол.	Наименование	
1			+	21010-1601215-00			1	Опора шаровая вилки выключения сцепления	
2			+	21902-3724584-00			1	Кронштейн крепления жгута проводов	
3			+	00001-0055410-21			1	Болт М12х1,25х60	
4			+	00001-0005170-70			4	Шайба 12 пружинная	
5			+	00001-0055413-21			2	Болт М12х1,25х75	
6			+	21010-1701017-00			2	Штифт	
7			+	21810-1601120-00			1	Крышка верхняя	
8			+	00001-0061015-11			3	Гайка М12х1,25	
9			+	00001-0035529-21			1	Шпилька М12х1,25х55	
10			+	00001-0009021-21			3	Болт М6х14	
11			+	00001-0005164-70			3	Шайба 6 пружинная	
12			+	21810-1601121-00			1	Крышка нижняя	
13			+	21810-1601190-00			1	Втулка направляющая	
14			+	11180-3538408-00			3	Болт крепления	
15			+	00001-0015001-21			1	Шпилька М6х14	
16			+	21810-1601015-00			1	Картер сцепления	

КОРОБКА ПЕРЕДАЧ

B200

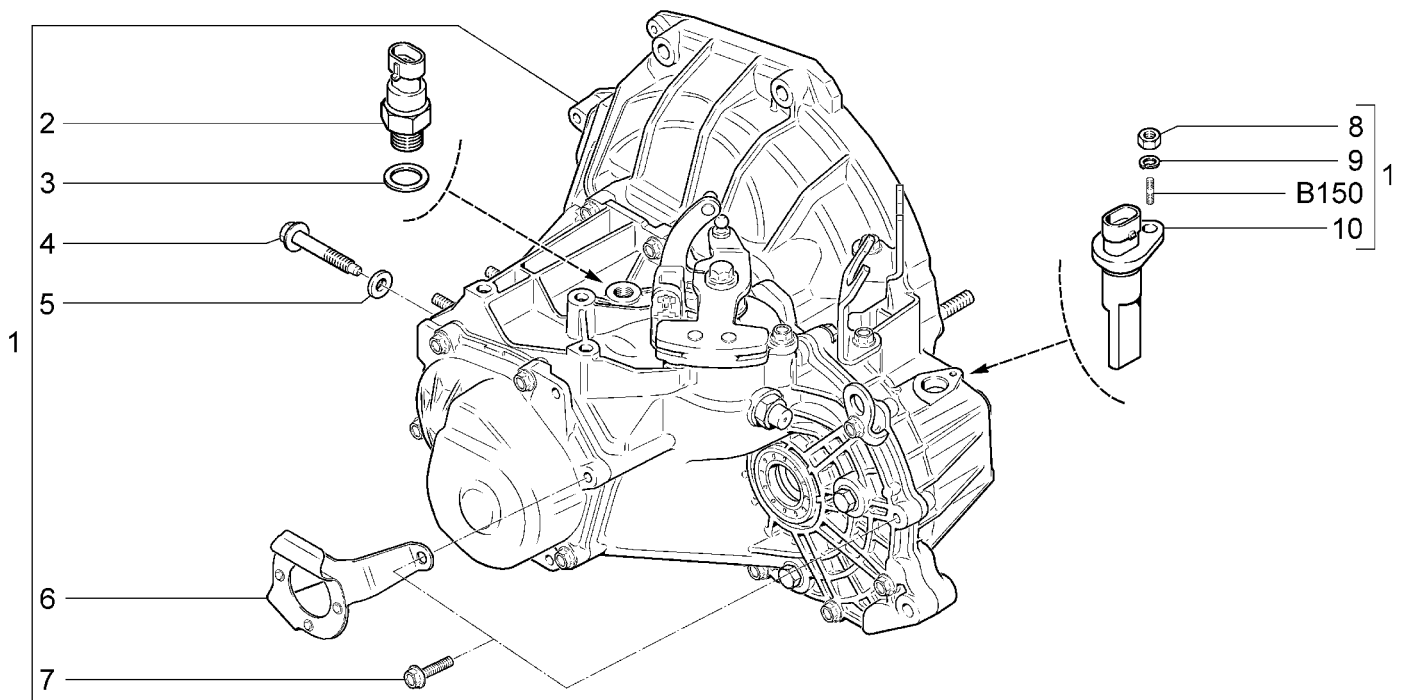

21921-40 21921-41		21925-42 21927-42		21941-40 21941-41		21945-42 21947-42			
№ поз.	№ извещ. об изм.	Дата выпуска изв.	Вкл. в з/ч	Номер детали	Вариант	Применяемость	Кол.	Наименование	
1			+	21810-1700012-00			1	Коробка передач в сборе	
2			+	21900-3710410-00			1	Выключатель света заднего хода	
3			+	21080-3512115-00			1	Прокладка	
4			+	21100-1001224-00			1	Болт	
5			+	21810-1701189-00			1	Шайба уплотнительная	
6			+	21810-1602306-00			1	Кронштейн крепления троса	
7			+	21810-1701344-00			14	Болт М8х35 крепления картера коробки передач	
8			+	00001-0058962-11			1	Гайка М6	
9			+	00001-0005164-70			1	Шайба 6 пружинная	
10			+	21700-3843010-00	~		1	Датчик скорости	
10			+	21700-3843010-02	~		1	Датчик скорости	
10			+	21700-3843010-04	~		1	Датчик скорости	

КАРТЕР КОРОБКИ ПЕРЕДАЧ

B210

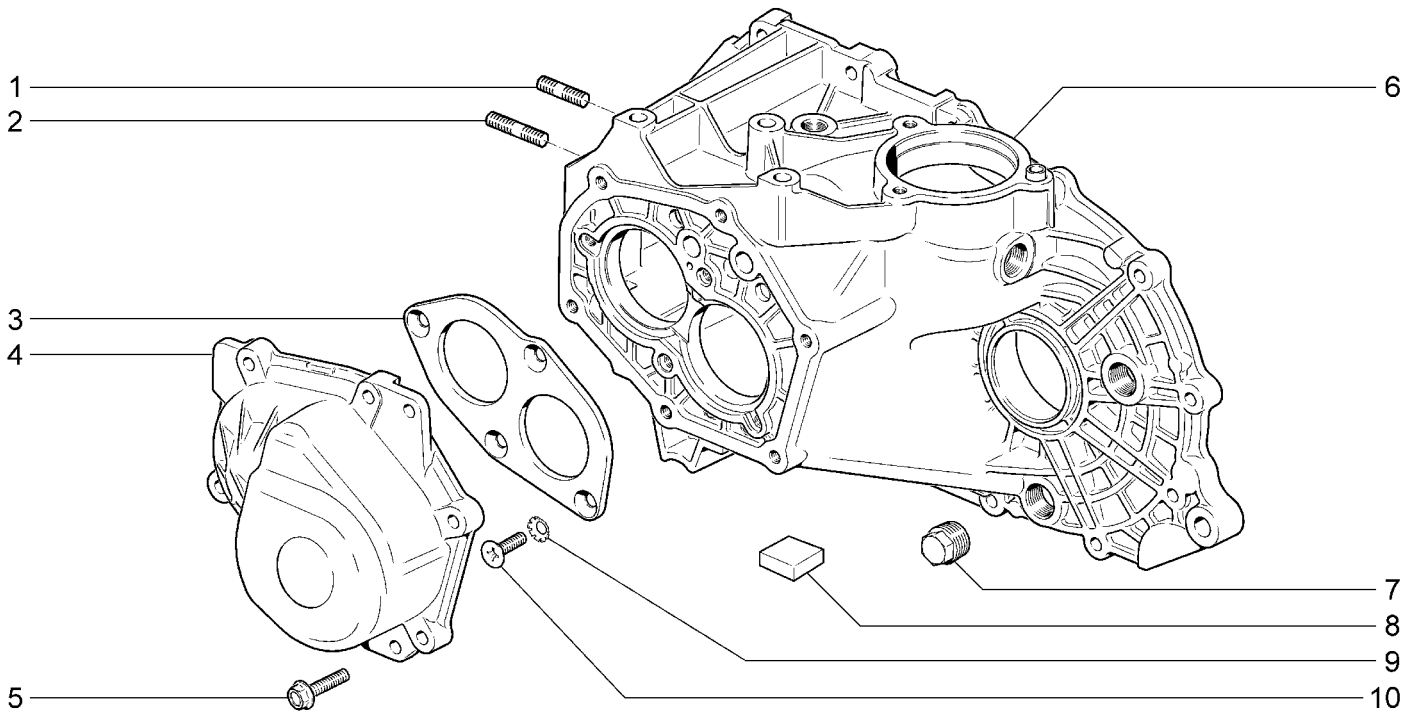

21921-40 21921-41		21925-42 21927-42		21941-40 21941-41		21945-42 21947-42			
№ поз.	№ извещ. об изм	Дата выпуска изв	Вкл. в з/ч	Номер детали	Вариант	Применяемость	Кол.	Наименование	
1			+	00001-0035461-21			2	Шпилька М10х20	
2			+	00001-0035464-21			1	Шпилька М10х28	
3			+	21083-1701094-00			1	Пластина упорная	
4			+	21810-1701205-00			1	Крышка задняя	
5			+	21810-1701344-00			6	Болт М8х25	
6			+	21810-1701015-00			1	Картер коробки передач	
7			+	21230-1701326-00			1	Пробка	
8			+	21100-1701200-00	~		1	Магнит постоянный	
8			+	21100-1701200-02	~		1	Магнит постоянный	
9			+	00001-0026069-70			4	Шайба 8 стопорная	
10			+	00001-0033037-11			4	Винт М8х25	

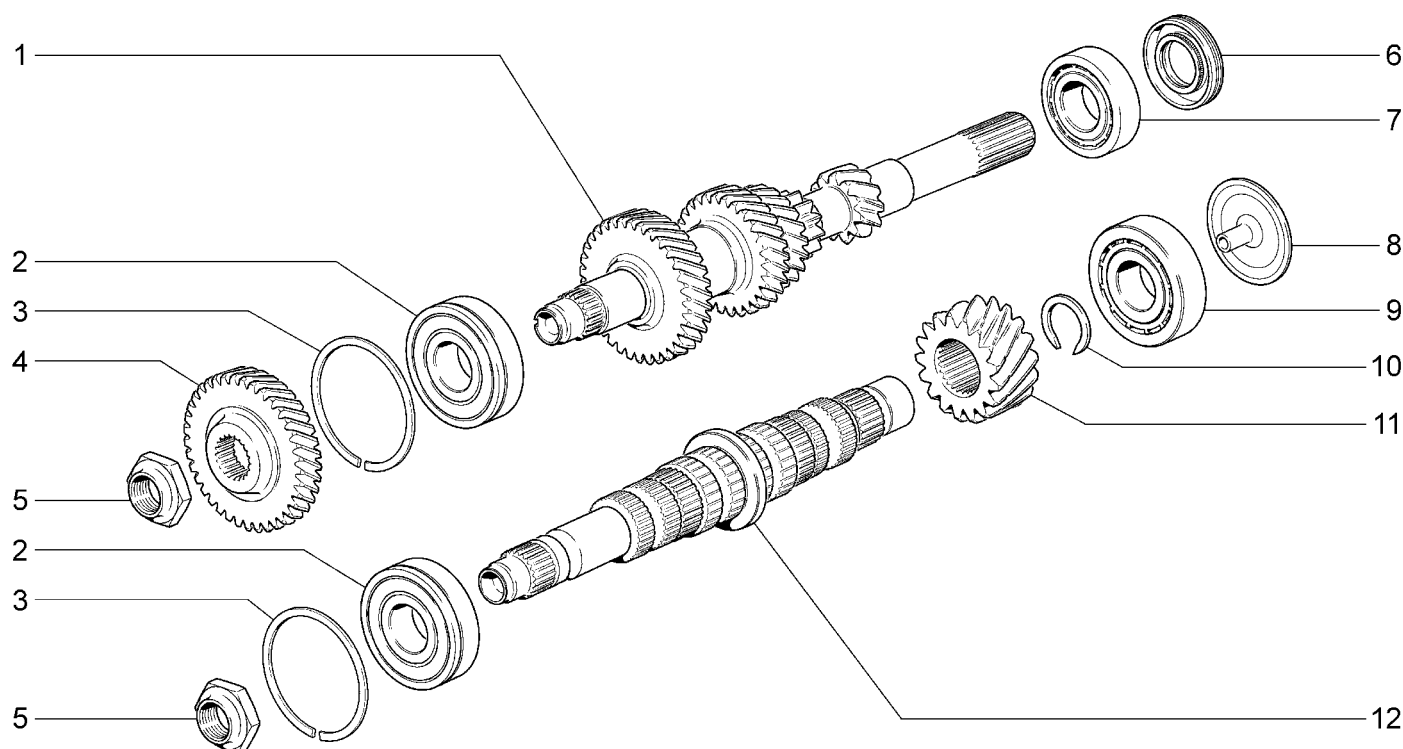
ВАЛЫ КОРОБКИ ПЕРЕДАЧ**B220**

21921-40 21921-41		21925-42 21927-42		21941-40 21941-41		21945-42 21947-42		
№ поз.	№ извещ. об изм.	Дата выпуска изв.	Вкл. в з/ч	Номер детали	Вариант	Применяемость	Кол.	Наименование
1			+	21100-1701030-00			1	Вал первичный
2			+	21703-1701033-00	~		2	Подшипник первичного вала задний
2			+	21703-1701033-01	~		2	Подшипник первичного вала задний
2			+	21703-1701033-03	~		2	Подшипник первичного вала задний
3			+	21080-1701034-00			2	Кольцо
4			+	21083-1701132-00			1	Шестерня 5-й передачи
5			+	21080-1701244-00			2	Гайка
6			+	21100-1701043-12			1	Сальник первичного вала
7			+	21080-1701031-01	~		1	Подшипник первичного вала передний
7			+	21080-1701031-02	~		1	Подшипник первичного вала передний
7			+	21080-1701031-03	~		1	Подшипник первичного вала передний
7			+	21080-1701031-04	~		1	Подшипник первичного вала передний
8			+	21100-1701098-00			1	Маслосборник вторичного вала
9			+	21080-1701180-01	~		1	Подшипник вторичного вала передний
9			+	21080-1701180-02	~		1	Подшипник вторичного вала передний
9			+	21080-1701180-03	~		1	Подшипник вторичного вала передний
9			+	21080-1701180-04	~		1	Подшипник вторичного вала передний
10			+	21100-2302030-10			1	Кольцо стопорное
11			+	21100-2302017-00			1	Шестерня ведущая
12			+	21100-1701105-00			1	Вал вторичный

ШЕСТЕРНИ КОРОБКИ ПЕРЕДАЧ

B230

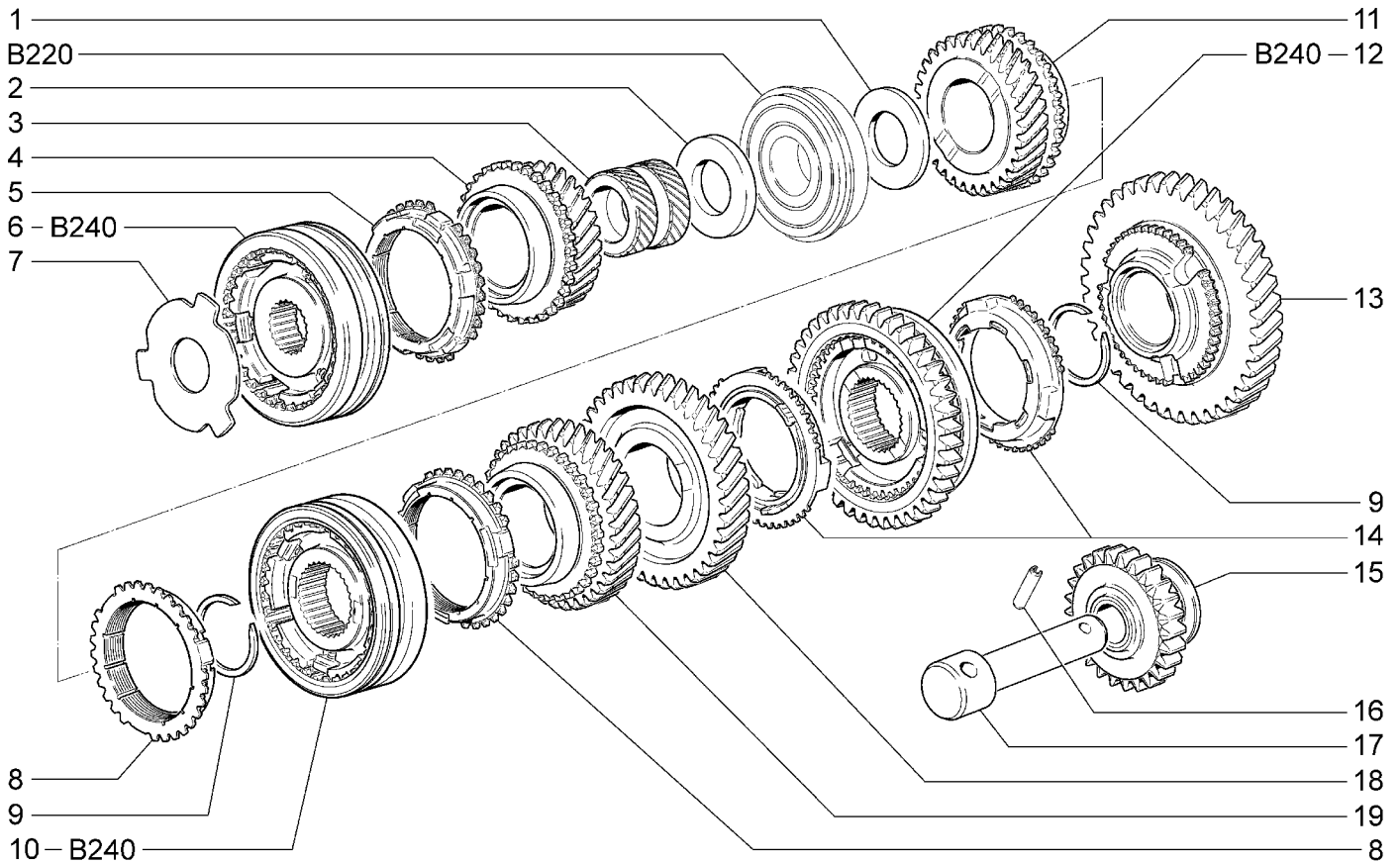

21921-40 21921-41		21925-42 21927-42		21941-40 21941-41		21945-42 21947-42			
№ поз.	№ извещ. об изм	Дата выпуска изв	Вкл. в з/ч	Номер детали	Вариант	Применяемость	Кол.	Наименование	
1			+	21080-1701148-00			1	Шайба упорная	
2			+	21083-1701159-00			1	Шайба упорная	
3			+	21100-1701133-00			1	Втулка	
4			+	21100-1701158-00			1	Шестерня 5-й передачи вторичного вала	
5			+	21080-1701164-10			1	Кольцо блокирующее синхронизатора	
6			+	21083-1701152-10			1	Синхронизатор 5-ой передачи	
7			+	21083-1701166-00			1	Пластина упорная	
8			+	21100-1701164-00			4	Кольцо блокирующее синхронизатора	
9			+	21080-1701117-00			2	Кольцо стопорное	
10			+	21120-1701114-00			2	Синхронизатор 3 и 4-ой передач	
11			+	21120-1701146-00			1	Шестерня 4-й передачи	
12			+	21810-1701110-00			2	Синхронизатор 1 и 2-ой передач	
13			+	21810-1701112-00			1	Шестерня 1-й передачи вторичного вала	
14			+	21810-1701302-00			2	Кольца синхронизатора в сборе	
15			+	21100-1701080-00			1	Шестерня заднего хода	
16			+	00001-0041660-70			1	Штифт цилиндрический	
17			+	21810-1701092-00			1	Ось промежуточной шестерни	
18			+	21810-1701127-00			1	Шестерня 2-й передачи вторичного вала	
19			+	21100-1701131-10			1	Шестерня 3-й передачи вторичного вала	

СИНХРОНИЗАТОРЫ КОРОБКИ ПЕРЕДАЧ

B240

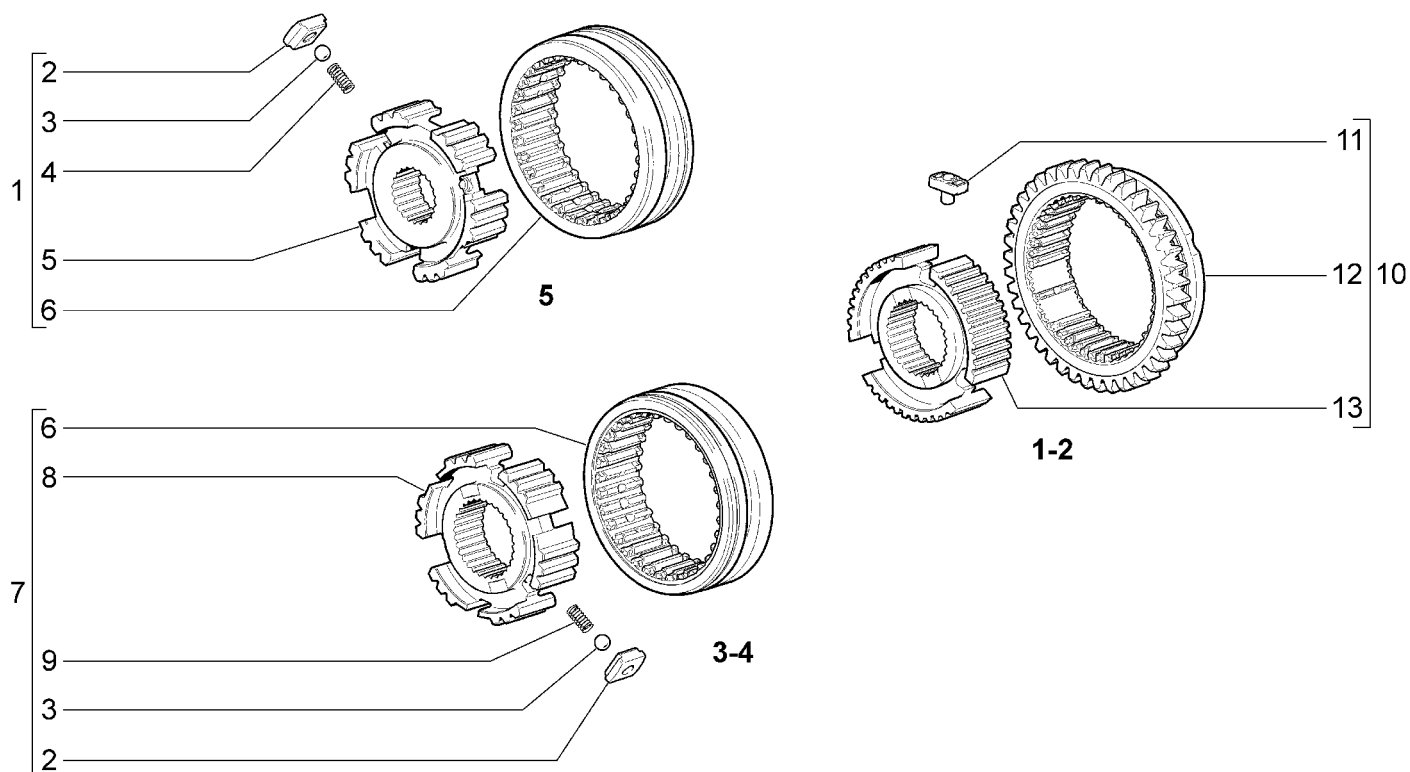

21921-40 21921-41		21925-42 21927-42		21941-40 21941-41		21945-42 21947-42		
№ поз.	№ извещ. об изм	Дата выпуска изв	Вкл. в з/ч	Номер детали	Вариант	Применяемость	Кол.	Наименование
1			+	21083-1701152-10			1	Синхронизатор 5-ой передачи
2			+	21080-1701171-00			6	Сухарь
3			+	21080-1701173-00			6	Фиксатор
4			+	21080-1701170-10			3	Пружина 5-й передачи
5			+	21083-1701174-00			1	Ступица муфты синхронизатора 5-й передачи
6			+	21080-1701116-10			2	Муфта скользящая 3-й, 4-й и 5-й передач
7			+	21120-1701114-00			2	Синхронизатор 3 и 4-ой передач
8			+	21120-1701149-00			1	Ступица муфты синхронизатора 3-й, 4-й передач
9			+	21120-1701170-00			3	Пружина 3-й, 4-й передач
10			+	21810-1701110-00			2	Синхронизатор 1-ой и 2-ой передач
11			+	21810-1701173-00			3	Фиксатор 1-й и 2-й передач
12			+	21810-1701175-00			1	Муфта скользящая 1-й и 2-й передач
13			+	21810-1701119-00			1	Ступица скользящей муфты 1-й и 2-й передач

ПРИВОД ПЕРЕКЛЮЧЕНИЯ ПЕРЕДАЧ

B250

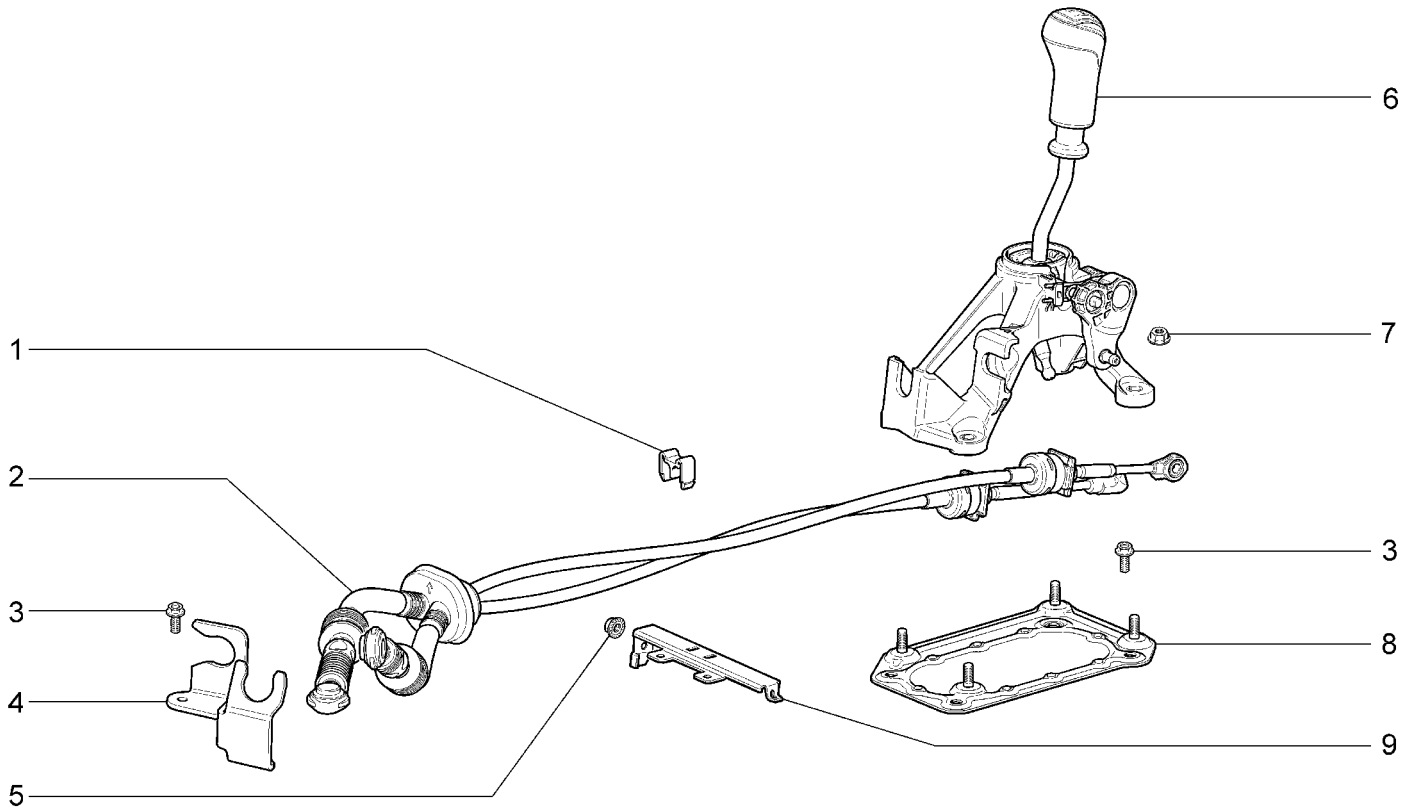

21921-40 21921-41		21925-42 21927-42		21941-40 21941-41		21945-42 21947-42			
№ поз.	№ извещ. об изм	Дата выпуска изв	Вкл. в з/ч	Номер детали	Вари ант	Применяемость	Кол.	Наименование	
1			+	21901-1703394-00			1	Скоба крепления тросов привода коробки передач	
2			+	21901-1703113-00			1	Тросы переключения передач в сборе	
3			+	11180-1703340-00			6	Болт крепления тросов коробки передач в сборе	
4			+	21901-1703243-00			1	Кронштейн крепления троса переключения передач	
5			+	00001-0038321-01			1	Гайка М6 с зубчатым буртиком	
6			+	21901-1703010-00			1	Привод управления механизмом переключения передач	
7			+	00001-0038322-01			4	Гайка М8 с зубчатым буртиком	
8			+	21901-1703334-00			1	Пластина промежуточная крепления привода	
9			+	21901-1703391-00			1	Кронштейн промежуточный тросов	

МЕХАНИЗМ ВЫБОРА И ПЕРЕКЛЮЧЕНИЯ ПЕРЕДАЧ

B260

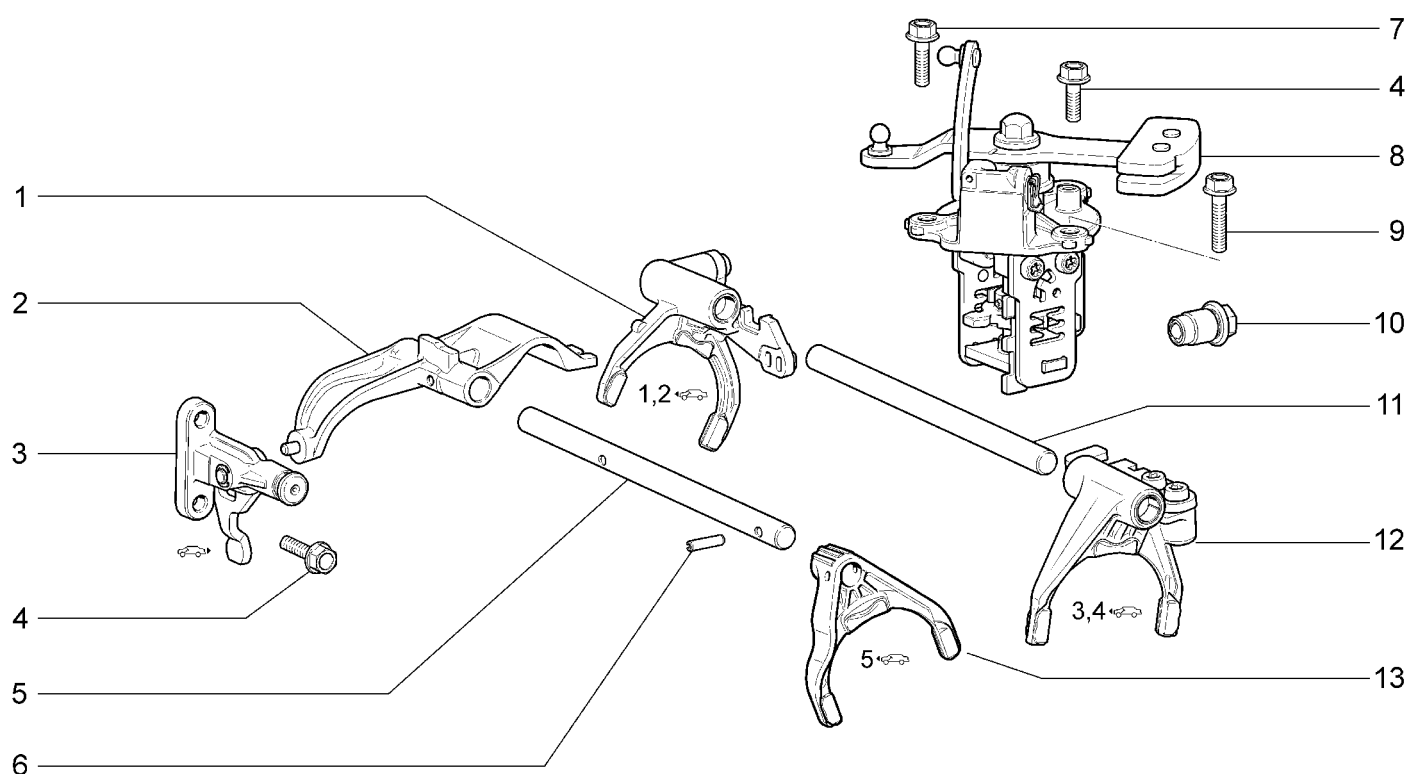

21921-40 21921-41		21925-42 21927-42		21941-40 21941-41		21945-42 21947-42			
№ поз.	№ извещ. об изм	Дата выпуска изв	Вкл. в з/ч	Номер детали	Вари ант	Применяемость	Кол.	Наименование	
1			+	21810-1702022-00			1	Вилка переключения 1-ой и 2-ой передачи	
2			+	21810-1702070-00			1	Головка штока включения 5-ой передачи и заднего хода	
3			+	21810-1702044-00			1	Вилка включения заднего хода	
4				21810-1701347-00			3	Болт М8х25	
5			+	21810-1702098-00			1	Шток вилки переключения 5-ой передачи	
6				00001-0041660-70			2	Штифт 5х22	
7			+	21810-1701348-00			1	Болт М8х25 крепления механизма переключения передач	
8			+	21810-1702012-00			1	Механизм переключения передач в сборе	
9			+	21810-1701344-00			1	Болт М8х35	
10			+	21810-1702370-00			1	Фиксатор штоков в сборе	
11			+	21810-1702061-00			1	Шток вилок переключения передач	
12			+	21810-1702026-00			1	Вилка 3-ой и 4-ой передачи	
13			+	21810-1702034-00			1	Вилка включения 5-ой передачи в сборе	

УСТАНОВКА АВТОМАТИЧЕСКОЙ КОРОБКИ ПЕРЕДАЧ

B300

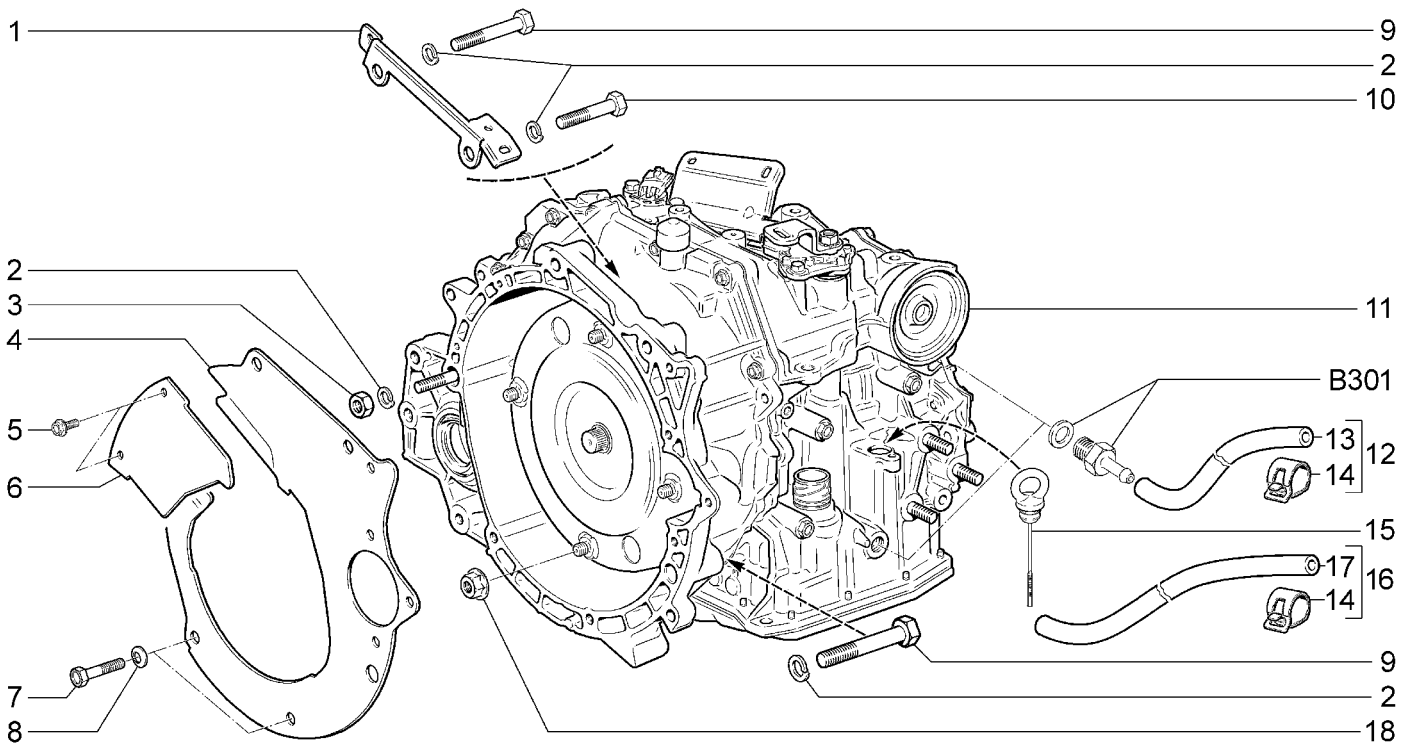

21922-41 21922-42		21942-42						
№ поз.	№ извещ. об изм.	Дата выпуска изв.	Вкл. в з/ч	Номер детали	Вари ант	Применяемость	Кол.	Наименование
1			+	21902-3724584-00			1	Кронштейн крепления жгута проводов
2			+	00001-0005170-70			4	Шайба 12 пружинная
3			+	00001-0061015-11			1	Гайка М12х1,25
4			+	21902-1709014-00			1	Крышка картера гидротрансформатора
5			+	00001-0038364-21			2	Болт М6х16
6			+	21902-1709015-00			1	Заглушка крышки картера
7			+	00001-0012347-21			2	Болт М10х1,25х45
8			+	00001-0011983-73			2	Шайба 10 пружинная коническая
9			+	00001-0055413-21			2	Болт М12х1,25х75
10			+	00001-0055410-21			1	Болт М12х1,25х60
11				21902-1700010-00			1	Коробка передач в сборе
12			+	21902-1714090-00			1	Шланг отводящий маслоохладителя в сборе
13			+	21902-1714091-00			1	Шланг отводящий маслоохладителя
14			+	21902-1714085-00			4	Хомут пружинный
15			+	21902-1700050-00			1	Указатель уровня масла в сборе
16			+	21902-1714094-00			1	Шланг подводящий маслоохладителя в сборе
17			+	21902-1714095-00			1	Шланг подводящий маслоохладителя
18			+	21100-1001257-00			4	Гайка М10х1,25

АВТОМАТИЧЕСКАЯ КОРОБКА ПЕРЕДАЧ

B301

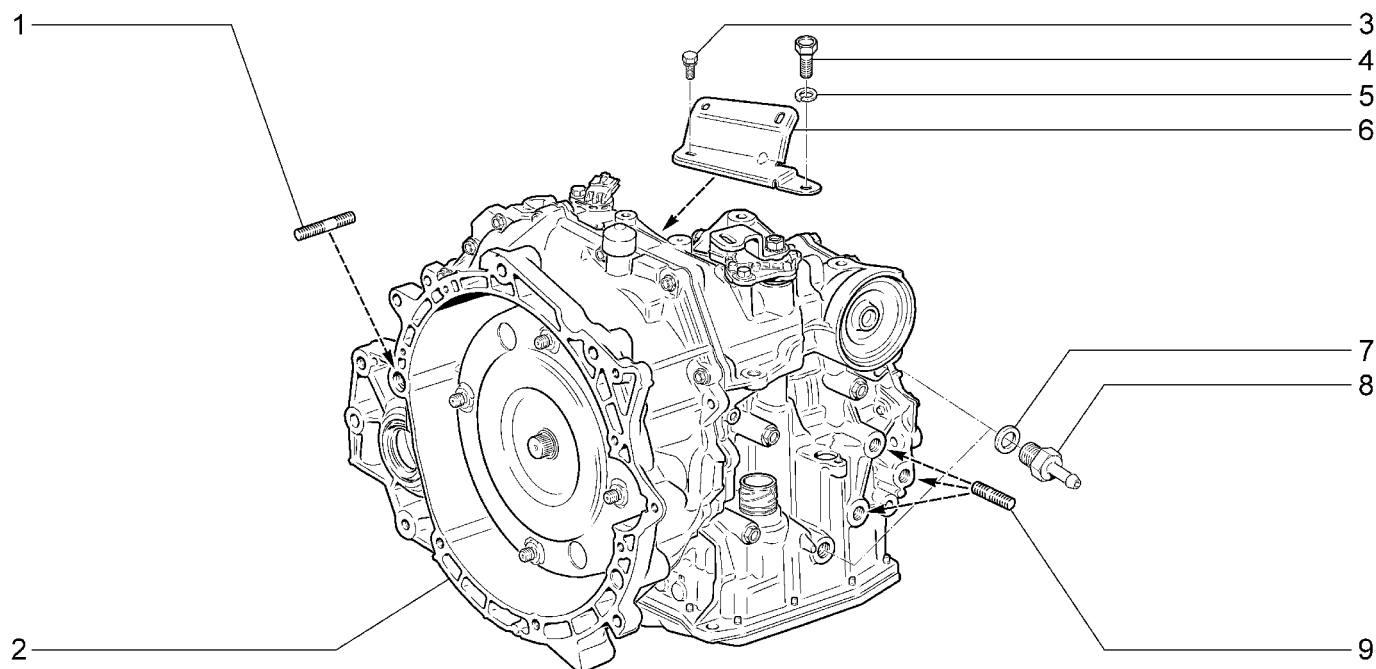

21922-41 21922-42		21942-42							
№ поз.	№ извещ. об изм.	Дата выпуска изв.	Вкл. в з/ч	Номер детали	Вари ант	Применяемость	Кол.	Наименование	
1			+	00001-0035529-21			1	Шпилька М12х1,25х55	
2			+	21902-1700015-00			1	Коробка передач автоматическая	
3			+	00001-0038242-21			1	Болт М6х14 с пружинной шайбой	
4			+	21900-3724599-00			1	Болт М10х1,5	
5			+	00001-0005168-70			1	Шайба 10 пружинная	
6			+	21900-3724585-00			1	Кронштейн крепления жгута проводов	
7			+	00001-0002800-60			2	Прокладка 14х20х1,5	
8			+	21902-1714096-00			2	Штуцер	
9			+	00001-0035464-21			3	Шпилька М10х1,25х28	

ПРИВОД ПЕРЕКЛЮЧЕНИЯ ПЕРЕДАЧ

B350

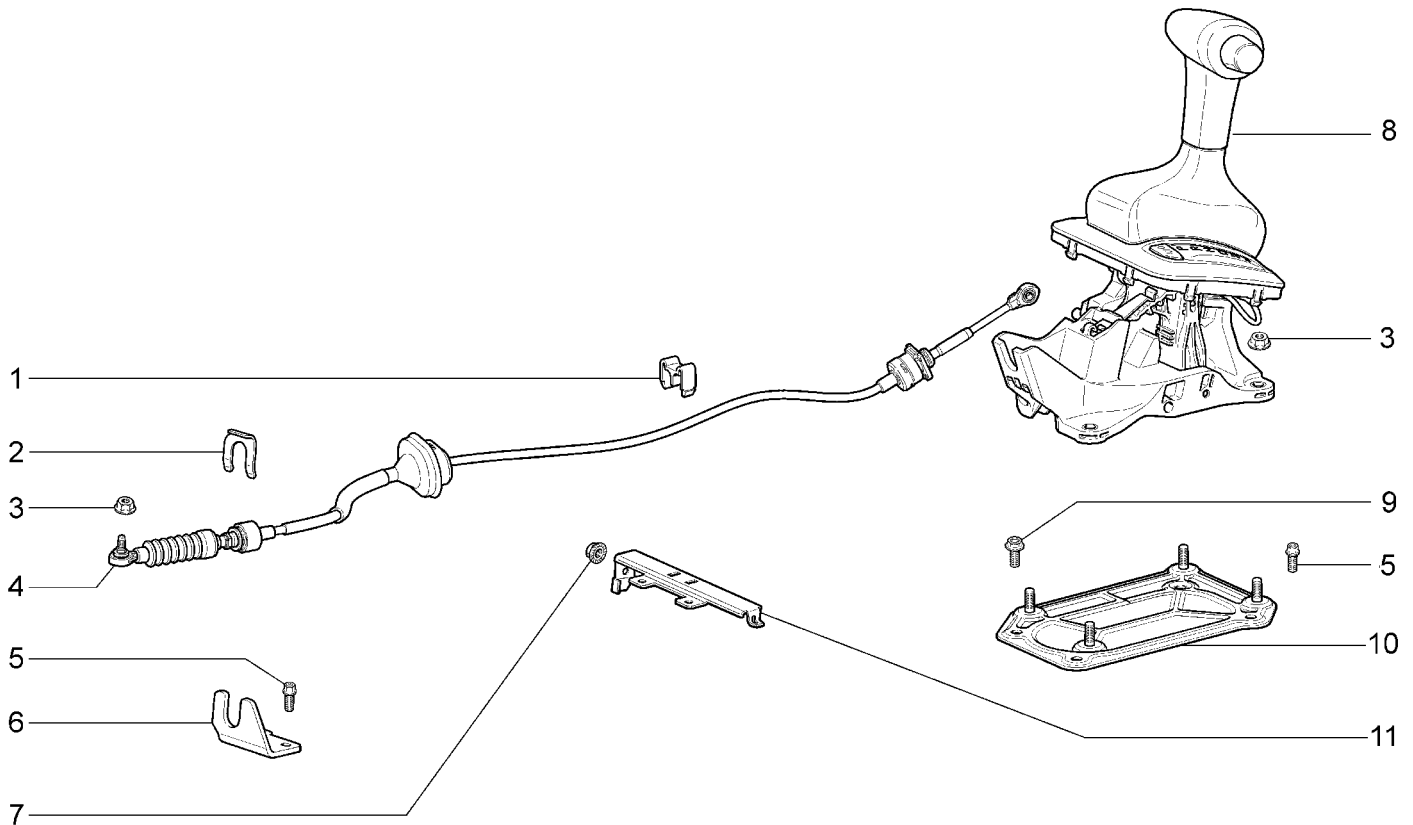

21922-41 21922-42		21942-42								
№ поз.	№ извещ. об изм	Дата выпуска изв	Вкл. в з/ч	Номер детали	Вари ант	Применяемость	Кол.	Наименование		
1			+	21901-1703394-00			1	Скоба крепления тросов привода коробки передач		
2			+	21902-1703253-00			1	Скоба крепления троса		
3			+	00001-0038322-01			5	Гайка М8 с зубчатым буртиком		
4			+	21902-1703114-00			1	Трос выбора передач в сборе		
5			+	21080-1601207-00			2	Болт		
6			+	21902-1703243-00			1	Кронштейн крепления тросов переключения передач		
7			+	00001-0038321-01			1	Гайка М6 с зубчатым буртиком		
8			+	21902-1703010-00			1	Привод управления механизмом переключения передач в сборе		
9			+	11180-1703340-00			4	Болт М8х16		
10			+	21901-1703334-00			1	Пластина промежуточная крепления привода		
11			+	21901-1703391-00			1	Кронштейн промежуточный крепления тросов		

ПРИВОД ПЕРЕДНИХ КОЛЕС

B400

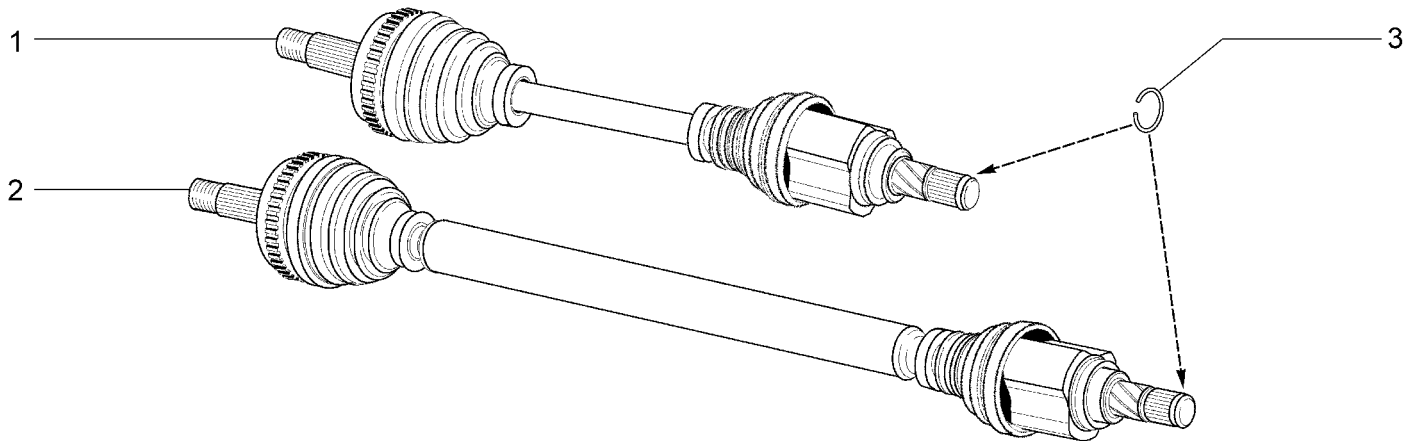

21922-41 21922-42		21942-42							
№ поз.	№ извещ. об изм	Дата выпуска изв	Вкл. в з/ч	Номер детали	Вари ант	Применяемость	Кол.	Наименование	
1			+	21902-2215010-10			1	Привод правого переднего колеса	
2			+	21902-2215011-10			1	Привод левого переднего колеса	
3			+	21902-2215104-00			2	Кольцо стопорное	

ПРИВОД ПЕРЕДНИХ КОЛЕС

B401

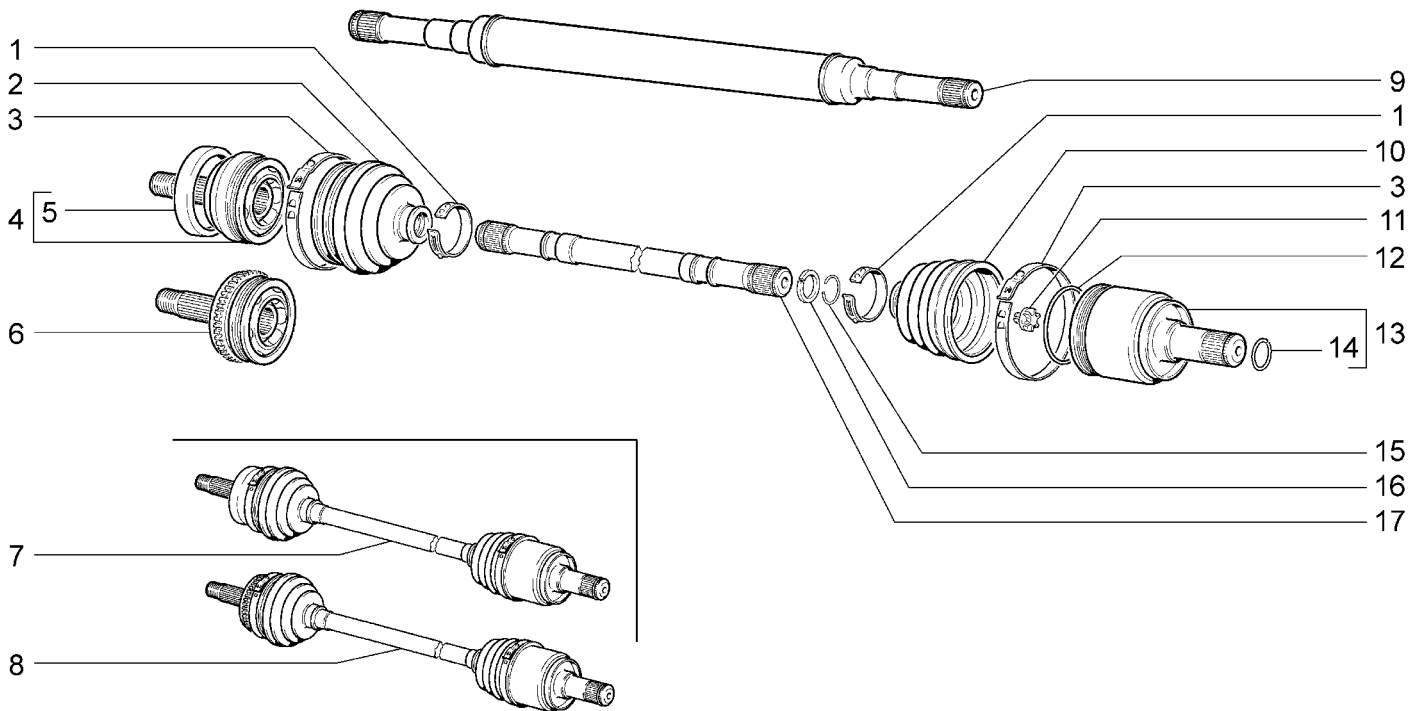

21921-40 21921-41		21925-42 21927-42		21941-40 21941-41		21945-42 21947-42			
№ поз.	№ извещ. об изм	Дата выпуска изв	Вкл. в з/ч	Номер детали	Вариант	Применяемость	Кол.	Наименование	
1			+	21080-2215034-00			4	Хомут крепления чехла	
2			+	21100-2215030-01	~		2	Чехол наружного шарнира	
2			+	21100-2215030-03	~		2	Чехол наружного шарнира	
3			+	21080-2215036-00			4	Хомут крепления чехла шарнира	
4			+	21100-2215012-00			2	Шарнир наружный в сборе	
5			+	21080-3103060-00			2	Кольцо защитное	
6			+	11186-2215012-00		(АБС)	2	Шарнир наружный в сборе	
7			+	11180-2215010-00			1	Привод правого переднего колеса	
7			+	21100-2215011-00			1	Привод левого переднего колеса	
8			+	11180-2215010-10		(АБС)	1	Привод правого переднего колеса	
8			+	21700-2215011-10		(АБС)	1	Привод левого переднего колеса	
9			+	11180-2215092-00			1	Вал привода правого переднего колеса	
10			+	21100-2215068-01	~		2	Чехол внутреннего шарнира	
10			+	21100-2215068-03	~		2	Чехол внутреннего шарнира	
11			+	21080-2215073-01			2	Буфер вала	
12			+	21080-2215086-00			2	Фиксатор внутреннего шарнира	
13			+	21080-2215056-00			2	Шарнир внутренний в сборе (для зап.частей)	
14			+	21080-2215104-00			2	Кольцо стопорное	
15			+	21210-2215084-00			4	Кольцо стопорное	
16			+	21210-2215082-00			4	Кольцо упорное	
17			+	21100-2215070-00			1	Вал привода левого переднего колеса	

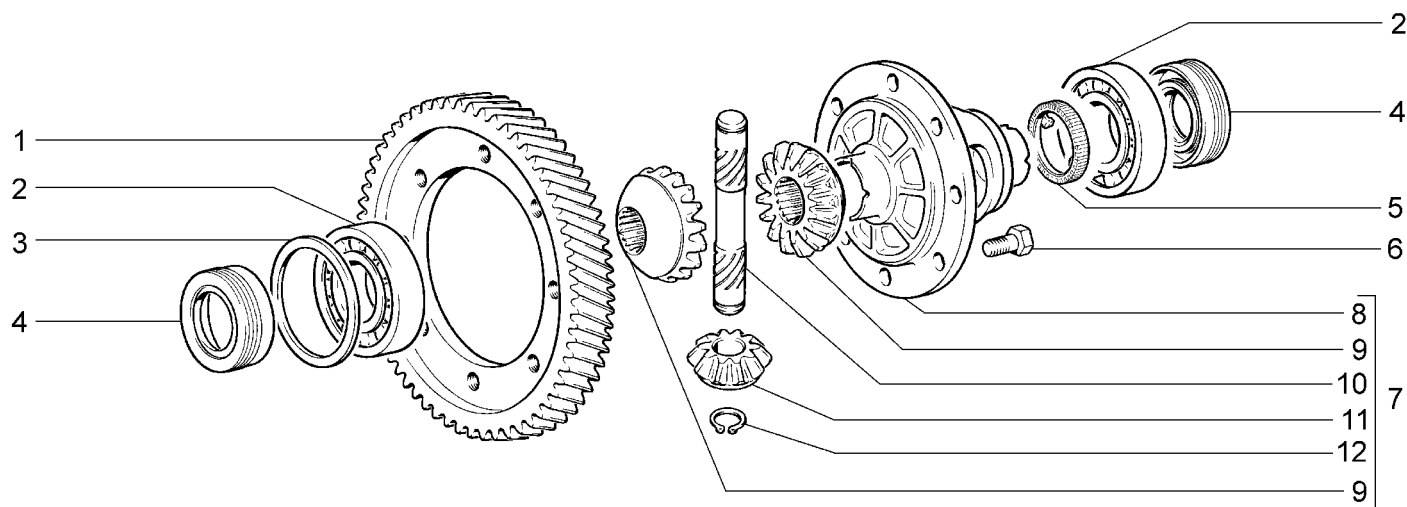
ДИФФЕРЕНЦИАЛ**B410**

21921-40 21921-41		21925-42 21927-42		21941-40 21941-41		21945-42 21947-42			
№ поз.	№ извещ. об изм	Дата выпуска изв	Вкл. в з/ч	Номер детали	Вари ант	Применяемость	Кол.	Наименование	
1			+	21080-2302060-30			1	Шестерня ведомая главной передачи	
2			+	21080-2303036-01	~		2	Подшипник коробки дифференциала	
2			+	21080-2303036-02	~		2	Подшипник коробки дифференциала	
2			+	21080-2303036-03	~		2	Подшипник коробки дифференциала	
3			+	21080-2303090-00	~		1	Кольцо регулировочное 1,65	
3			+	21080-2303091-00	~		1	Кольцо регулировочное 1,70	
3			+	21080-2303092-00	~		1	Кольцо регулировочное 1,75	
3			+	21080-2303093-00	~		1	Кольцо регулировочное 1,80	
3			+	21080-2303094-00	~		1	Кольцо регулировочное 1,85	
3			+	21080-2303095-00	~		1	Кольцо регулировочное 1,90	
3			+	21080-2303096-00	~		1	Кольцо регулировочное 1,95	
3			+	21080-2303097-00	~		1	Кольцо регулировочное 2,00	
3			+	21080-2303098-00	~		1	Кольцо регулировочное 2,05	
3			+	21080-2303099-00	~		1	Кольцо регулировочное 2,10	
3			+	21080-2303100-00	~		1	Кольцо регулировочное 2,15	
3			+	21080-2303101-00	~		1	Кольцо регулировочное 2,20	
3			+	21080-2303102-00	~		1	Кольцо регулировочное 2,25	
3			+	21080-2303103-00	~		1	Кольцо регулировочное 2,30	
3			+	21080-2303104-00	~		1	Кольцо регулировочное 2,35	
3			+	21080-2303105-00	~		1	Кольцо регулировочное 2,40	
3			+	21080-2303106-00	~		1	Кольцо регулировочное 2,45	
3			+	21080-2303107-00	~		1	Кольцо регулировочное 2,50	
3			+	21080-2303108-00	~		1	Кольцо регулировочное 2,55	

ДИФФЕРЕНЦИАЛ

B410

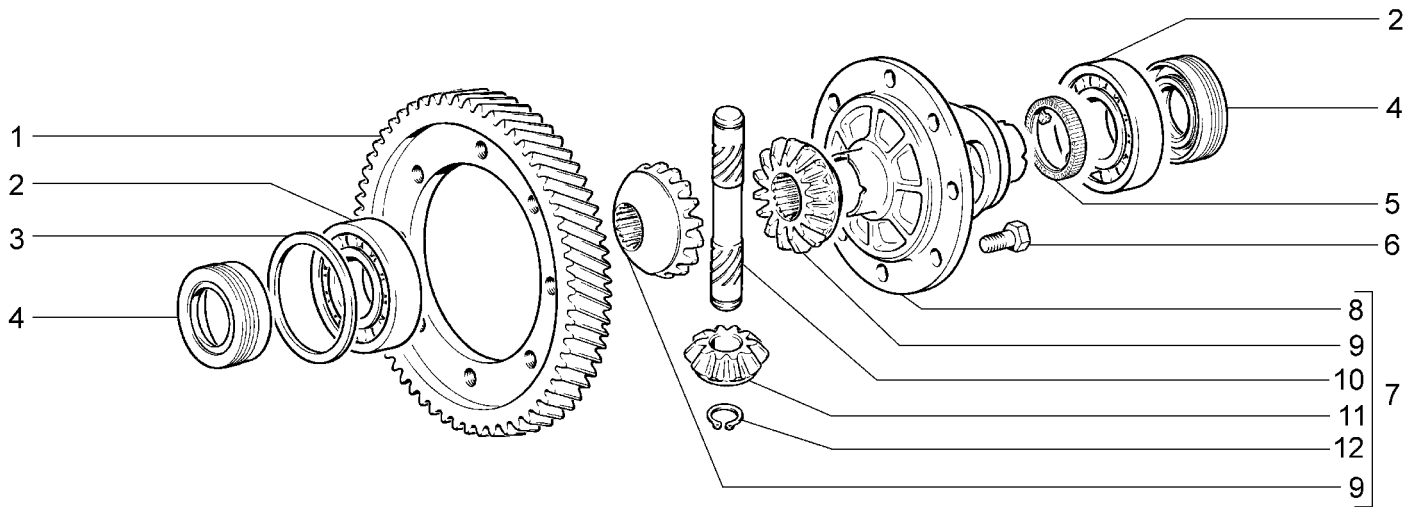

21921-40 21921-41		21925-42 21927-42		21941-40 21941-41		21945-42 21947-42			
№ поз.	№ извещ. об изм	Дата выпуска изв	Вкл. в з/ч	Номер детали	Вариант	Применяемость	Кол.	Наименование	
3			+	21080-2303109-00	~		1	Кольцо регулировочное 2,60	
3			+	21080-2303110-00	~		1	Кольцо регулировочное 2,65	
4			+	21100-2301034-00	~		1	Сальник полуоси правый	
4			+	21100-2301034-01	~		1	Сальник полуоси правый	
4			+	21100-2301035-00	~		1	Сальник полуоси левый	
4			+	21100-2301035-01	~		1	Сальник полуоси левый	
5			+	21700-3843040-00	~		1	Ротор датчика скорости	
5			+	21700-3843040-02	~		1	Ротор датчика скорости	
5			+	21700-3843040-04	~		1	Ротор датчика скорости	
6			+	21010-2403021-00			8	Болт крепления ведомой шестерни	
7			+	21080-2303012-00			1	Дифференциал переднего моста (для запчастей)	
8			+	21080-2303018-00			1	Коробка дифференциала	
9			+	21080-2303050-00			2	Шестерня полуоси	
10			+	21080-2303060-00			1	Ось саттелитов	
11				21010-2403055-01			2	Саттелит дифференциала	
12			+	00001-0010664-76			2	Кольцо упорное 16	

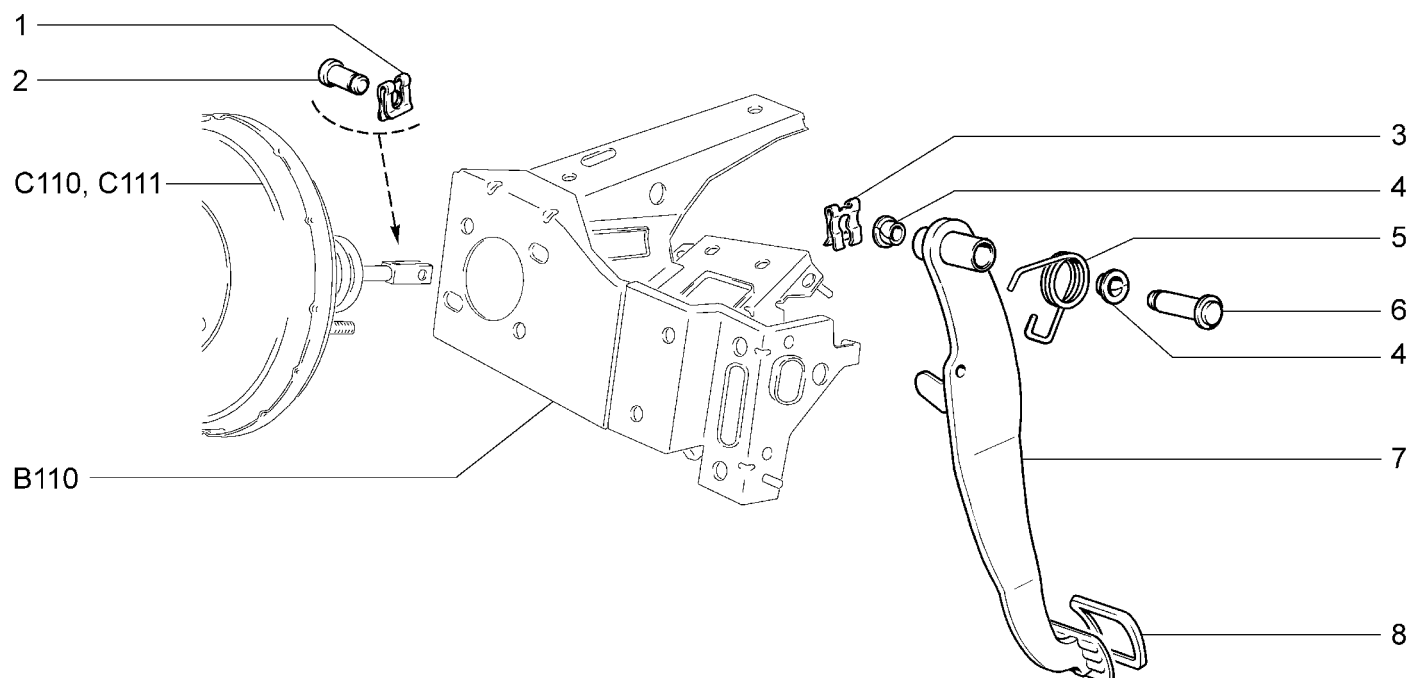
ПЕДАЛЬ ТОРМОЗА**C100**

21921-40 21921-41		21925-42 21927-42		21941-40 21941-41		21945-42 21947-42			
№ поз.	№ извещ. об изм	Дата выпуска изв	Вкл. в з/ч	Номер детали	Вари ант	Применяемость	Кол.	Наименование	
1			+	00001-0010640-76			1	Скоба 8 стопорная	
2			+	21030-3504016-00			1	Палец толкателя поршня	
3			+	21080-1602059-00	*		1	Скоба стопорная оси педали	
4			+	21210-1804043-00	*		2	Втулка оси рычага	
5				11180-3504094-01	*		1	Пружина педали тормоза оттяжная	
6			+	21100-1602050-00	*		1	Ось педали	
7			+	11180-3504010-10	*		1	Педаль тормоза	
8			+	21100-1602048-00	*		1	Накладка педали	

* - входит в состав 21901-1602006-10 (B110)

ПЕДАЛЬ ТОРМОЗА

C101

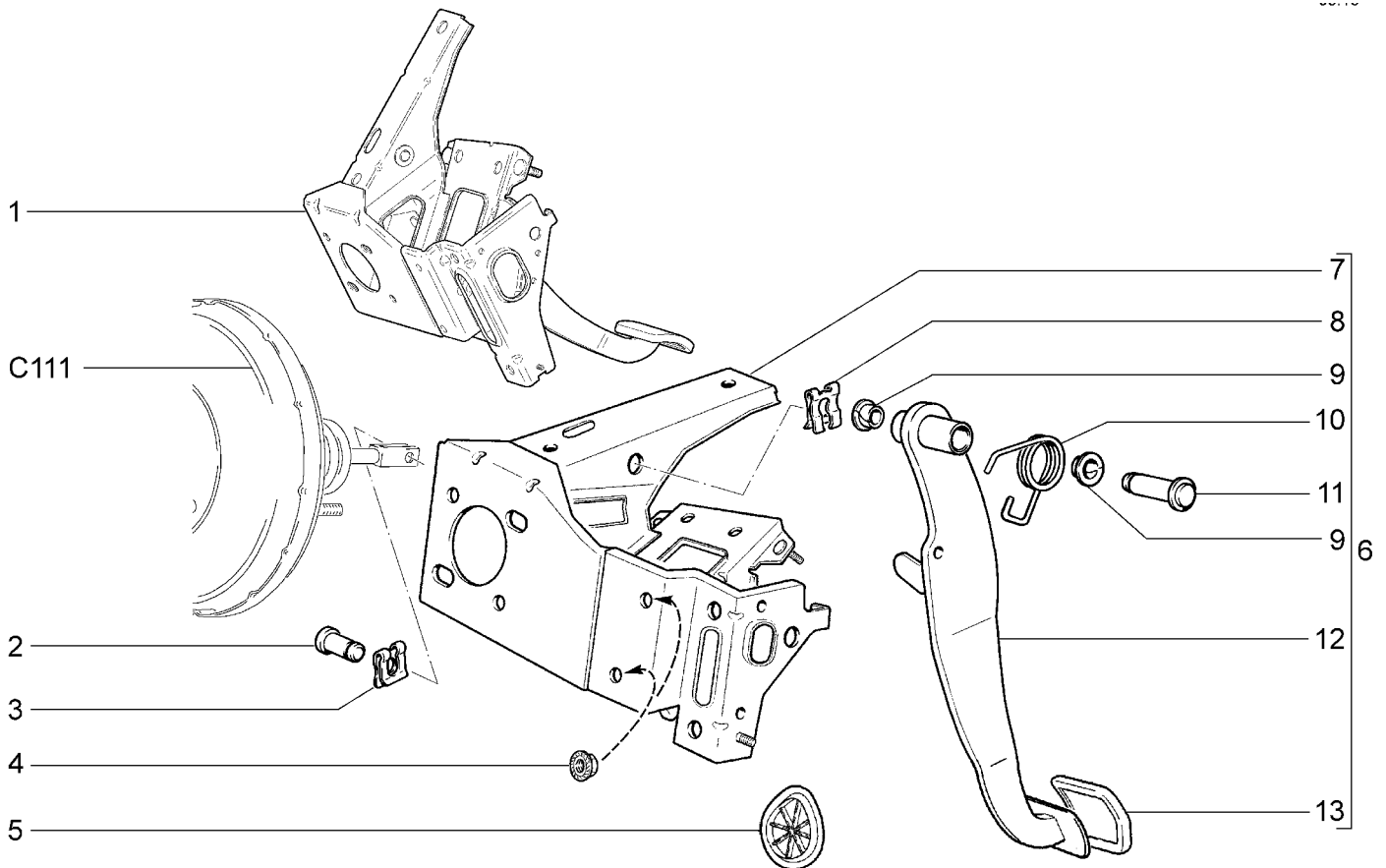

		21922-41	21922-42	21942-42				
№ поз.	№ извещ. об изм	Дата выпуска изв	Вкл. в з/ч	Номер детали	Вариант	Применяемость	Кол.	Наименование
1			+	21902-3504007-01	~		1	Педаль тормоза с кронштейнами в сборе
2			+	21030-3504016-00			1	Палец толкателя поршня
3			+	00001-0010640-76			1	Скоба 8 стопорная
4			+	00001-0038322-01			2	Гайка М8 с зубчатым буртиком
5			+	21902-1602482-00			1	Заглушка
6			+	21902-3504007-00	~		1	Педаль тормоза с кронштейнами в сборе
7			+	11180-1602060-30			1	Усилитель с кронштейнами
8			+	21080-1602059-00			1	Скоба стопорная оси педали
9			+	21210-1804043-00			2	Втулка оси рычага
10				11180-3504094-01			1	Пружина педали тормоза оттяжная
11			+	21100-1602050-00			1	Ось педали
12			+	21902-3504010-00			1	Педаль тормоза
13			+	21902-3504048-00			1	Накладка педали

ЭЛЕМЕНТЫ ПРИВОДА ТОРМОЗОВ

C110

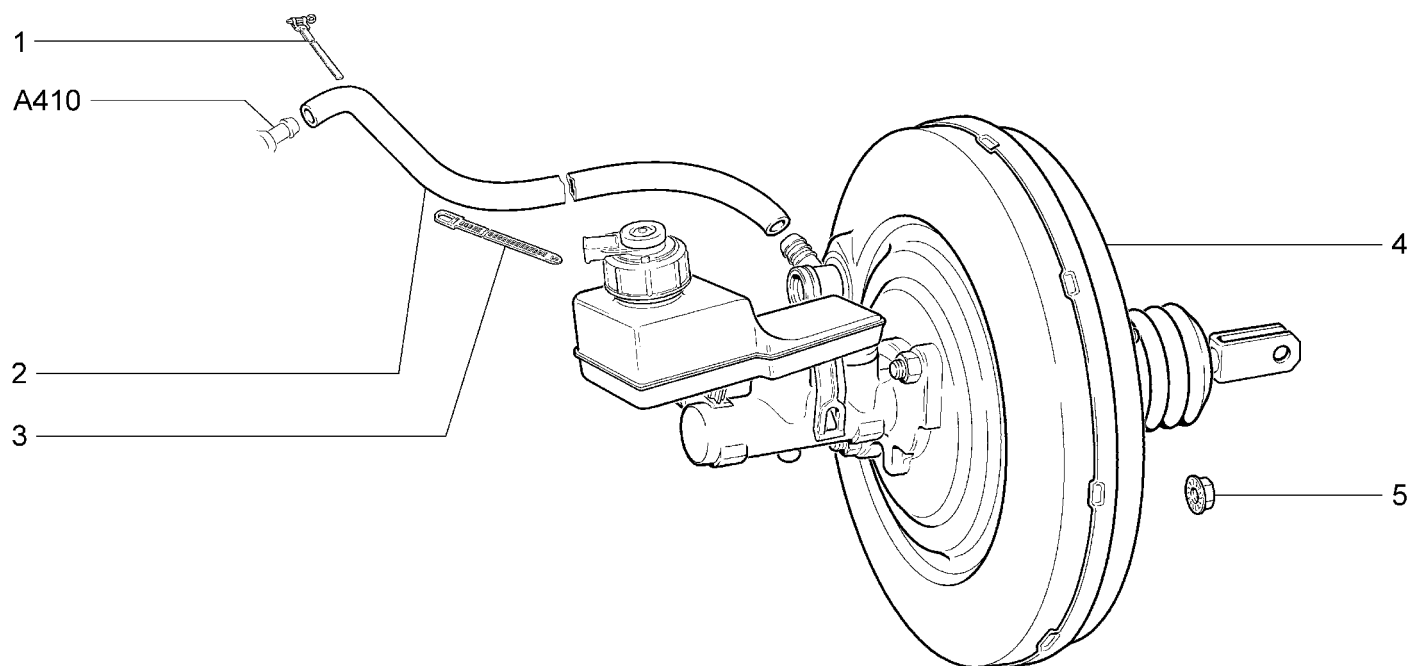

21921-40		21941-40						
№ поз.	№ извещ. об изм	Дата выпуска изв	Вкл. в з/ч	Номер детали	Вари ант	Применяемость	Кол.	Наименование
1			+	21070-3510430-00			1	Хомут в сборе
2			+	21230-3510050-00			1	Шланг усилителя тормоза
3			+	21100-3724308-00			1	Хомут
4			+	11180-3510006-10	~		1	Усилитель вакуумный тормоза в сборе
4			+	11180-3510006-11	~		1	Усилитель вакуумный тормоза в сборе
4			+	11180-3510006-12	~		1	Усилитель вакуумный тормоза в сборе
5			+	00001-0038322-01			2	Гайка М8 с зубчатым буртиком

ЭЛЕМЕНТЫ ПРИВОДА ТОРМОЗОВ

C111

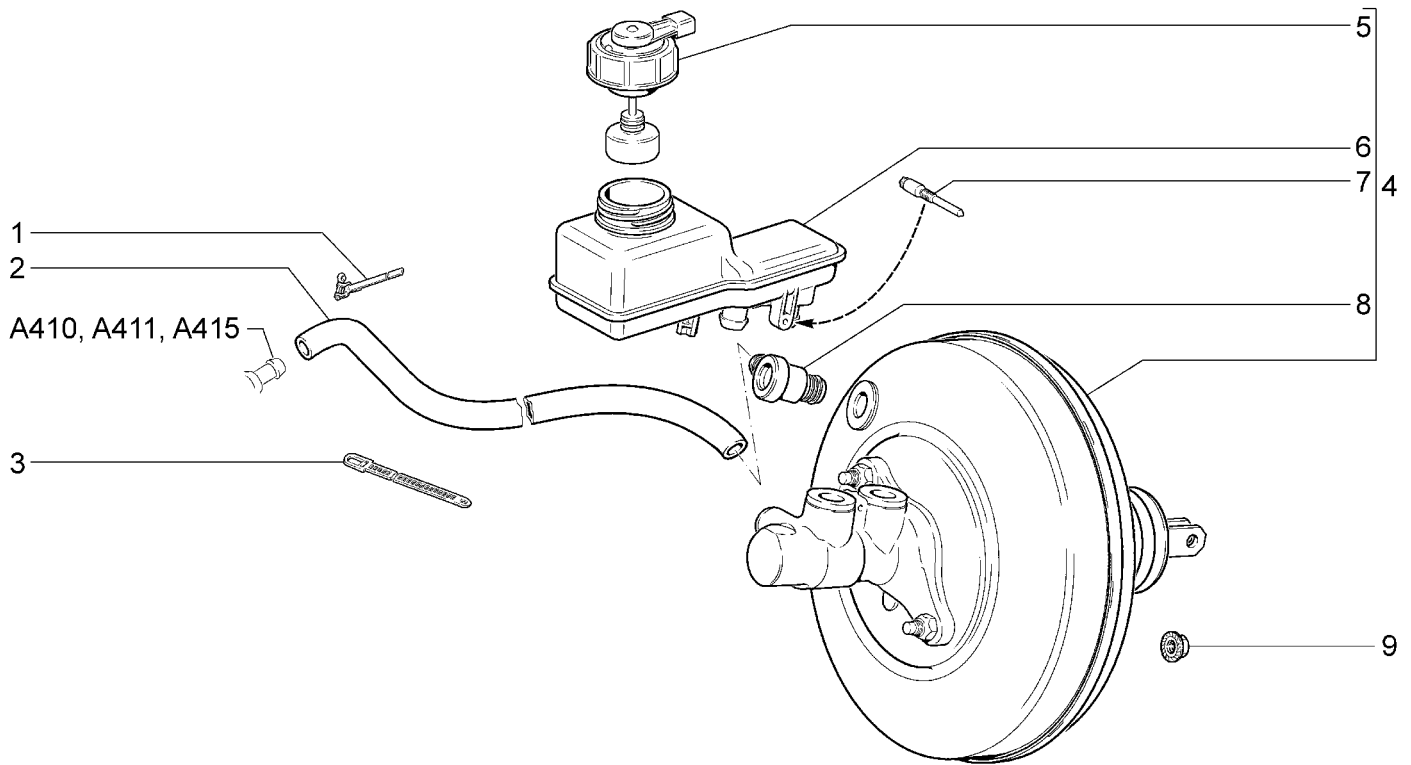

21921-41(01) 21922-41(01)		21922-42(02) 21925-42(01)		21927-42(03) 21941-41(01)		21942-42(01) 21945-42(01)		21947-42(03)	
№ поз.	№ извещ. об изм	Дата выпуска изв	Вкл. в з/ч	Номер детали	Вари ант	Применяемость	Кол.	Наименование	
1			+	21070-3510430-00			1	Хомут в сборе	
2			+	21230-3510050-00		(01)(02)	1	Шланг усилителя тормоза	
2			+	21907-3510050-00		(03)	1	Шланг усилителя тормоза	
3			+	21100-3724308-00			1	Хомут	
4			+	11180-3510006-20		(01)(02-10)(03-10)	1	Усилитель вакуумный тормоза в сборе	
4			+	11180-3510006-30		(02-11,12)(03-11,12)	1	Усилитель вакуумный тормоза в сборе	
5			+	11180-3505110-00			1	Датчик аварийного уровня тормозной жидкости	
6			+	11180-3505102-10			1	Корпус бачка гидротормозов	
7				11180-3505108-00			1	Винт крепления бачка гидротормозов	
8			+	21100-3510040-01	~		1	Клапан обратный усилителя тормоза	
8			+	21100-3510040-02	~		1	Клапан обратный усилителя тормоза	
9			+	00001-0038322-01			4	Гайка М8 с зубчатым буртиком	

ПРИВОД ГИДРОТОРМОЗОВ

C120

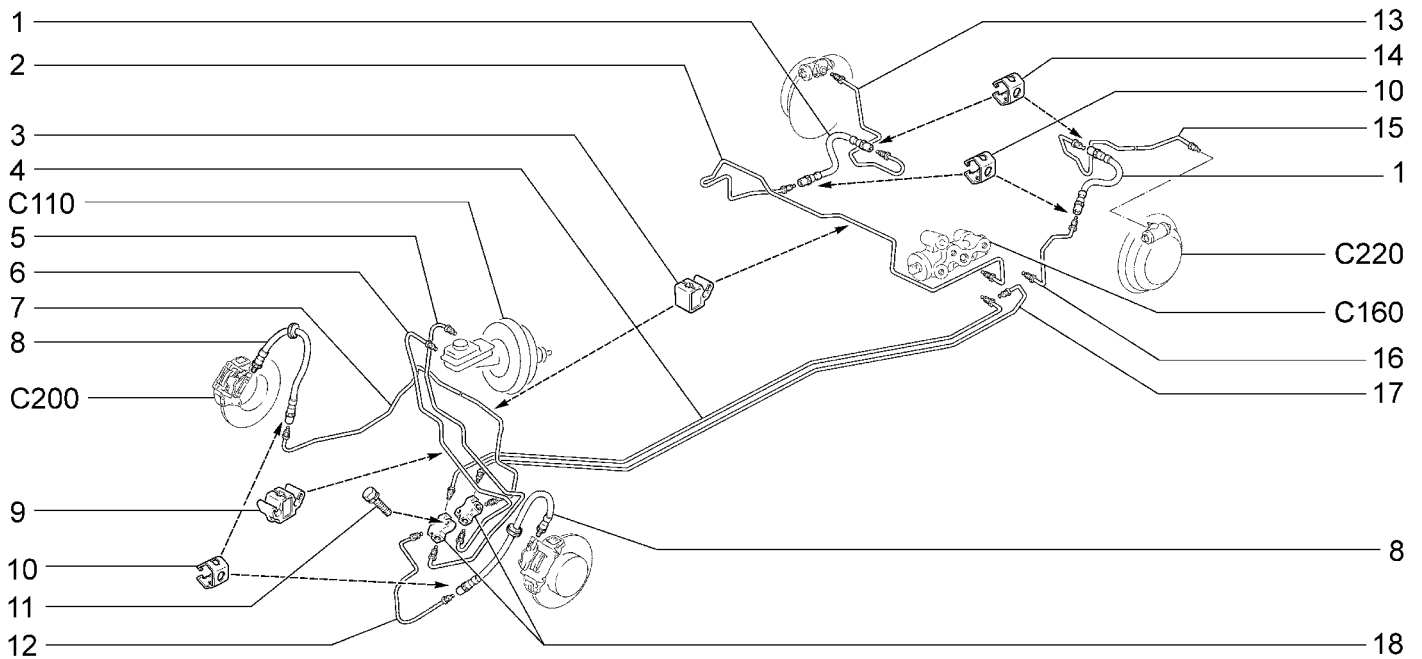

21921-40		21941-40							
№ поз.	№ извещ. об изм.	Дата выпуска изв.	Вкл. в з/ч	Номер детали	Вари ант	Применяемость	Кол.	Наименование	
1			+	21100-3506085-00	~ *		2	Шланг гибкий заднего тормоза	
1			+	21100-3506085-02	~ *		2	Шланг гибкий заднего тормоза	
1			+	21100-3506085-04	~ *		2	Шланг гибкий заднего тормоза	
2			+	21900-3506620-20			1	Трубка к шлангу правого заднего тормоза	
3			+	11180-3506542-00			8	Скоба одностенная	
4			+	21900-3506580-10			1	Трубка к регулятору правого заднего тормоза	
5			+	21900-3506500-30			1	Трубка первичного контура главного цилиндра	
6			+	21900-3506510-30			1	Трубка вторичного контура главного цилиндра	
7			+	21900-3506540-20			1	Трубка к правому переднему тормозу	
8			+	11180-3506060-10	~ **		2	Шланг гибкий переднего тормоза	
8			+	11180-3506060-12	~ **		2	Шланг гибкий переднего тормоза	
8			+	11180-3506060-14	~ **		2	Шланг гибкий переднего тормоза	
9			+	11180-3506544-00			1	Скоба двухстенная	
10				11180-3506073-00			4	Скоба крепления тормозного шланга	
11			+	00001-0038246-11			2	Болт М6х25 с пружинной шайбой	
12			+	21900-3506550-20			1	Трубка к левому переднему тормозу	
13			+	21900-3506640-10	*		1	Трубка к правому заднему тормозу	
14				11180-3506073-00	*		2	Скоба крепления тормозного шланга	
15			+	21900-3506650-10	*		1	Трубка к левому заднему тормозу	
16			+	21900-3506630-20			1	Трубка к шлангу левого заднего тормоза	
17			+	21900-3506590-10			1	Трубка к регулятору левого заднего тормоза	

ПРИВОД ГИДРОТОРМОЗОВ

C120

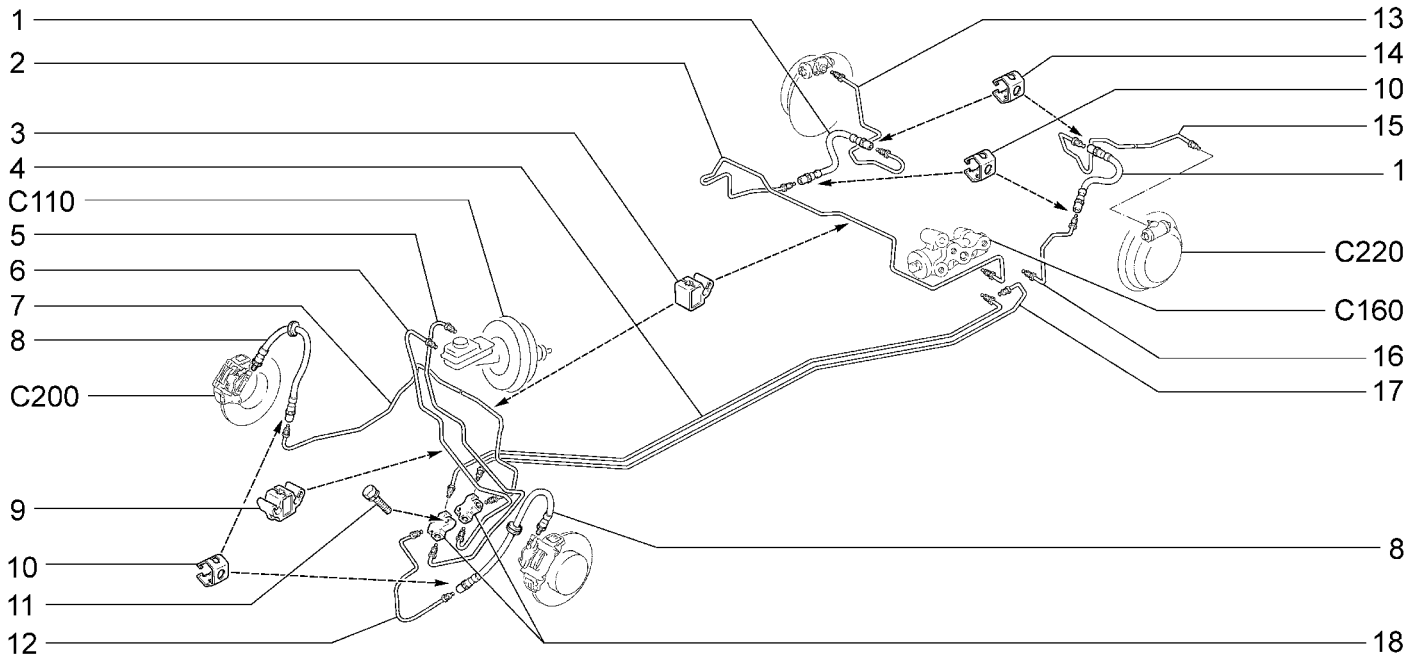

21921-40		21941-40						
№ поз.	№ извещ. об изм.	Дата выпуска изв.	Вкл. в з/ч	Номер детали	Вари ант	Применяемость	Кол.	Наименование
18			+	21010-3506091-00			2	Тройник
* - входит в состав 21920-2914002-00 (D310)								
** - входит в состав 11180-3501014-00, 11180-3501015-00 (C210)								

ПРИВОД ГИДРОТОРМОЗОВ

C121

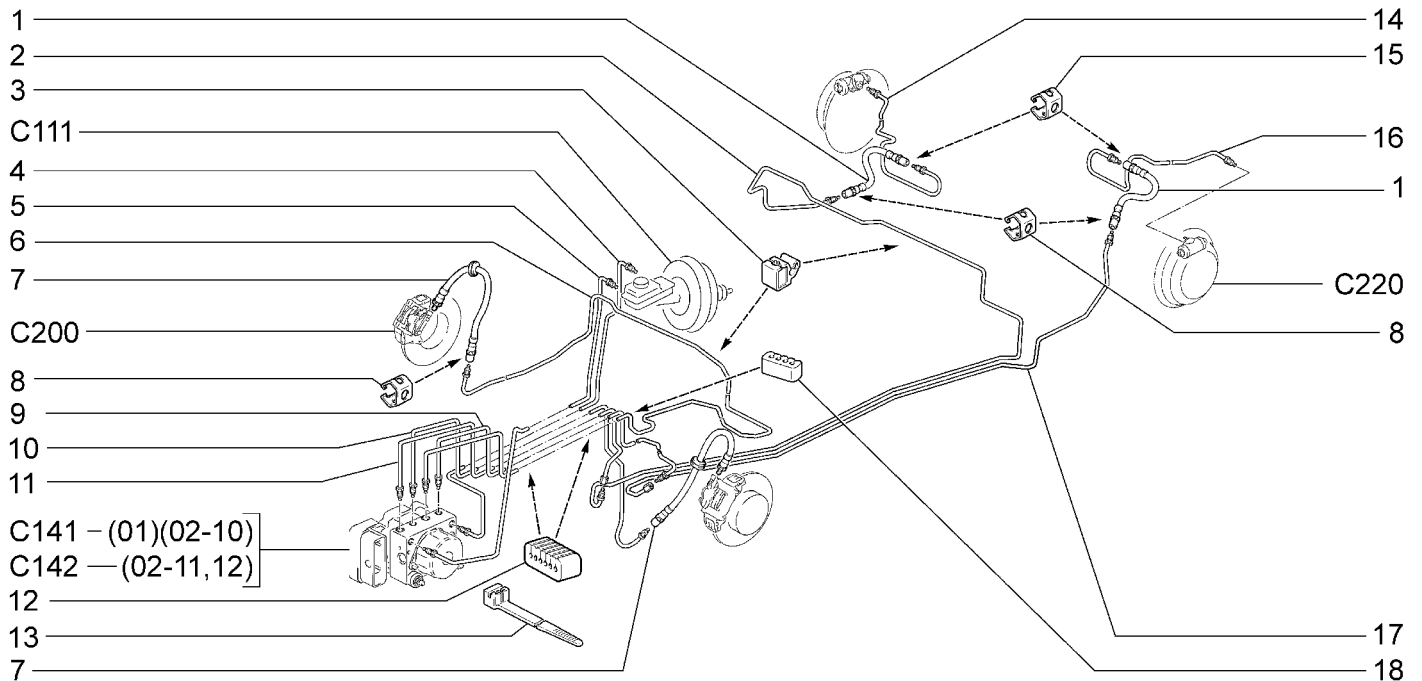

21921-41(01)		21922-42(02)		21927-42(02)		21942-42(01)		21947-42(02)	
21922-41(01)		21925-42(01)		21941-41(01)		21945-42(01)			
№ поз.	№ извещ. об изм.	Дата выпуска изв.	Вкл. в з/ч	Номер детали	Вариант	Применяемость	Кол.	Наименование	
1			+	21100-3506085-00	~ *		2	Шланг гибкий заднего тормоза	
1			+	21100-3506085-02	~ *		2	Шланг гибкий заднего тормоза	
1			+	21100-3506085-04	~ *		2	Шланг гибкий заднего тормоза	
2			+	21900-3506620-10			1	Трубка к шлангу правого заднего тормоза	
3			+	11180-3506542-00			8	Скоба одностенная	
4			+	21900-3506500-10		(01)(02-10)	1	Трубка первичного контура главного цилиндра	
4			+	21900-3506500-20		(02-11,12)	1	Трубка первичного контура главного цилиндра	
5			+	21900-3506510-10		(01)(02-10)	1	Трубка вторичного контура главного цилиндра	
5			+	21900-3506510-20		(02-11,12)	1	Трубка вторичного контура главного цилиндра	
6			+	21900-3506540-10			1	Трубка к правому переднему тормозу	
7			+	11180-3506060-10	~ **		2	Шланг гибкий переднего тормоза	
7			+	11180-3506060-12	~ **		2	Шланг гибкий переднего тормоза	
7			+	11180-3506060-14	~ **		2	Шланг гибкий переднего тормоза	
8			+	11180-3506073-00			4	Скоба крепления тормозного шланга	
9			+	21900-3506570-00			1	Трубка левая	
10			+	21900-3506550-10			1	Трубка к левому переднему тормозу	
11			+	21900-3506560-00			1	Трубка правая	
12			+	11180-3506558-00			2	Втулка шумоизоляционная	
13			+	21080-3401228-00			3	Хомут	
14			+	21900-3506640-10	*		1	Трубка к правому заднему тормозу	

ПРИВОД ГИДРОТОРМОЗОВ

C121

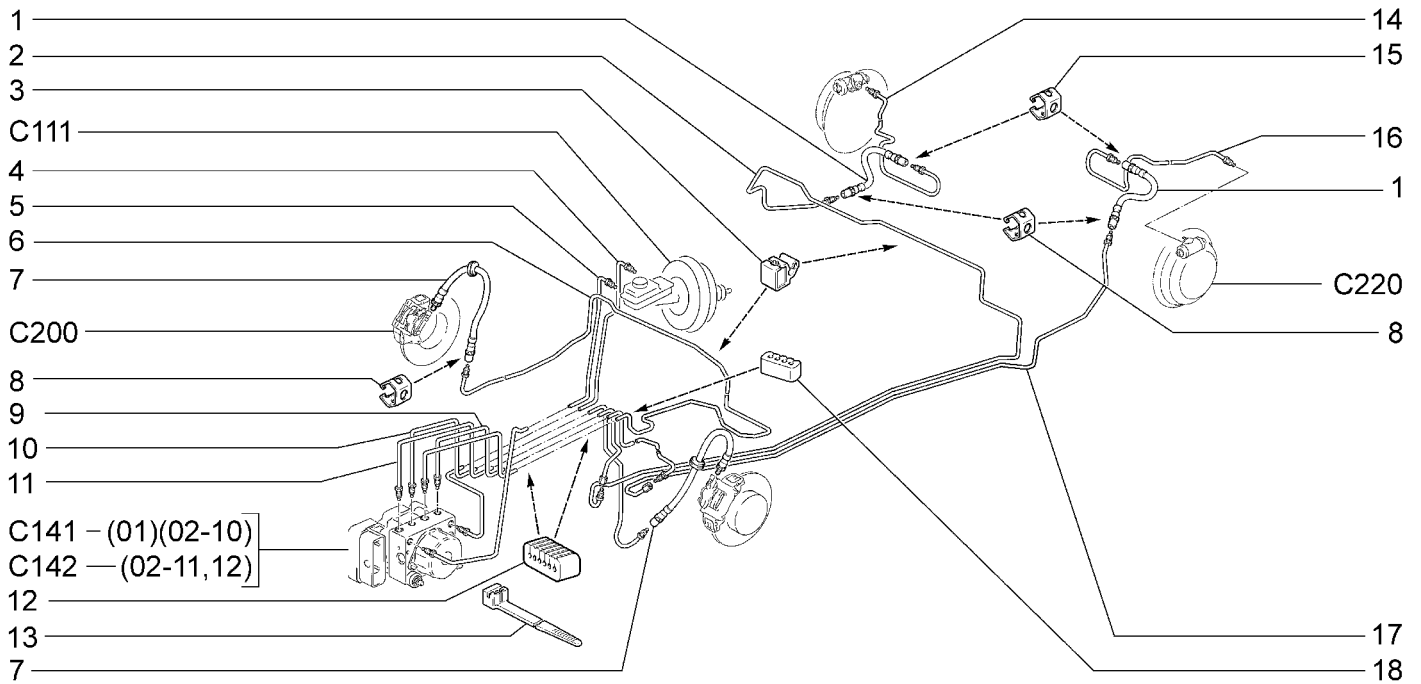

21921-41(01)		21922-42(02)		21927-42(02)		21942-42(01)		21947-42(02)	
21922-41(01)		21925-42(01)		21941-41(01)		21945-42(01)			
№ поз.	№ извещ. об изм	Дата выпуска изв	Вкл. в з/ч	Номер детали	Вари ант	Применяемость	Кол.	Наименование	
15			+	11180-3506073-00	*		2	Скоба крепления тормозного шланга	
16			+	21900-3506650-10	*		1	Трубка к левому заднему тормозу	
17			+	21900-3506630-10			1	Трубка к шлангу левого заднего тормоза	
18			+	21700-3506558-00			1	Втулка шумоизоляционная	
* - входит в состав 21920-2914002-10 (D310)									
** - входит в состав 11180-3501014-00, 11180-3501015-00 (C210)									

ПРИВОД РЕГУЛЯТОРА ДАВЛЕНИЯ ТОРМОЗОВ

C130

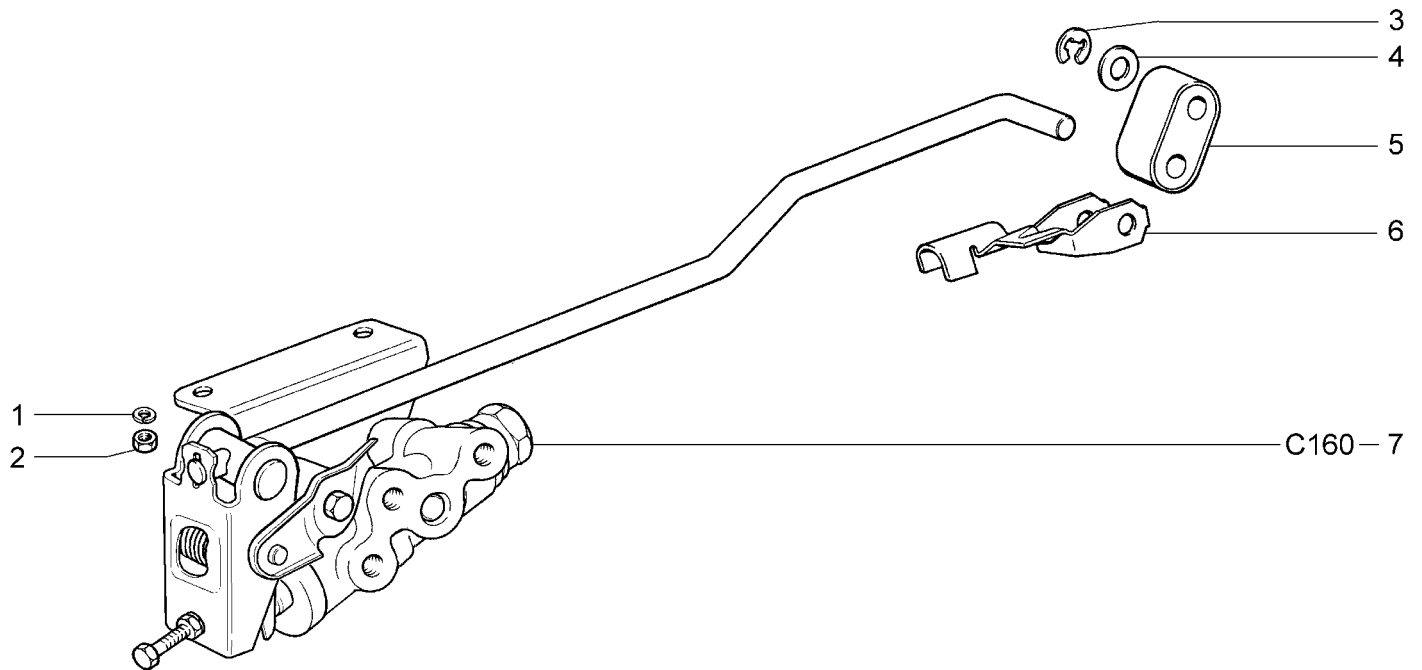

21921-40		21941-40							
№ поз.	№ извещ. об изм	Дата выпуска изв	Вкл. в з/ч	Номер детали	Вари ант	Применяемость	Кол.	Наименование	
1			+	00001-0005166-70			2	Шайба 8 пружинная	
2			+	00001-0061008-21			2	Гайка М8	
3			+	21080-1107148-00			1	Шайба 8 стопорная	
4			+	21080-3512141-00			1	Шайба	
5			+	21080-3512132-00			1	Серьга привода	
6			+	21080-3512128-00			1	Скоба серьги	
7			+	11180-3512008-00			1	Регулятор давления тормозов с кронштейном	

ГИДРОАГРЕГАТ И ДАТЧИКИ СКОРОСТИ КОЛЁС

C141

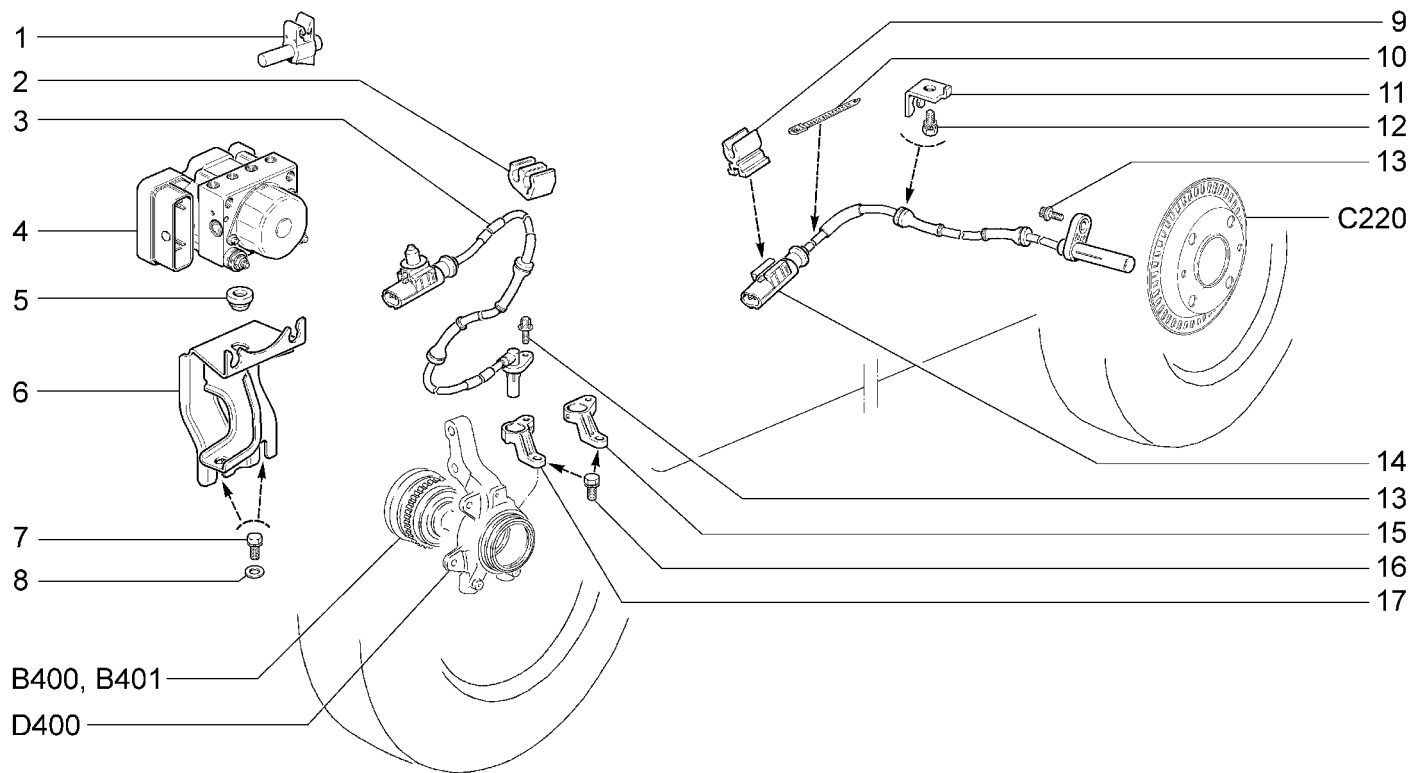

21921-41 21922-41		21922-42 21925-42		21927-42 21941-41		21942-42 21945-42		21947-42	
№ поз.	№ извещ. об изм.	Дата выпуска изв.	Вкл. в з/ч	Номер детали	Вариант	Применяемость	Кол.	Наименование	
1			+	21010-1104022-00			1	Скоба (лонжерон передний правый)	
2			+	11180-3538432-00			3	Скоба	
3			+	11180-3538350-00			2	Датчик скорости переднего колеса	
4			+	21900-3538010-00			1	Гидроагрегат АБС (незаполненный)	
4			+	21900-3538010-01			1	Гидроагрегат АБС (заполненный)	
5			+	11180-3538324-00			1	Демпфер гидроагрегата	
6			+	21900-3538300-00			1	Кронштейн гидроагрегата	
7			+	00001-0038256-21			3	Болт М8х16 с пружинной шайбой	
8			+	00001-0026467-01			3	Шайба 8	
9			+	11180-3538436-00			2	Скоба колодки датчика скорости колеса	
10			+	00001-0045677-80			1	Хомут 126,5 (трубка к шлангу левого заднего тормоза)	
11			+	21700-3538434-00			2	Кронштейн жгута датчика скорости	
12			+	00001-0038241-11			2	Болт М6х12 с пружинной шайбой	
13			+	11180-3538408-00			4	Болт	
14			+	11180-3538370-00			2	Датчик скорости заднего колеса	
15			+	11180-3538410-00	~ *		1	Кронштейн датчика скорости переднего колеса правый	
15			+	11180-3538411-00	~ *		1	Кронштейн датчика скорости переднего колеса левый	
16			+	00001-0038256-21	*		2	Болт М8х16 с пружинной шайбой	
17			+	11180-3538410-02	~ *		1	Кронштейн датчика скорости переднего колеса правый	

ГИДРОАГРЕГАТ И ДАТЧИКИ СКОРОСТИ КОЛЁС

C141

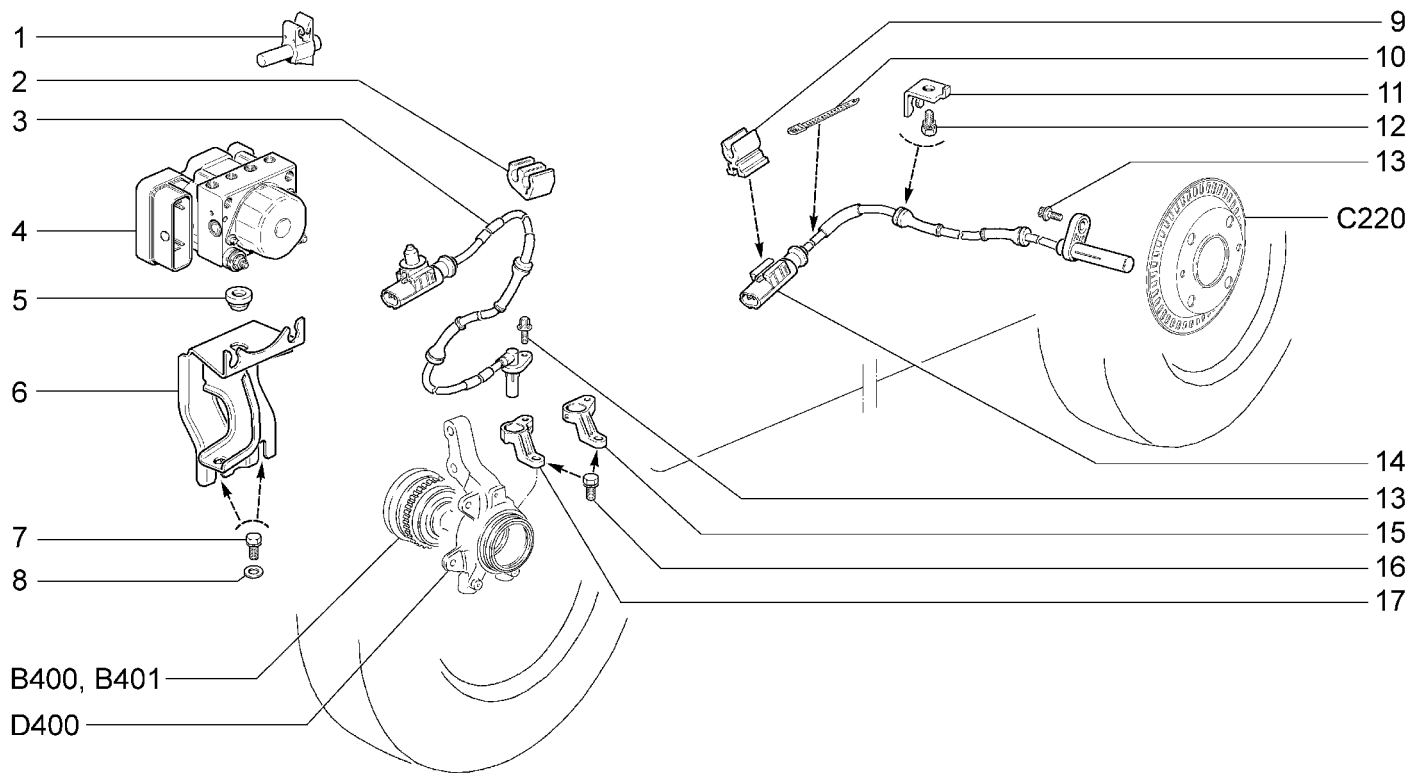

21921-41 21922-41		21922-42 21925-42		21927-42 21941-41		21942-42 21945-42		21947-42	
№ поз.	№ извещ. об изм.	Дата выпуска изв.	Вкл. в з/ч	Номер детали	Вари ант	Применяемость	Кол.	Наименование	
17			+	11180-3538410-04	~ *		1	Кронштейн датчика скорости переднего колеса правый	
17			+	11180-3538410-05	~ *		1	Кронштейн датчика скорости переднего колеса правый	
17			+	11180-3538411-02	~ *		1	Кронштейн датчика скорости переднего колеса левый	
17			+	11180-3538411-04	~ *		1	Кронштейн датчика скорости переднего колеса левый	
17			+	11180-3538411-05	~ *		1	Кронштейн датчика скорости переднего колеса левый	

* - входит в состав стоек телескопических в сборе (D200)

ГИДРОАГРЕГАТ И ДАТЧИКИ СКОРОСТИ КОЛЁС (11) (12)

C142

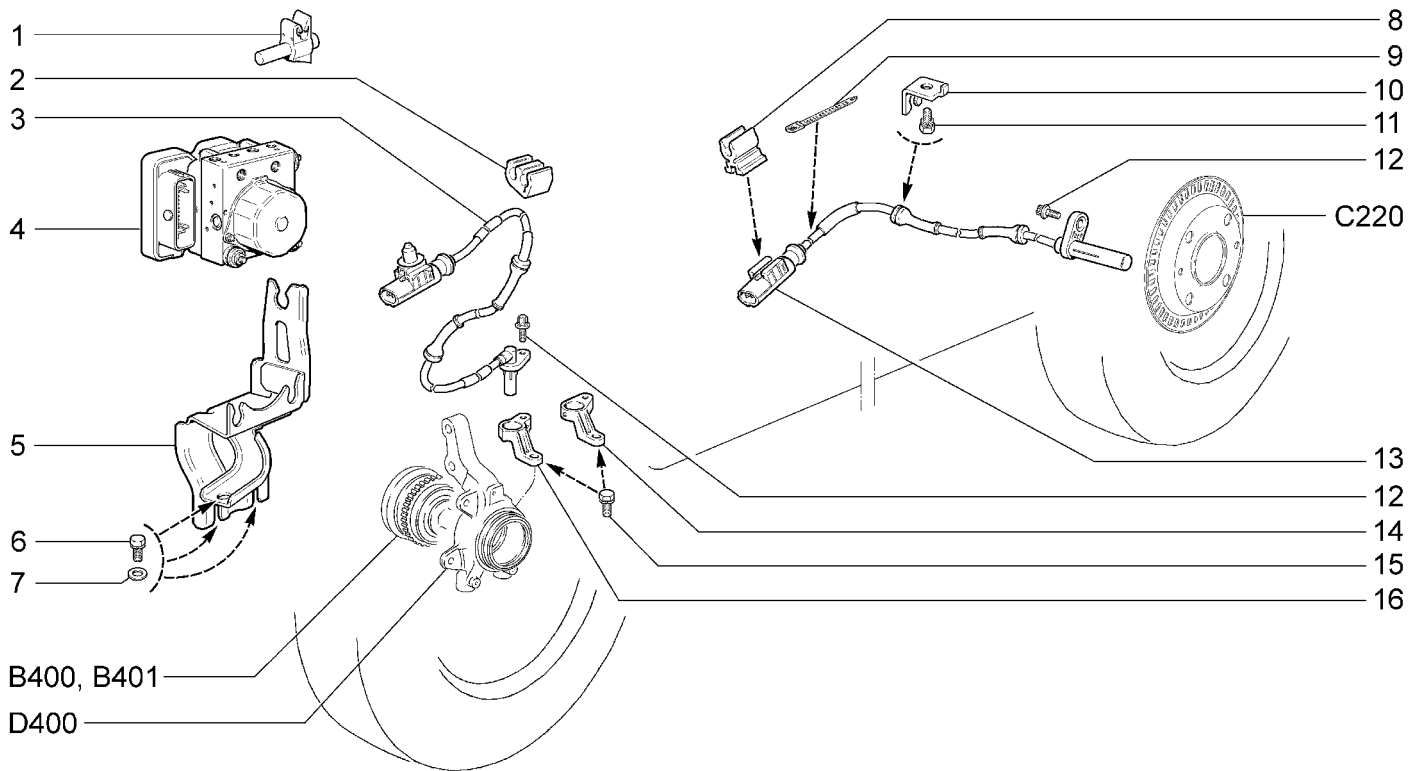

		21922-42	21927-42	21947-42				
№ поз.	№ извещ. об изм.	Дата выпуска изв.	Вкл. в з/ч	Номер детали	Вари ант	Применяемость	Кол.	Наименование
1			+	21010-1104022-00			1	Скоба (лонжерон передний правый)
2			+	11180-3538432-00			3	Скоба
3			+	11180-3538350-00			2	Датчик скорости переднего колеса
4				21901-3538010-00			1	Гидроагрегат АБС (незаполненный)
4			+	21901-3538010-01			1	Гидроагрегат АБС (заполненный)
5			+	21901-3538300-00			1	Кронштейн гидроагрегата
6			+	00001-0038256-21			3	Болт М8х16 с пружинной шайбой
7			+	00001-0026467-01			3	Шайба 8
8			+	11180-3538436-00			2	Скоба колодки датчика скорости колеса
9			+	00001-0045677-80			1	Хомут 126,5 (трубка к шлангу левого заднего тормоза)
10			+	21700-3538434-00			2	Кронштейн жгута датчика скорости
11			+	00001-0038241-11			2	Болт М6х12 с пружинной шайбой
12			+	11180-3538408-00			4	Болт
13			+	11180-3538370-00			2	Датчик скорости заднего колеса
14			+	11180-3538410-00	~ *		1	Кронштейн датчика скорости переднего колеса правый
14			+	11180-3538411-00	~ *		1	Кронштейн датчика скорости переднего колеса левый
15			+	00001-0038256-21	*		2	Болт М8х16 с пружинной шайбой
16			+	11180-3538410-02	~ *		1	Кронштейн датчика скорости переднего колеса правый
16			+	11180-3538410-04	~ *		1	Кронштейн датчика скорости переднего колеса правый

ГИДРОАГРЕГАТ И ДАТЧИКИ СКОРОСТИ КОЛЁС (11) (12)

C142

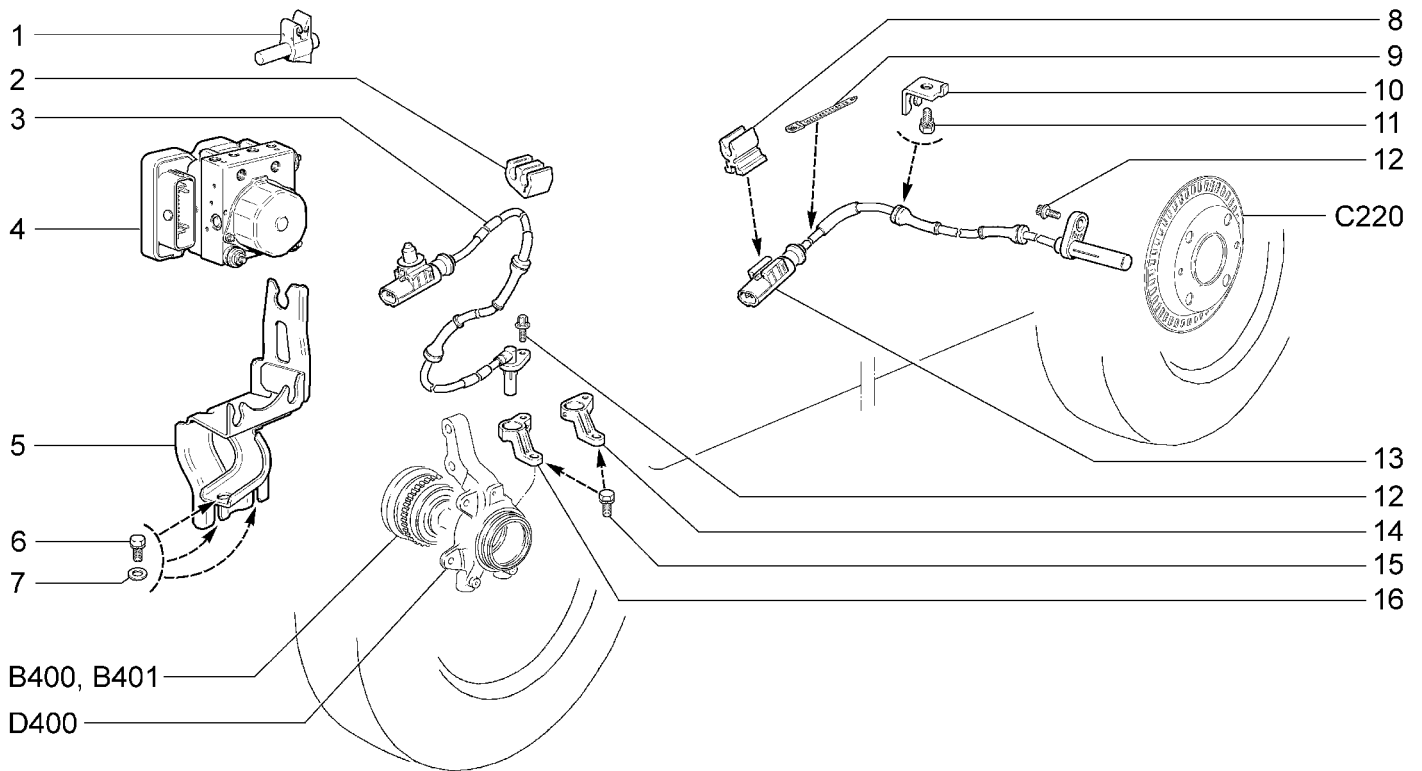

		21922-42	21927-42	21947-42				
№ поз.	№ извещ. об изм	Дата выпуска изв	Вкл. в з/ч	Номер детали	Вари ант	Применяемость	Кол.	Наименование
16			+	11180-3538410-05	~ *		1	Кронштейн датчика скорости переднего колеса правый
16			+	11180-3538411-02	~ *		1	Кронштейн датчика скорости переднего колеса левый
16			+	11180-3538411-04	~ *		1	Кронштейн датчика скорости переднего колеса левый
16			+	11180-3538411-05	~ *		1	Кронштейн датчика скорости переднего колеса левый

* - входит в состав стоек телескопических в сборе (D200)

ЦИЛИНДР КОЛЁСНЫЙ ЗАДНЕГО ТОРМОЗА

C150

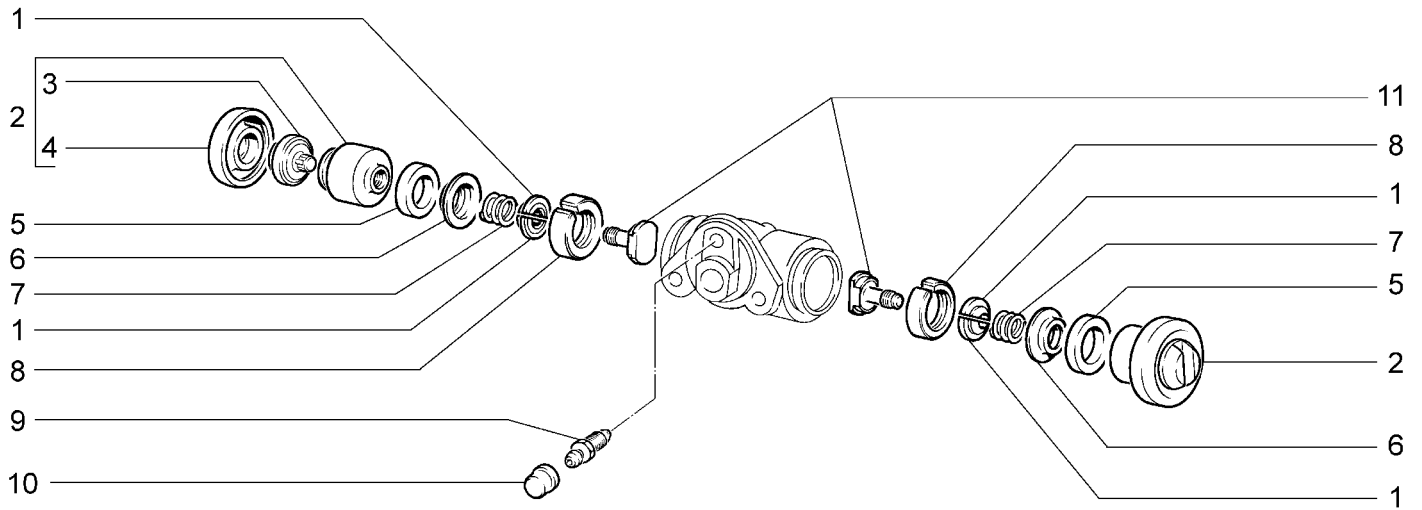

21921-40 21921-41		21922-41 21922-42		21925-42 21927-42		21941-40 21941-41		21942-42 21945-42		21947-42	
№ поз.	№ извещ. об изм	Дата выпуска изв	Вкл. в з/ч	Номер детали	Вари ант	Применяемость	Кол.	Наименование			
1				21050-3502048-00			4	Сухарь			
2			+	21050-3502050-01			2	Поршень колесного цилиндра			
3				21050-3502056-10			2	Упор колодок			
4			+	21010-3502058-01			2	Колпак защитный			
5			+	21010-3502051-01			2	Кольцо уплотнительное			
6				21050-3502054-00			2	Чашка			
7				21050-3502053-00			2	Пружина			
8				21050-3502043-00			2	Кольцо			
9			+	21010-1602591-01			1	Штуцер шланга			
10			+	21010-1602592-00			1	Колпачок штуцера			
11				21050-3502044-00			2	Винт стопорный			

РЕГУЛЯТОР ДАВЛЕНИЯ ТОРМОЗА

C160

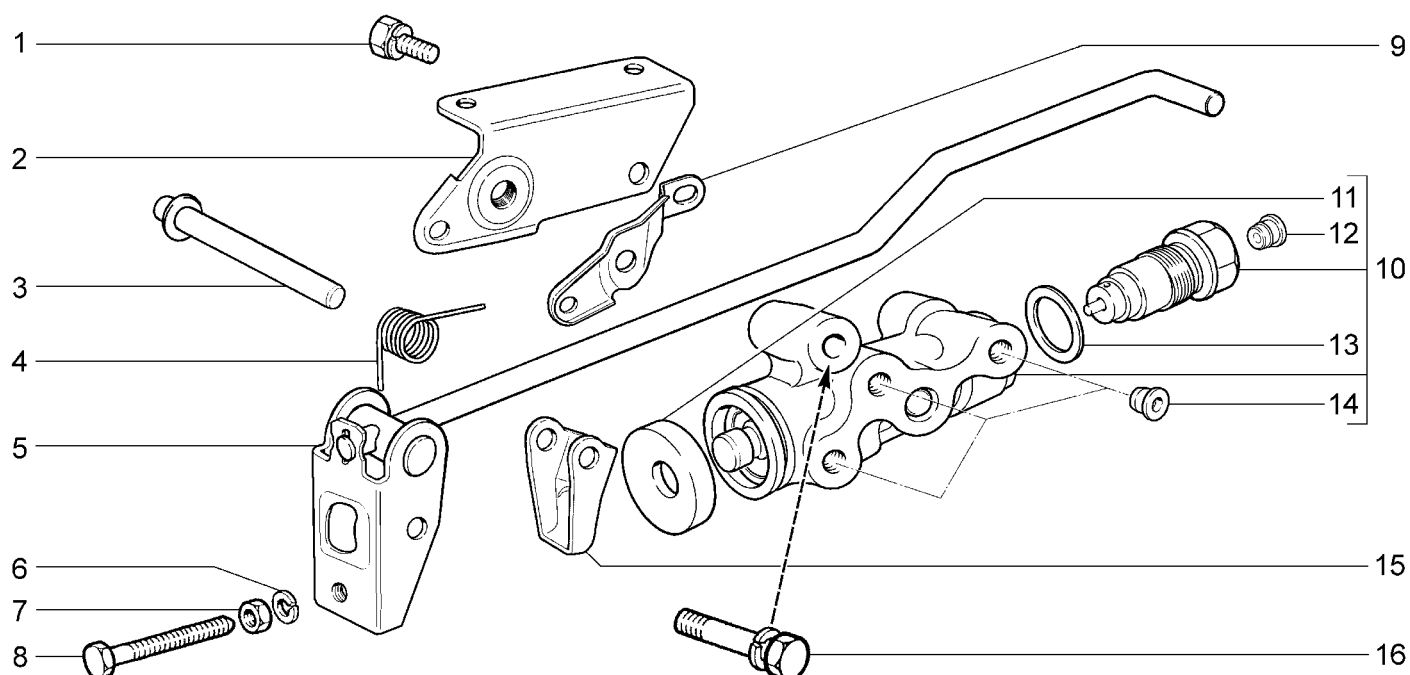

21921-40		21941-40							
№ поз.	№ извещ. об изм.	Дата выпуска изв.	Вкл. в з/ч	Номер детали	Вари ант	Применяемость	Кол.	Наименование	
1			+	00001-0038256-21			1	Болт М8х16 с пружинной шайбой	
2			+	21080-3512120-10			1	Кронштейн регулятора давления	
3			+	21080-3512147-00			1	Штифт рычага привода регулятора давления	
4			+	21080-3512129-10			1	Пружина рычага привода регулятора давления	
5			+	21080-3512016-10			1	Рычаг привода регулятора давления	
6			+	00001-0005164-70			1	Шайба 6 пружинная	
7			+	00001-0058962-11			1	Гайка М6	
8				21230-3512148-00			1	Болт регулировочный регулятора давления	
9			+	21080-3512119-10			1	Кронштейн рычага привода регулятора давления	
10			+	21080-3512009-00			1	Регулятор давления с заглушками	
11			+	21010-1602550-00			1	Колпачок защитный	
12				21010-3501073-00			1	Заглушка транспортная	
13			+	21080-3512115-00			1	Прокладка	
14			+	21150-3512200-00			3	Заглушка транспортная	
15			+	21080-3512124-00			1	Рычаг поршня регулятора давления	
16			+	00001-0038268-21			1	Болт М8х45 с пружинной шайбой	

ПРИВОД СТОЯНОЧНОГО ТОРМОЗА

C170

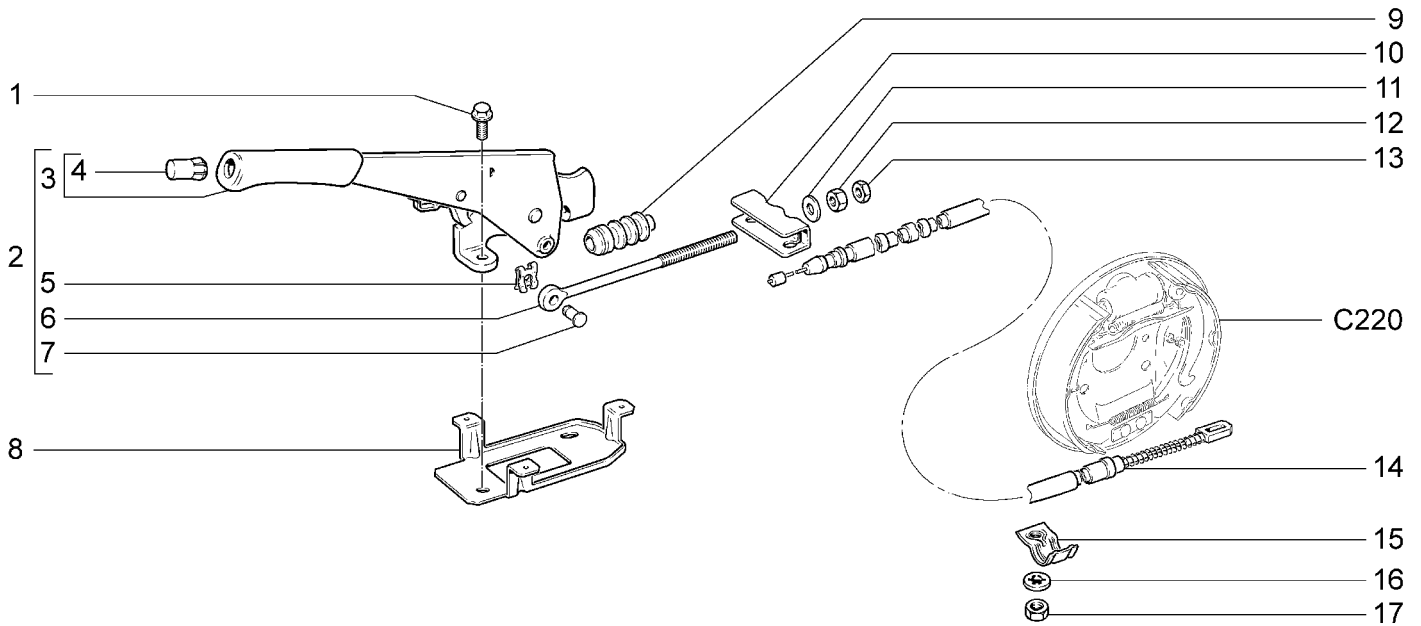

21921-40 21921-41		21922-41 21922-42		21925-42 21927-42		21941-40 21941-41		21942-42 21945-42		21947-42	
№ поз.	№ извещ. об изм	Дата выпуска изв	Вкл. в з/ч	Номер детали	Вари ант	Применяемость	Кол.	Наименование			
1			+	00001-0038381-21			2	Болт М8х20 с зубчатым буртиком			
2			+	11180-3508010-00			1	Рычаг ручного привода тормоза с тягой			
3			+	21230-3508012-00			1	Рычаг ручного привода тормоза			
4			+	21100-3508039-00			1	Кнопка рычага тормоза			
5			+	00001-0010640-76			1	Скоба 8 стопорная			
6			+	21080-3508071-00			1	Тяга привода ручного тормоза			
7			+	21080-3508073-00			1	Ось тяги			
8			+	11180-3508045-10			1	Кронштейн крепления защитного чехла			
9			+	21080-3508046-00			1	Чехол защитный тяги			
10			+	21080-3508075-10			1	Уравнитель троса			
11			+	00001-0005196-01			1	Шайба 8			
12			+	00001-0061008-11			1	Гайка М8			
13			+	00001-0061023-11			1	Гайка М8 низкая			
14			+	11180-3508180-01	*		2	Трос привода			
15			+	21080-3508214-20	*		2	Скоба троса			
16			+	00001-0026053-71	*		2	Шайба 6 стопорная			
17			+	00001-0058962-11	*		2	Гайка М6			

* - входит в состав рычагов задней подвески с тормозами (D310)

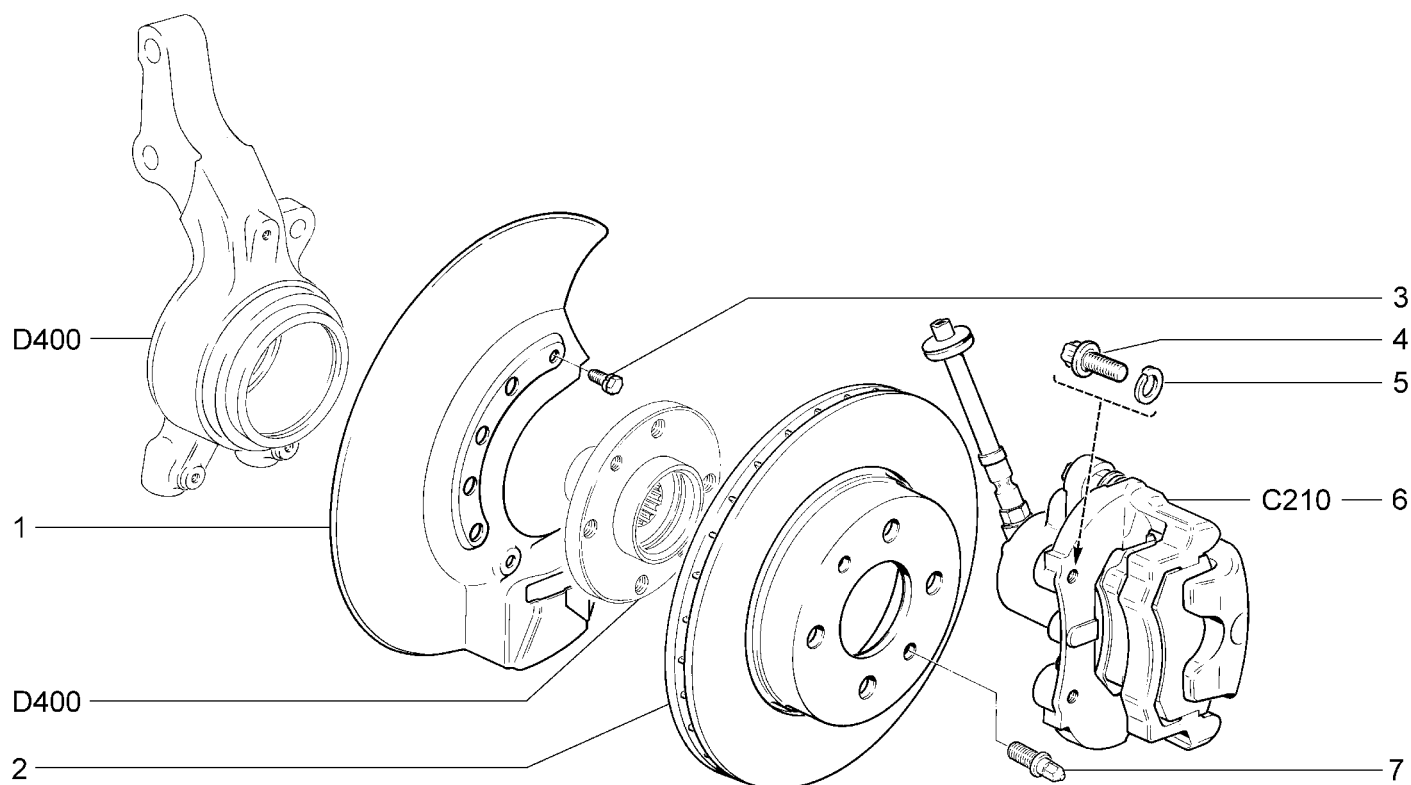
ТОРМОЗА ПЕРЕДНИЕ**C200**

21921-40 21921-41		21922-41 21922-42		21925-42 21927-42		21941-40 21941-41		21942-42 21945-42		21947-42	
№ поз.	№ извещ. об изм	Дата выпуска изв	Вкл. в з/ч	Номер детали	Вари ант	Применяемость	Кол.	Наименование			
1			+	21120-3501146-00			1	Кожух защитный правый			
1			+	21120-3501147-00			1	Кожух защитный левый			
2			+	21120-3501070-00	~		2	Диск переднего тормоза			
2			+	21120-3501070-01	~		2	Диск переднего тормоза			
2			+	21120-3501070-02	~		2	Диск переднего тормоза			
3			+	00001-0038241-11			6	Болт М6х12 с пружинной шайбой			
4			+	21080-2904194-00			4	Болт			
5			+	00001-0005168-70			4	Шайба 10 пружинная			
6			+	11180-3501012-20			1	Тормоз передний правый			
6			+	11180-3501013-20			1	Тормоз передний левый			
7			+	21120-3101082-00			4	Штифт направляющий			

ЭЛЕМЕНТЫ ПЕРЕДНИХ ТОРМОЗОВ

C210

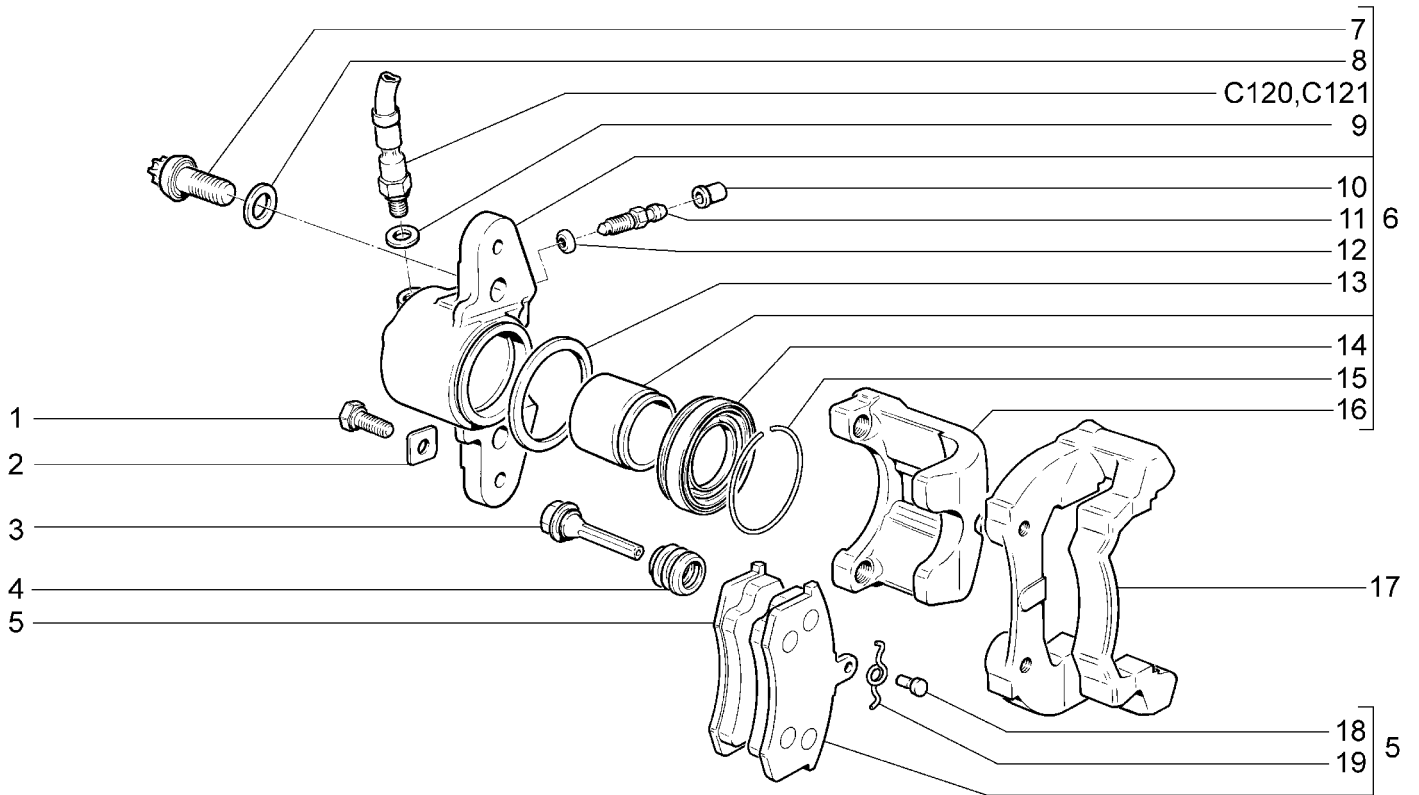

21921-40 21921-41		21922-41 21922-42		21925-42 21927-42		21941-40 21941-41		21942-42 21945-42		21947-42	
№ поз.	№ извещ. об изм	Дата выпуска изв	Вкл. в з/ч	Номер детали	Вари ант	Применяемость	Кол.	Наименование			
1			+	21080-3501033-00			4	Болт			
2			+	21080-3501032-00			4	Шайба стопорная			
3			+	21080-3501018-00			4	Палец направляющий			
4			+	21080-3501019-00			4	Чехол защитный			
5			+	11180-3501080-00			4	Колодка			
6			+	11180-3501014-00			1	Суппорт правый в сборе			
6			+	11180-3501015-00			1	Суппорт левый в сборе			
7			+	21080-3501030-01			4	Болт			
8			+	21080-3501039-01			4	Шайба болта			
9			+	00001-0002844-60			2	Прокладка			
10			+	21010-1602592-00			2	Колпачок штуцера шланга			
11			+	21010-1602591-01			2	Штуцер шланга			
12			+	21080-3501063-00			2	Кольцо уплотнительное			
13			+	21010-3501051-00			2	Кольцо уплотнительное			
14			+	21080-3501058-00			2	Колпачок защитный			
15			+	21080-3501057-00			2	Кольцо стопорное			
16			+	21100-3501017-01			2	Суппорт переднего тормоза			
17			+	21120-3501155-00			2	Направляющая колодок			
18			+	21080-3501170-01			4	Ось пружины			
19			+	21080-3501166-00			4	Пружина			

ТОРМОЗА ЗАДНИЕ В СБОРЕ

C220

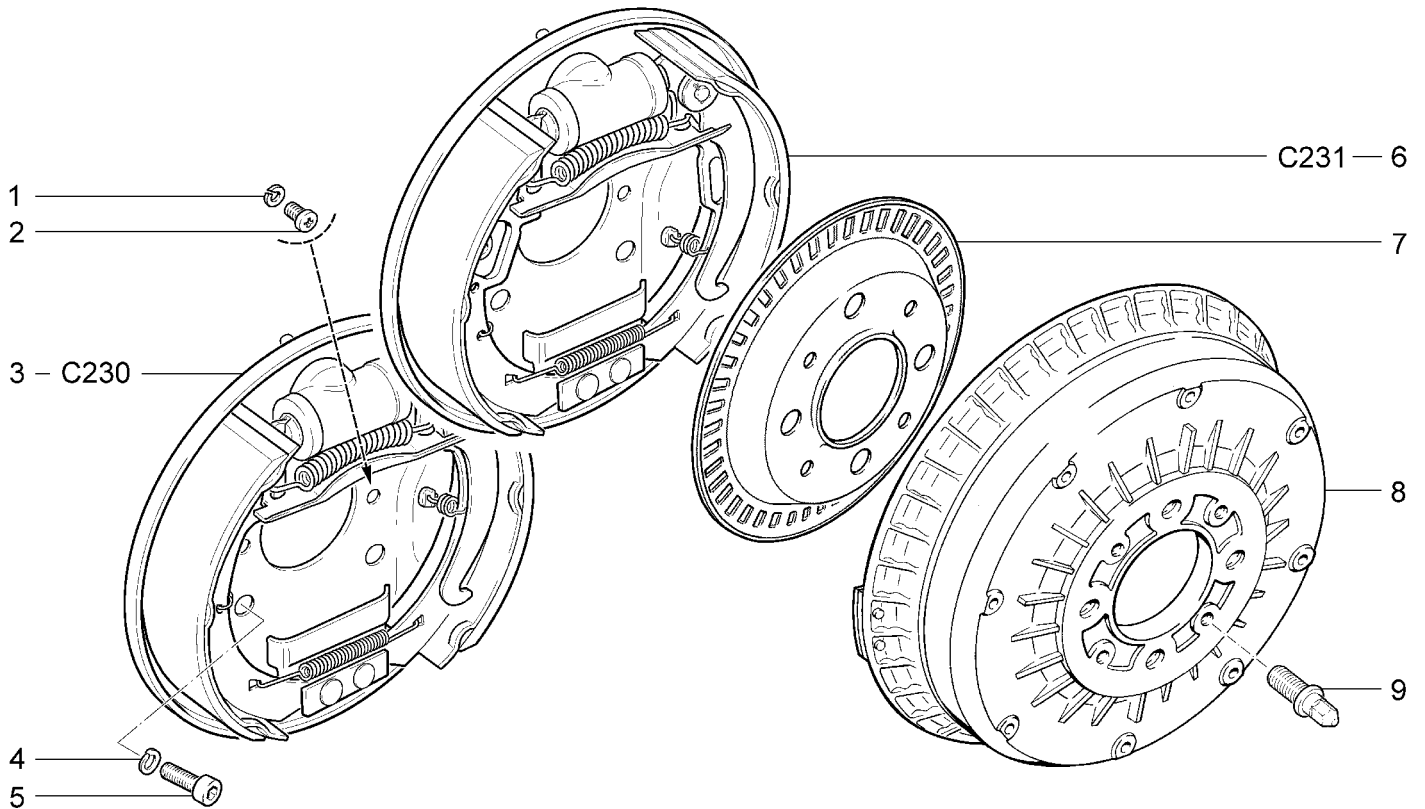

№ поз.	№ извещ. об изм	Дата выпуска изв	Вкл. в з/ч	Номер детали	Вари ант	Применяемость	Кол.	Наименование
				21921-40(01)				
				21921-41(02)				
				21922-41(02)				
				21922-42(02)				
				21925-42(02)				
				21927-42(02)				
				21941-40(01)				
				21941-41(02)				
				21942-42(02)				
				21945-42(02)				
				21947-42(02)				
1			+	00001-0005164-70			2	Шайба 6 пружинная
2			+	00001-0032759-01			2	Винт М6х10
3			+	21080-3502010-11		(01)	1	Тормоз задний правый
3			+	21080-3502011-11		(01)	1	Тормоз задний левый
4			+	00001-0005168-70			8	Шайба 10 пружинная
5			+	11180-3502112-00			8	Болт
6			+	11180-3502010-11		(02)	1	Тормоз задний правый
6			+	11180-3502011-11		(02)	1	Тормоз задний левый
7			+	11180-3538400-00		(02)	2	Ротор заднего колеса
8			+	21080-3502070-00			2	Барaban тормозной
9			+	21120-3101082-00			4	Штифт направляющий

ТОРМОЗА ЗАДНИЕ

C230

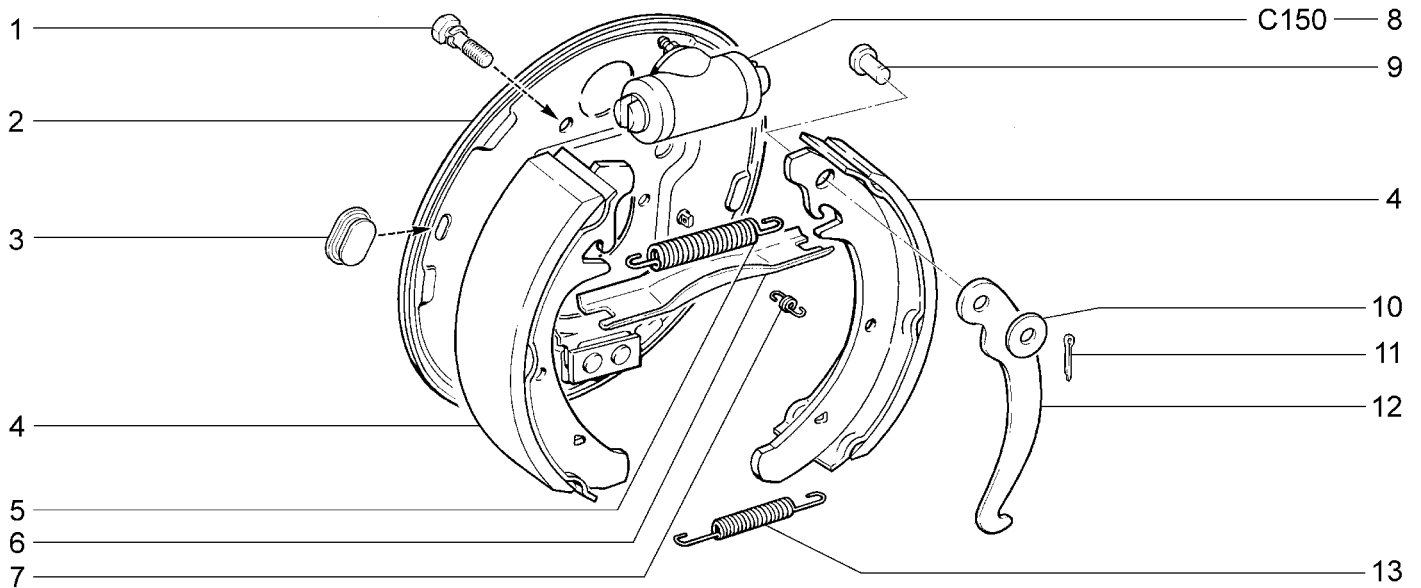

21921-40		21941-40						
№ поз.	№ извещ. об изм	Дата выпуска изв	Вкл. в з/ч	Номер детали	Вари ант	Применяемость	Кол.	Наименование
1			+	00001-0038241-21			4	Болт М6х12 с пружинной шайбой
2			+	21080-3502012-10			1	Щит тормоза правый
2			+	21080-3502013-10			1	Щит тормоза левый
3			+	21080-3502019-01			2	Заглушка щита
4			+	21080-3502090-01			4	Колодка
5			+	21080-3502035-00			2	Пружина верхняя
6			+	21080-3507036-00			1	Планка разжимная правая
6			+	21080-3507037-00			1	Планка разжимная левая
7			+	21080-3502033-00			4	Пружина направляющая
8			+	21050-3502040-00			2	Цилиндр колесный
9			+	21010-3507038-00			2	Ось рычага
10			+	00001-0026386-01			2	Шайба 10
11			+	00001-0007343-01			2	Шплинт 2х20
12			+	21080-3507034-00			1	Рычаг правый
12			+	21080-3507035-00			1	Рычаг левый
13			+	21080-3502038-00			2	Пружина нижняя

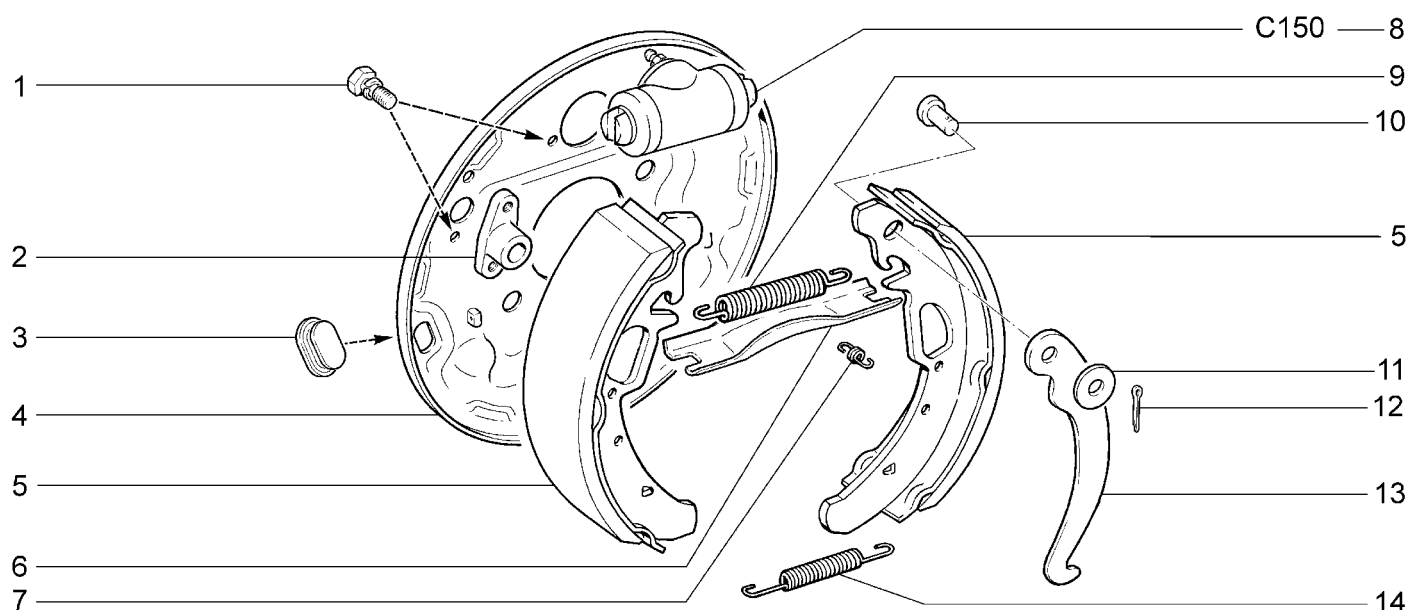
ТОРМОЗА ЗАДНИЕ**C231**

21921-41 21922-41		21922-42 21925-42		21927-42 21941-41		21942-42 21945-42		21947-42	
№ поз.	№ извещ. об изм.	Дата выпуска изв.	Вкл. в з/ч	Номер детали	Вари ант	Применяемость	Кол.	Наименование	
1			+	00001-0038241-21			6	Болт М6х12 с пружинной шайбой	
2			+	11180-3538416-01	~		2	Кронштейн датчика скорости заднего колеса	
2			+	11180-3538416-02	~		2	Кронштейн датчика скорости заднего колеса	
3			+	21080-3502019-01			2	Заглушка щита	
4			+	11180-3502012-11			1	Щит тормоза правый	
4			+	11180-3502013-11			1	Щит тормоза левый	
5			+	11180-3502090-10			4	Колодка	
6			+	21080-3507036-00			1	Планка разжимная правая	
6			+	21080-3507037-00			1	Планка разжимная левая	
7			+	21080-3502033-00			4	Пружина направляющая	
8			+	21050-3502040-00			2	Цилиндр колесный	
9			+	21080-3502035-00			2	Пружина верхняя	
10			+	21010-3507038-00			2	Ось рычага	
11			+	00001-0026386-01			2	Шайба 10	
12			+	00001-0007343-01			2	Шплинт 2х20	
13			+	21080-3507034-00			1	Рычаг правый	
13			+	21080-3507035-00			1	Рычаг левый	
14			+	21080-3502038-00			2	Пружина нижняя	

КОЛОНКА РУЛЕВАЯ

D100

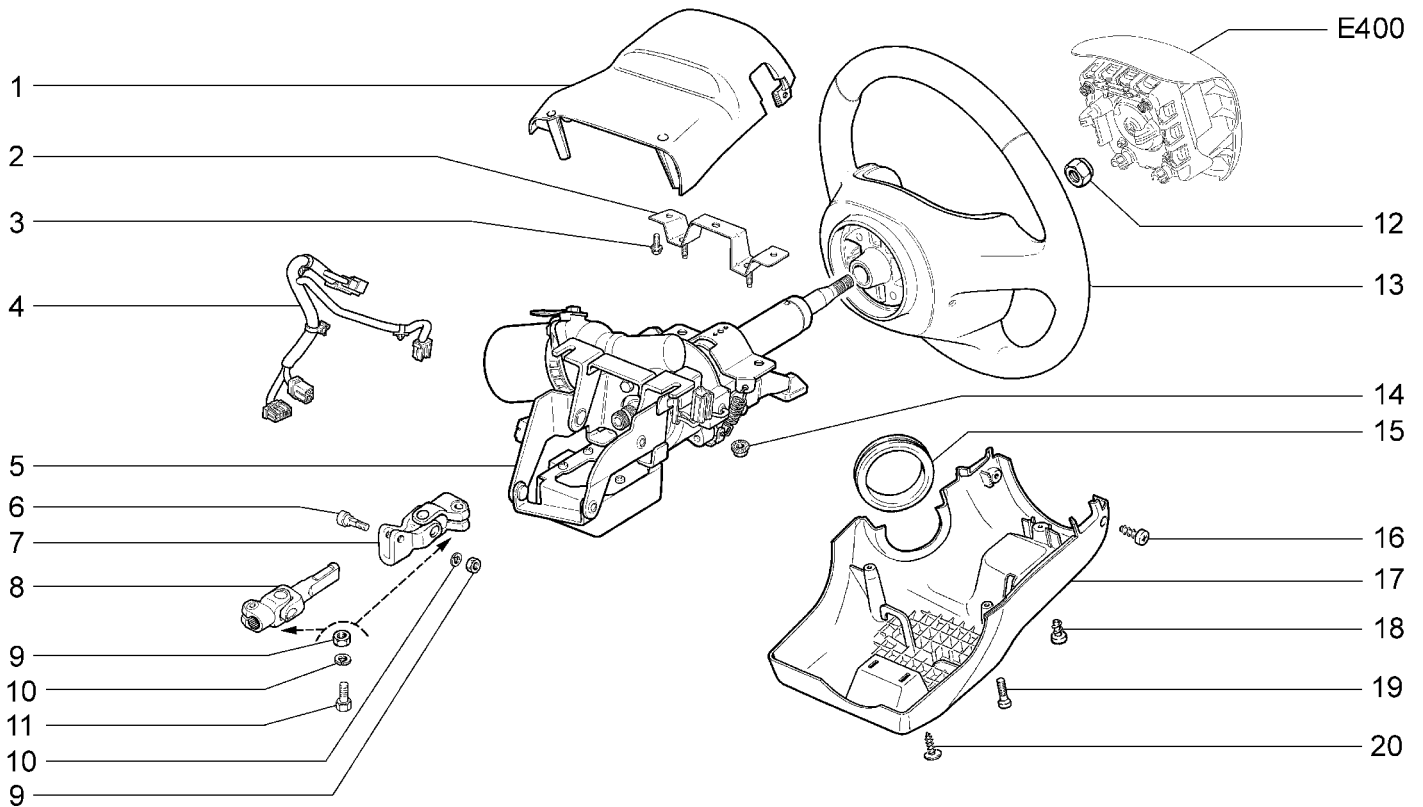

21921-40 21921-41		21922-41 21922-42		21925-42 21927-42		21941-40 21941-41		21942-42 21945-42		21947-42	
№ поз.	№ извещ. об изм.	Дата выпуска изв.	Вкл. в з/ч	Номер детали	Вари ант	Применяемость	Кол.	Наименование			
1			+	11180-3403065-00			1	Кожух облицовочный верхний			
2			+	11186-3403172-00			1	Кронштейн промежуточный			
3			+	00001-0038381-21			3	Болт М8х20 с зубчатым буртиком			
4			+	11180-3724100-00			1	Жгут проводов дополнительный			
5			+	11170-3450008-04			1	Усилитель электромеханический с кронштейнами в сборе			
6			+	21230-3401138-00			1	Болт крепления накидной вилки			
7			+	21230-3401085-00			1	Шарнир карданный			
8			+	11186-3422092-00			1	Вал карданный с шарниром			
9			+	00001-0061008-21			3	Гайка М8			
10			+	00001-0005166-70			3	Шайба 8 пружинная			
11			+	00001-0060426-31			2	Болт М8х35			
12			+	21100-3402136-00			1	Гайка			
13			+	21920-3402018-00			1	Колесо рулевое			
14			+	00001-0038322-01			4	Гайка М8 с зубчатым буртиком			
15			+	21100-3403204-00			1	Кольцо уплотнительное			
16			+	00001-0076701-07			2	Винт 4,3х12,7 самонарезающий			
17			+	11180-3403072-00			1	Кожух облицовочный нижний			
18			+	00001-0076710-01			1	Винт 4,3х9,5 самонарезающий			
19			+	00001-0033112-01			2	Винт М5х20			
20			+	21140-5325388-00			2	Винт самонарезающий			

МЕХАНИЗМ РУЛЕВОЙ

D110

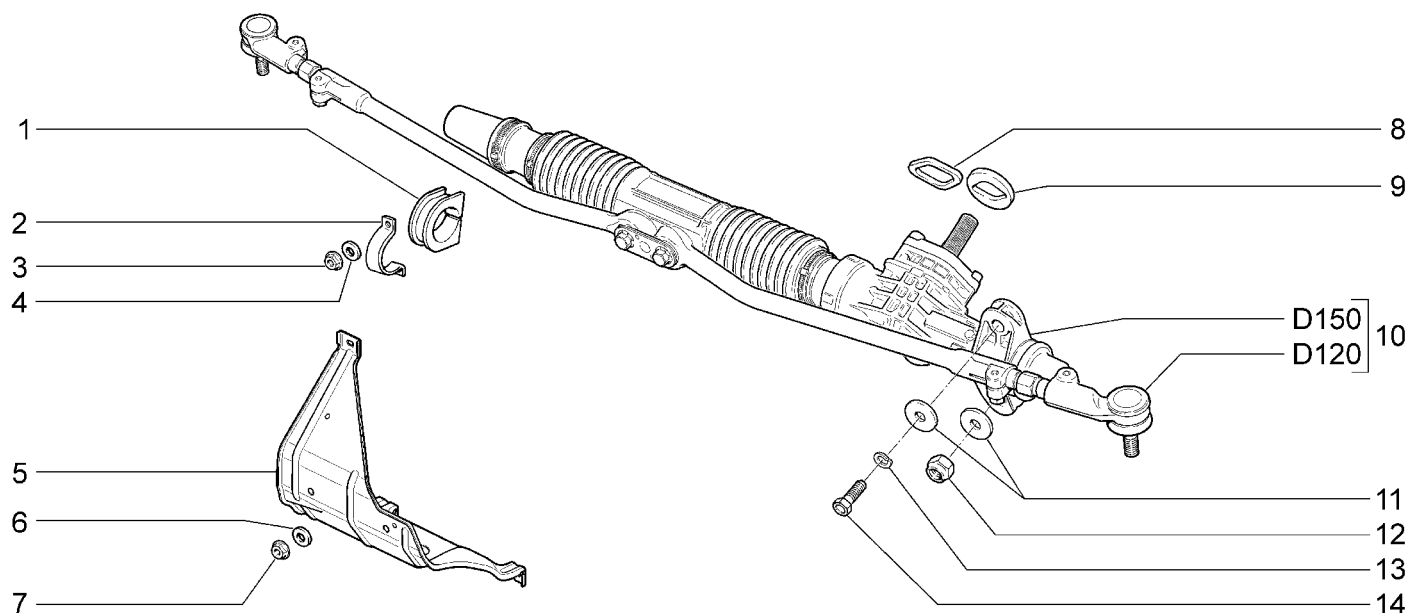

21921-40 21921-41		21922-41 21922-42		21925-42 21927-42		21941-40 21941-41		21942-42 21945-42		21947-42	
№ поз.	№ извещ. об изм.	Дата выпуска изв.	Вкл. в з/ч	Номер детали	Вари ант	Применяемость	Кол.	Наименование			
1			+	21100-3403080-00			1	Опора правая			
2			+	21080-3403020-10			1	Скоба			
3			+	00001-0061041-11			2	Гайка М8 самоконтрящаяся			
4			+	00001-0005196-01			2	Шайба 8			
5			+	21900-3403086-00			1	Кожух защитный			
6			+	00001-0005194-01			3	Шайба 6			
7			+	00001-0025742-11			3	Гайка М6 самоконтрящаяся			
8			+	21100-3401165-12	~		1	Уплотнитель рулевого механизма			
9			+	21100-3401165-10	~		1	Уплотнитель рулевого механизма			
9			+	21100-3401165-11	~		1	Уплотнитель рулевого механизма			
10			+	21920-3400010-10			1	Механизм рулевой с тягами в сборе			
11			+	00001-0026469-01			2	Шайба 12			
12			+	00001-0061050-11			1	Гайка М12х1,25 самоконтрящаяся			
13			+	00001-0005170-70			1	Шайба 12 пружинная			
14			+	21920-3401155-00			1	Болт крепления картера рулевого управления			

ПРИВОД РУЛЕВОЙ

D120

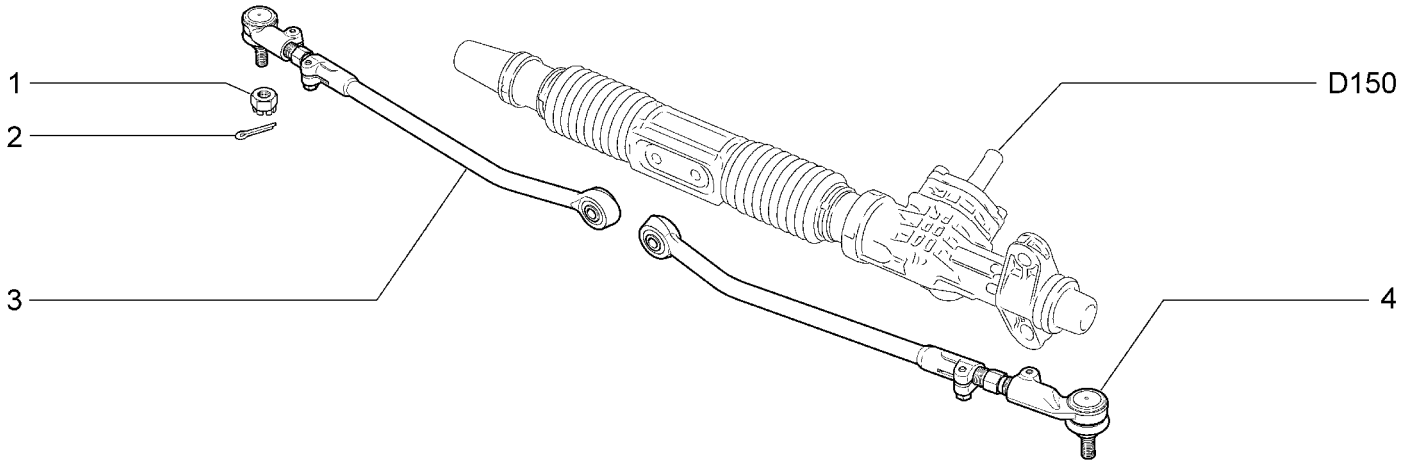

21921-40 21921-41		21922-41 21922-42		21925-42 21927-42		21941-40 21941-41		21942-42 21945-42		21947-42	
№ поз.	№ извещ. об изм	Дата выпуска изв	Вкл. в з/ч	Номер детали	Вариант	Применяемость	Кол.	Наименование			
1			+	21080-3414078-00			2	Гайка шарового пальца			
2			+	00001-0007346-01			2	Шплинт 3x30			
3			+	11180-3414052-10	~		1	Тяга рулевой трапеции правая в сборе			
3			+	11180-3414052-11	~		1	Тяга рулевой трапеции правая в сборе			
4			+	11180-3414053-10	~		1	Тяга рулевой трапеции левая в сборе			
4			+	11180-3414053-11	~		1	Тяга рулевой трапеции левая в сборе			

ЭЛЕМЕНТЫ РУЛЕВОГО МЕХАНИЗМА

D150

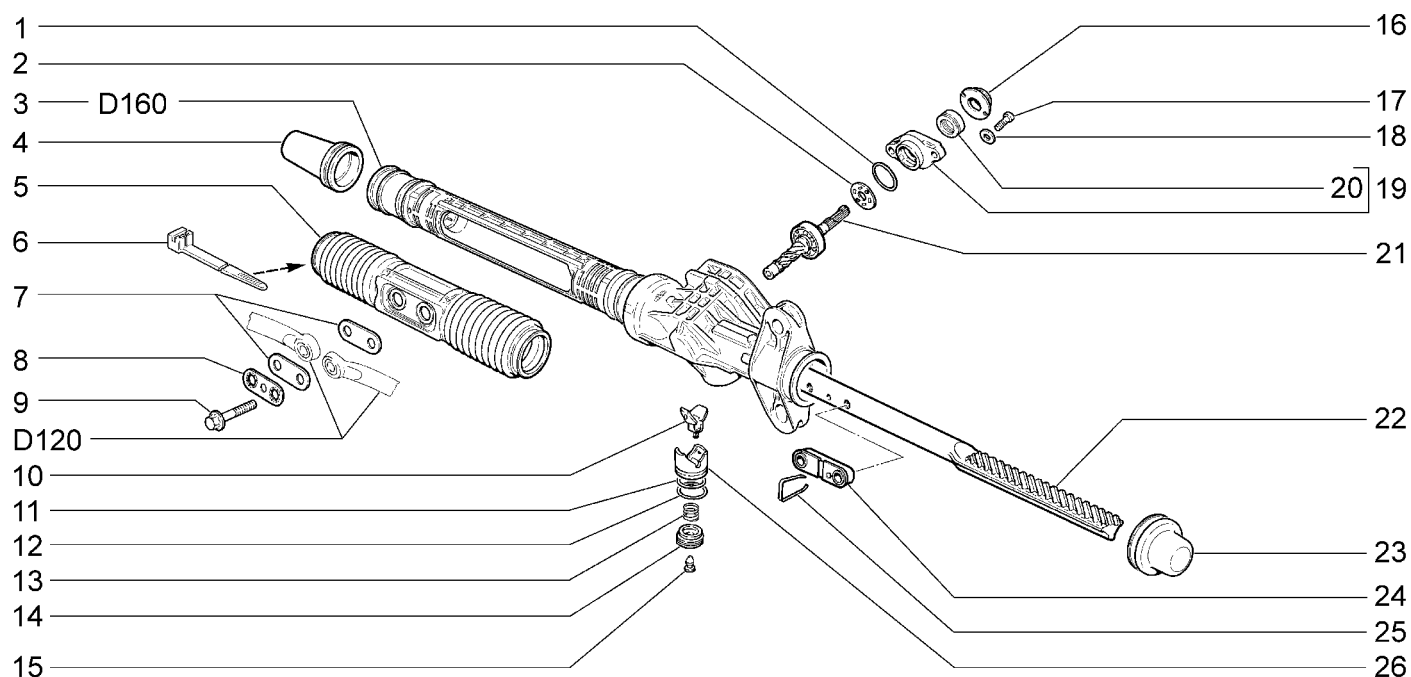

21921-40 21921-41		21922-41 21922-42		21925-42 21927-42		21941-40 21941-41		21942-42 21945-42		21947-42	
№ поз.	№ извещ. об изм	Дата выпуска изв	Вкл. в з/ч	Номер детали	Вари ант	Применяемость	Кол.	Наименование			
1			+	21100-3401302-00			1	Кольцо уплотнительное			
2			+	21100-3401116-00			1	Сепаратор в сборе			
3			+	21920-3401010-10			1	Картер рулевого механизма в сборе			
4			+	21100-3401225-00	~		1	Колпак защитный правый			
4			+	21100-3401225-01	~		1	Колпак защитный правый			
5			+	21100-3401224-00			1	Чехол рейки			
6			+	21080-3401228-00			4	Хомут			
7			+	21100-3401269-00			2	Пластина чехла			
8			+	21100-3401089-00			1	Пластина стопорная			
9			+	21100-3401066-10			2	Болт тяг рулевой трапеции			
10			+	21100-3401070-00			1	Вкладыш упора			
11			+	21100-3401026-00			1	Кольцо уплотнительное			
12			+	21100-3401075-00			1	Кольцо уплотнительное			
13			+	21100-3401053-00			1	Пружина упора			
14			+	21100-3401057-00			1	Гайка упора			
15			+	21100-3401276-00			1	Заглушка гайки			
16			+	21100-3401036-00			1	Пыльник шестерни			
17			+	21100-3401018-00			2	Болт			
18			+	21100-3401304-00			2	Шайба			
19			+	21100-3401044-00			1	Крышка картера			
20			+	21100-3401024-00			1	Сальник шестерни			
21			+	11183-3401025-30			1	Шестерня в сборе			
22			+	11183-3401068-30	~		1	Рейка рулевого механизма			

ЭЛЕМЕНТЫ РУЛЕВОГО МЕХАНИЗМА

D150

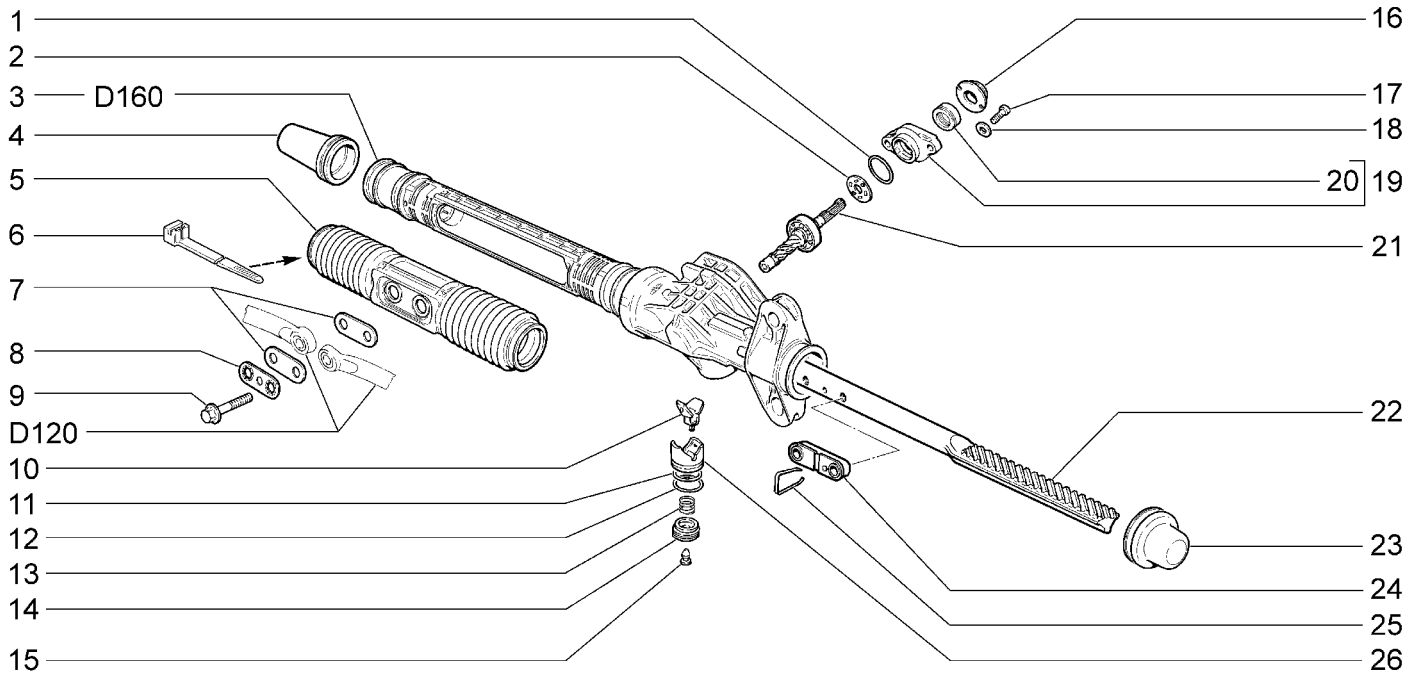

21921-40 21921-41		21922-41 21922-42		21925-42 21927-42		21941-40 21941-41		21942-42 21945-42		21947-42	
№ поз.	№ извещ. об изм	Дата выпуска изв	Вкл. в з/ч	Номер детали	Вари ант	Применяемость	Кол.	Наименование			
22			+	11183-3401068-31	~		1	Рейка рулевого механизма			
23			+	11183-3401223-00			1	Колпак защитный рейки левый			
24			+	11183-3401284-00			1	Опора тяг рулевой трапеции			
25			+	21100-3401286-00			1	Скоба опоры тяг			
26			+	21100-3401071-00			1	Упор рейки			

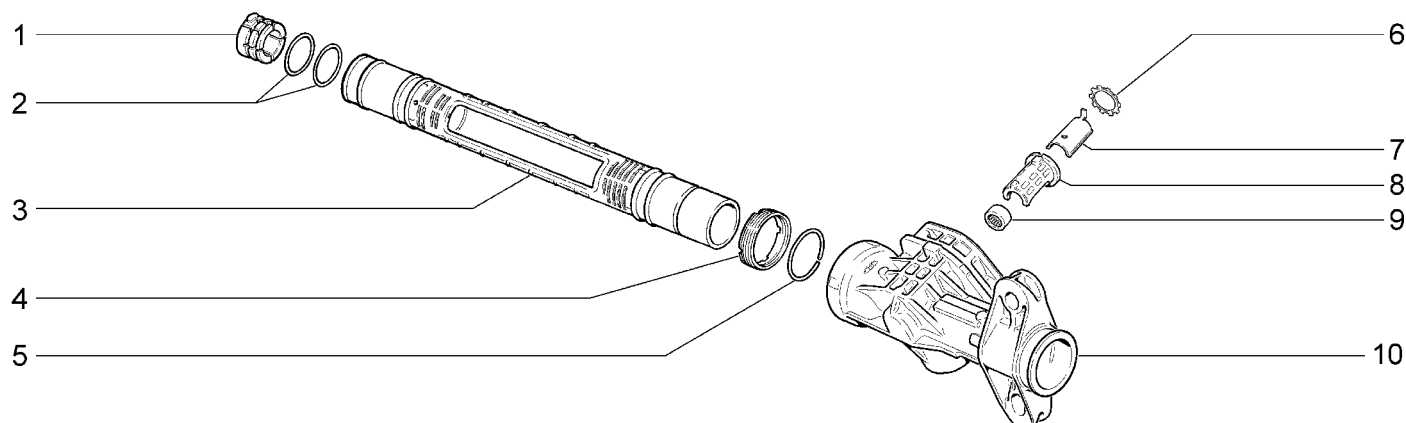
КАРТЕР РУЛЕВОГО МЕХАНИЗМА**D160**

21921-40 21921-41		21922-41 21922-42		21925-42 21927-42		21941-40 21941-41		21942-42 21945-42		21947-42	
№ поз.	№ извещ. об изм	Дата выпуска изв	Вкл. в з/ч	Номер детали	Вари ант	Применяемость	Кол.	Наименование			
1			+	21100-3401022-01	~		1	Втулка рейки			
1			+	21100-3401022-02	~		1	Втулка рейки			
2			+	21100-3401020-00			2	Кольцо			
3			+	21100-3401016-02			1	Труба картера			
4			+	21100-3401268-00			1	Гайка трубы			
5			+	21100-3401270-00			1	Кольцо стопорное			
6			+	21100-3401048-00			1	Шайба стопорная			
7			+	21100-3401274-00			1	Пластина опорная			
8			+	21100-3401272-00			1	Корпус			
9			+	21100-3401104-00	~		1	Подшипник нижний			
9			+	21100-3401104-01	~		1	Подшипник нижний			

ЭЛЕМЕНТЫ ПЕРЕДНЕЙ ПОДВЕСКИ

D200

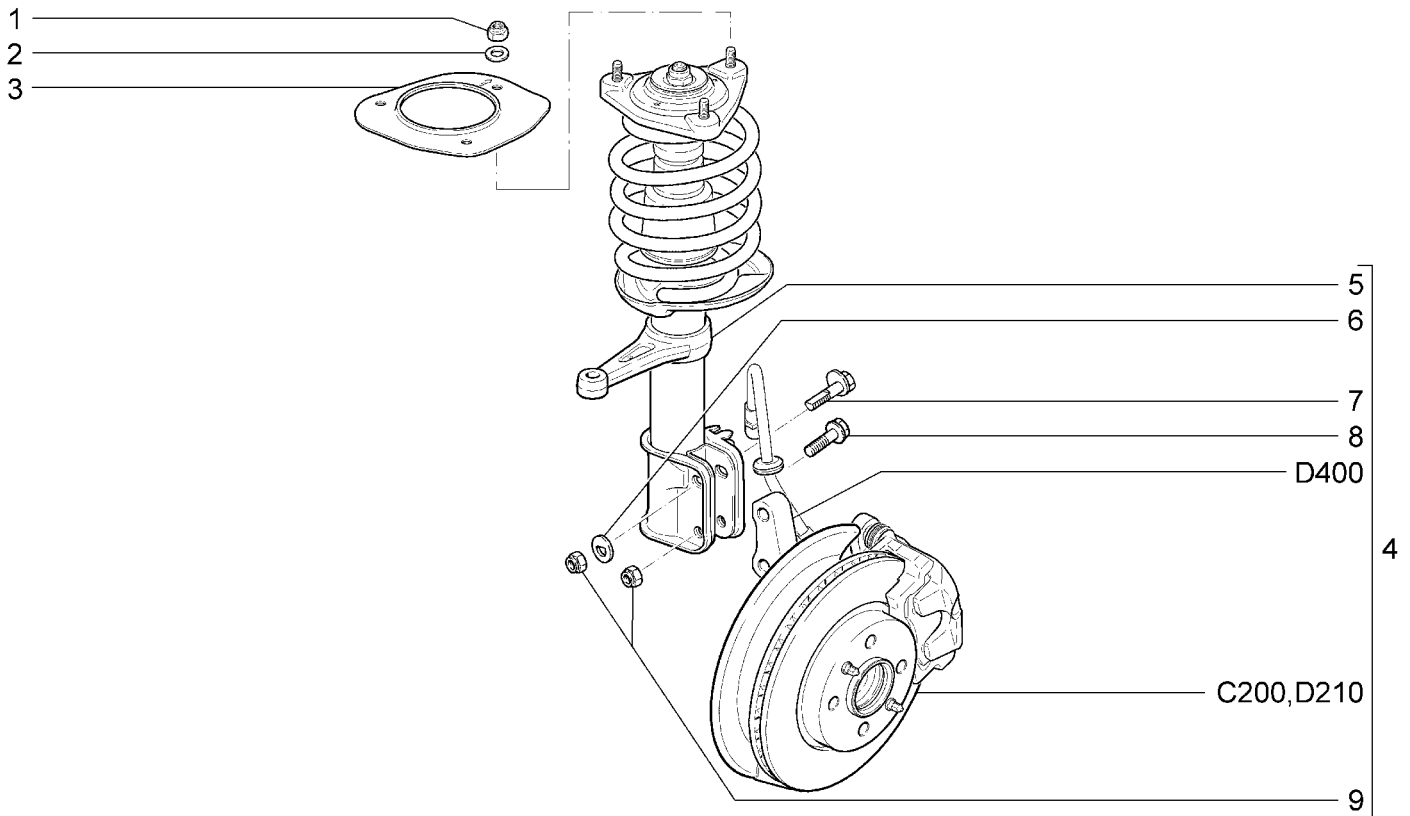

№ поз.	№ извещ. об изм	Дата выпуска изв	Вкл. в з/ч	Номер детали	Вари ант	Применяемость	Кол.	Наименование
21921-40(01)	21922-41(03)	21925-42(02)	21941-40(01)	21942-42(03)	21947-42(02)			
21921-41(02)	21922-42(03)	21927-42(02)	21941-41(02)	21945-42(02)				
1			+	00001-0061041-11			6	Гайка М8 самоконтрящаяся
2			+	00001-0005196-01			6	Шайба 8
3			+	11180-8403398-00			1	Опора нижняя правая
3			+	11180-8403399-00			1	Опора нижняя левая
4			+	21900-2901022-20		(02)	1	Стойка телескопическая с кулаком и тормозом правая в сб.
4			+	21900-2901022-30		(03)	1	Стойка телескопическая с кулаком и тормозом правая в сб.
4			+	21900-2901023-20		(02)	1	Стойка телескопическая с кулаком и тормозом левая в сб.
4			+	21900-2901023-30		(03)	1	Стойка телескопическая с кулаком и тормозом левая в сб.
4			+	21920-2901022-00		(01)	1	Стойка телескопическая с кулаком и тормозом правая в сб.
4			+	21920-2901023-00		(01)	1	Стойка телескопическая с кулаком и тормозом левая в сб.
5			+	21900-2901030-10		(01)(02)	1	Стойка телескопическая правая в сб.
5			+	21900-2901030-30		(03)	1	Стойка телескопическая правая в сб.
5			+	21900-2901031-10		(01)(02)	1	Стойка телескопическая левая в сб.
5			+	21900-2901031-30		(03)	1	Стойка телескопическая левая в сб.
6			+	21080-2901052-00			2	Шайба болта
7			+	21080-2901050-00			2	Болт стойки верхний
8			+	21080-2901051-00			2	Болт стойки нижний
9			+	00001-0061050-21			4	Гайка М12х1,25 самоконтрящаяся

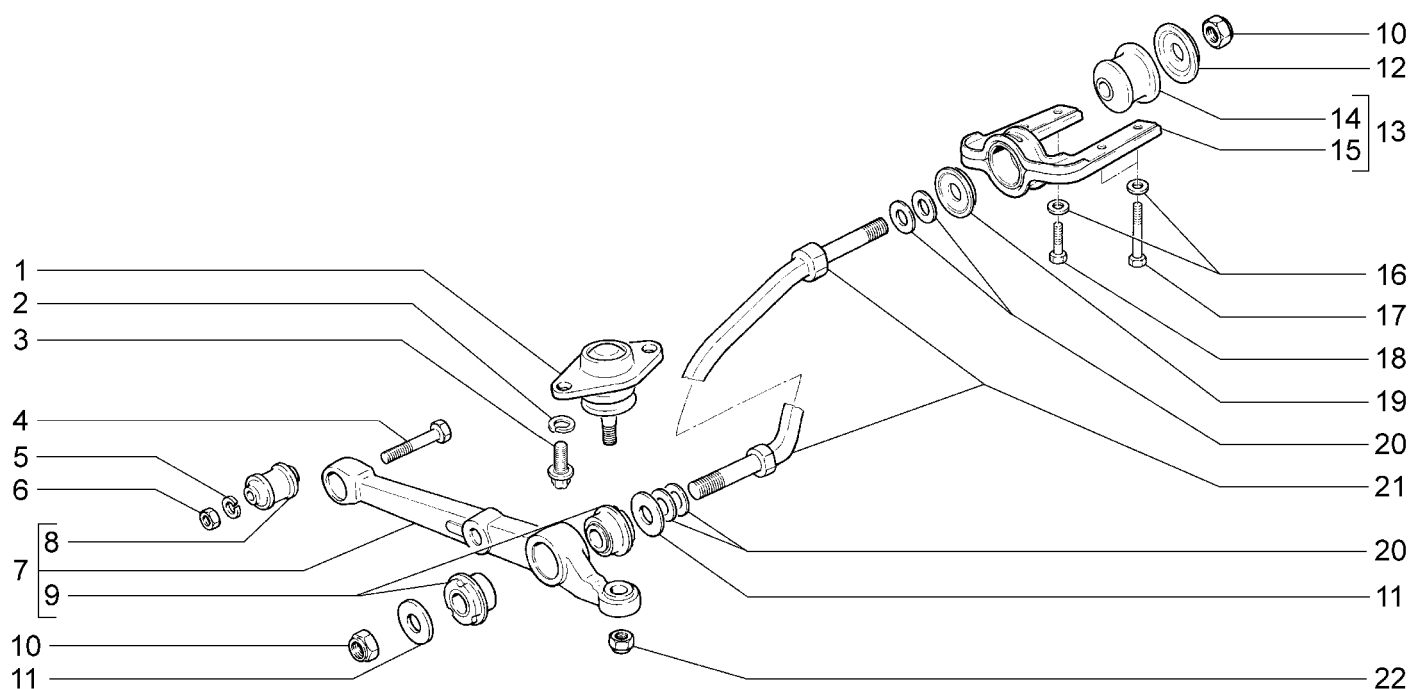
РЫЧАГИ ПЕРЕДНЕЙ ПОДВЕСКИ**D210**

21921-40(01)		21922-41(02)		21925-42(01)		21941-40(01)		21942-42(02)		21947-42(01)	
21921-41(01)		21922-42(02)		21927-42(01)		21941-41(01)		21945-42(01)			
№ поз.	№ извещ. об изм.	Дата выпуска изв.	Вкл. в з/ч	Номер детали	Вари ант	Применяемость	Кол.	Наименование			
1			+	11180-2904192-00	**		2	Палец шаровой с защитным чехлом			
2			+	00001-0005168-70	**		4	Шайба 10 пружинная			
3			+	21080-2904194-00	**		4	Болт			
4			+	00001-0055412-31			2	Болт М12х1,25х70			
5			+	00001-0005170-70			2	Шайба 12 пружинная			
6			+	00001-0061015-21			2	Гайка М12х1,25			
7			+	21900-2904020-00			2	Рычаг нижний с шарнирами			
8			+	21900-2904040-00			2	Шарнир нижнего рычага			
9			+	21900-2904046-00			4	Шарнир растяжки задний			
10			+	00001-0025749-21			4	Гайка М16х1,5 самоконтрящаяся			
11			+	21080-2904045-00			4	Шайба упорная			
12			+	21100-2904054-00			2	Шайба переднего шарнира растяжки			
13			+	21900-2904049-10			2	Кронштейн переднего шарнира растяжки в сборе			
14			+	21900-2904050-00			2	Подушка переднего шарнира			
15				11198-2904056-00			2	Кронштейн растяжки			
16			+	00001-0026468-01			6	Шайба 10			
17			+	00001-0042343-30			4	Болт М10х1,25х65 самоконтрящийся			
18			+	00001-0042337-30			2	Болт М10х1,25х35 самоконтрящийся			
19			+	21100-2904055-00			2	Шайба переднего шарнира растяжки задняя			
20			+	21080-2904225-00	*		12	Шайба регулировочная			
21			+	21080-2904270-00		(01)	2	Растяжка нижнего рычага			
21			+	21900-2904270-00		(02)	2	Растяжка нижнего рычага			

РЫЧАГИ ПЕРЕДНЕЙ ПОДВЕСКИ

D210

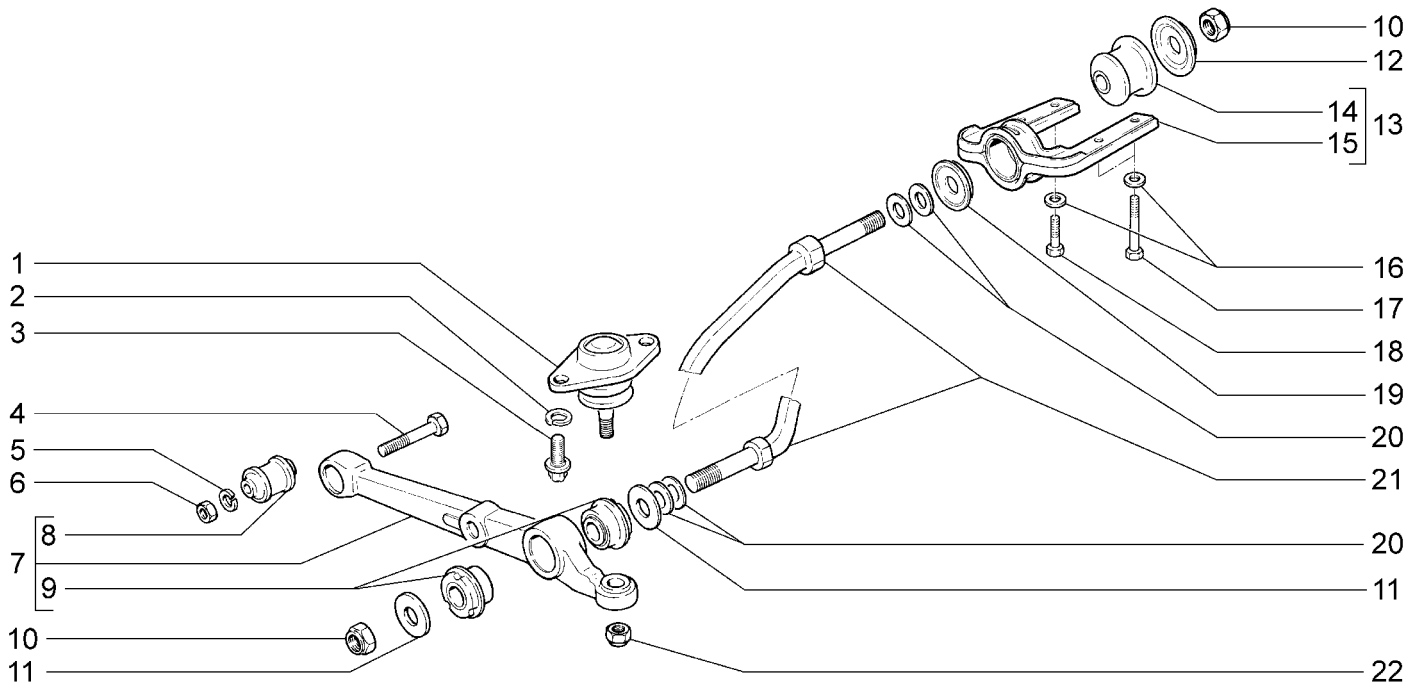

№ поз.	№ извещ. об изм	Дата выпуска изв	Вкл. в з/ч	Номер детали	Вари ант	Применяемость	Кол.	Наименование
22			+	00001-0061050-11			2	Гайка М12х1,25 самоконтрящаяся
* - наибольшее количество								
** - входит в состав стоек телескопических в сборе (D200)								

СТАБИЛИЗАТОР ПОПЕРЕЧНОЙ УСТОЙЧИВОСТИ

D220

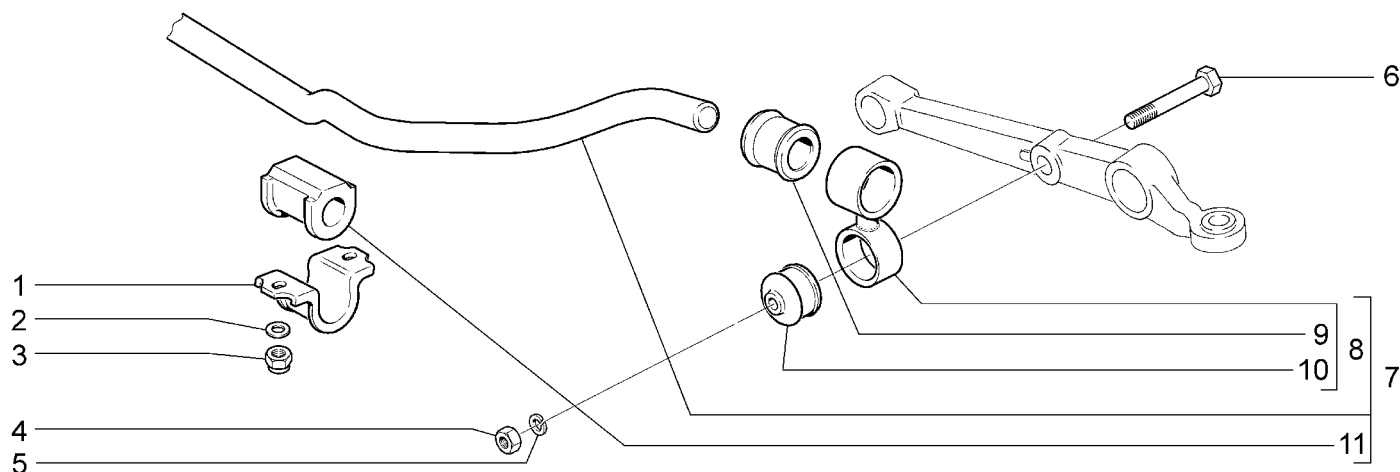

21921-40 21921-41		21922-41 21922-42		21925-42 21927-42		21941-40 21941-41		21942-42 21945-42		21947-42	
№ поз.	№ извещ. об изм	Дата выпуска изв	Вкл. в з/ч	Номер детали	Вари ант	Применяемость	Кол.	Наименование			
1			+	21080-2906042-00			2	Кронштейн подушки штанги стабилизатора			
2			+	00001-0005196-01			4	Шайба 8			
3			+	00001-0061041-11			4	Гайка М8 самоконтрящаяся			
4			+	00001-0021647-11			2	Гайка М10х1,25			
5			+	00001-0005168-70			2	Шайба 10 пружинная			
6			+	00001-0059713-21			2	Болт М10х1,25х75			
7			+	21900-2906010-00			1	Стабилизатор поперечной устойчивости передний			
8			+	21900-2906050-00			2	Стойка переднего стабилизатора с шарнирами			
9			+	21900-2906078-00			2	Втулка стойки			
10			+	21900-2906079-00			2	Втулка стойки нижняя			
11			+	21900-2906040-00			2	Подушка штанги переднего стабилизатора			

ПОДВЕСКА ЗАДНЯЯ

D300

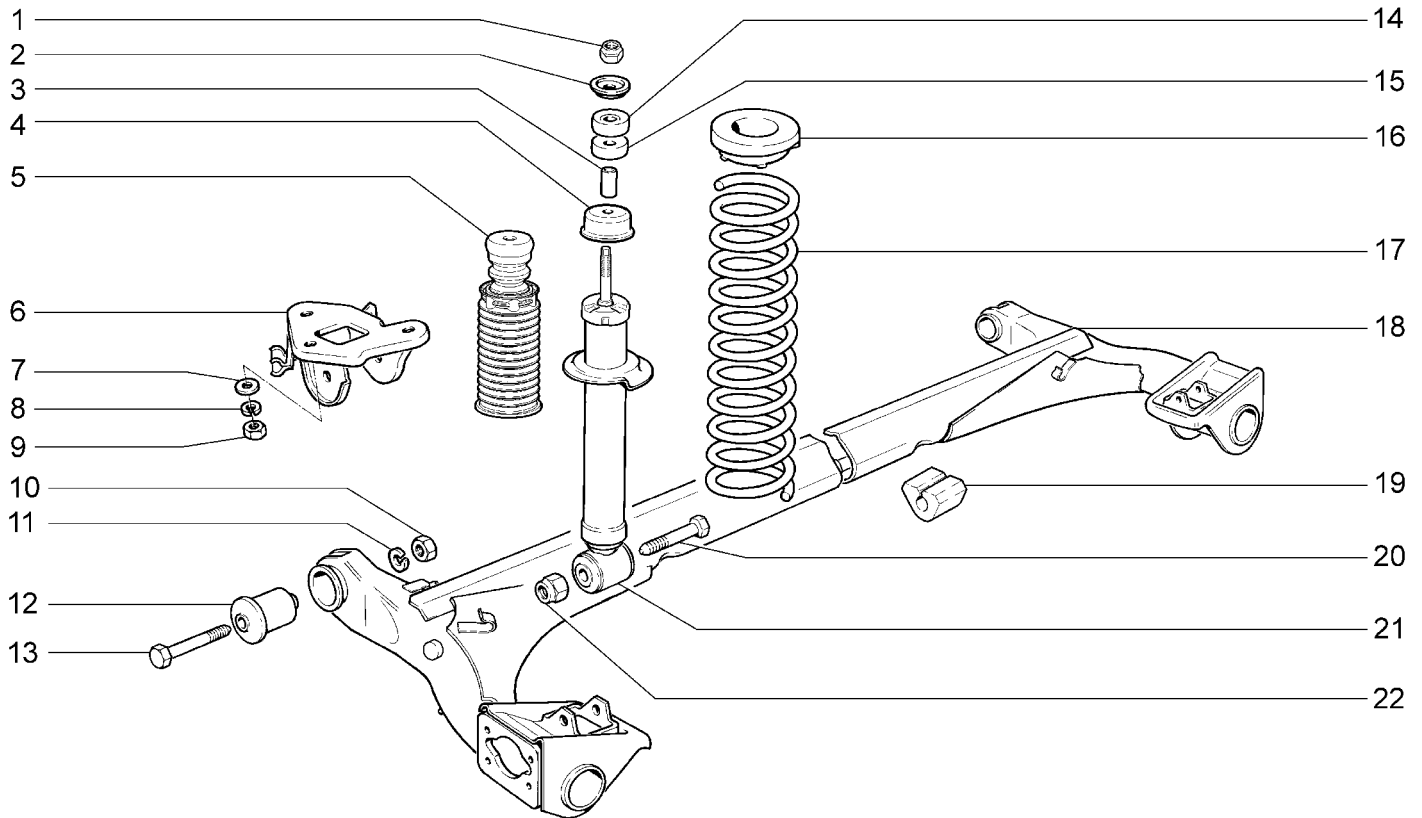

21921-40(01) 21921-41(01)		21922-41(01) 21922-42(01)		21925-42(01) 21927-42(01)		21941-40(02) 21941-41(02)		21942-42(02) 21945-42(02)		21947-42(02)	
№ поз.	№ извещ. об изм.	Дата выпуска изв.	Вкл. в з/ч	Номер детали	Вариант	Применяемость	Кол.	Наименование			
1			+	00001-0025745-11			2	Гайка М10х1,25 самоконтрящаяся			
2			+	21010-2905455-01			2	Шайба			
3			+	21700-2915542-00			2	Втулка амортизатора			
4				21920-2912834-00			2	Ограничитель хода сжатия амортизатора			
5			+	21920-2912812-00			2	Буфер хода сжатия с кольцом и кожухом			
6			+	21100-2914046-00			1	Кронштейн рычага правый			
6			+	21100-2914047-00			1	Кронштейн рычага левый			
7			+	00001-0026297-01			6	Шайба 10			
8			+	00001-0005168-70			6	Шайба 10 пружинная			
9			+	00001-0021647-11			6	Гайка М10х1,25			
10			+	00001-0061015-11			2	Гайка М12х1,25			
11			+	00001-0005170-70			2	Шайба 12 пружинная			
12			+	21900-2914054-00	*		2	Шарнир рычага			
13			+	21080-2914040-00			2	Болт рычага			
14			+	21100-2915450-00			2	Подушка амортизатора			
15			+	21010-2905450-00			2	Подушка амортизатора			
16			+	21100-2912652-00			2	Прокладка верхняя			
17			+	11180-2912712-10		(01)	2	Пружина задней подвески			
17			+	21110-2912712-00		(02)	2	Пружина задней подвески			
18			+	21920-2914008-00	*		1	Рычаги задней подвески			
19			+	11180-2916040-10	*		1	Подушка штанги заднего стабилизатора			
20			+	00001-0061429-21			2	Болт М12х1,25х80 с заостренным концом			
21			+	21900-2915004-00			2	Амортизатор задней подвески			

ПОДВЕСКА ЗАДНЯЯ

D300

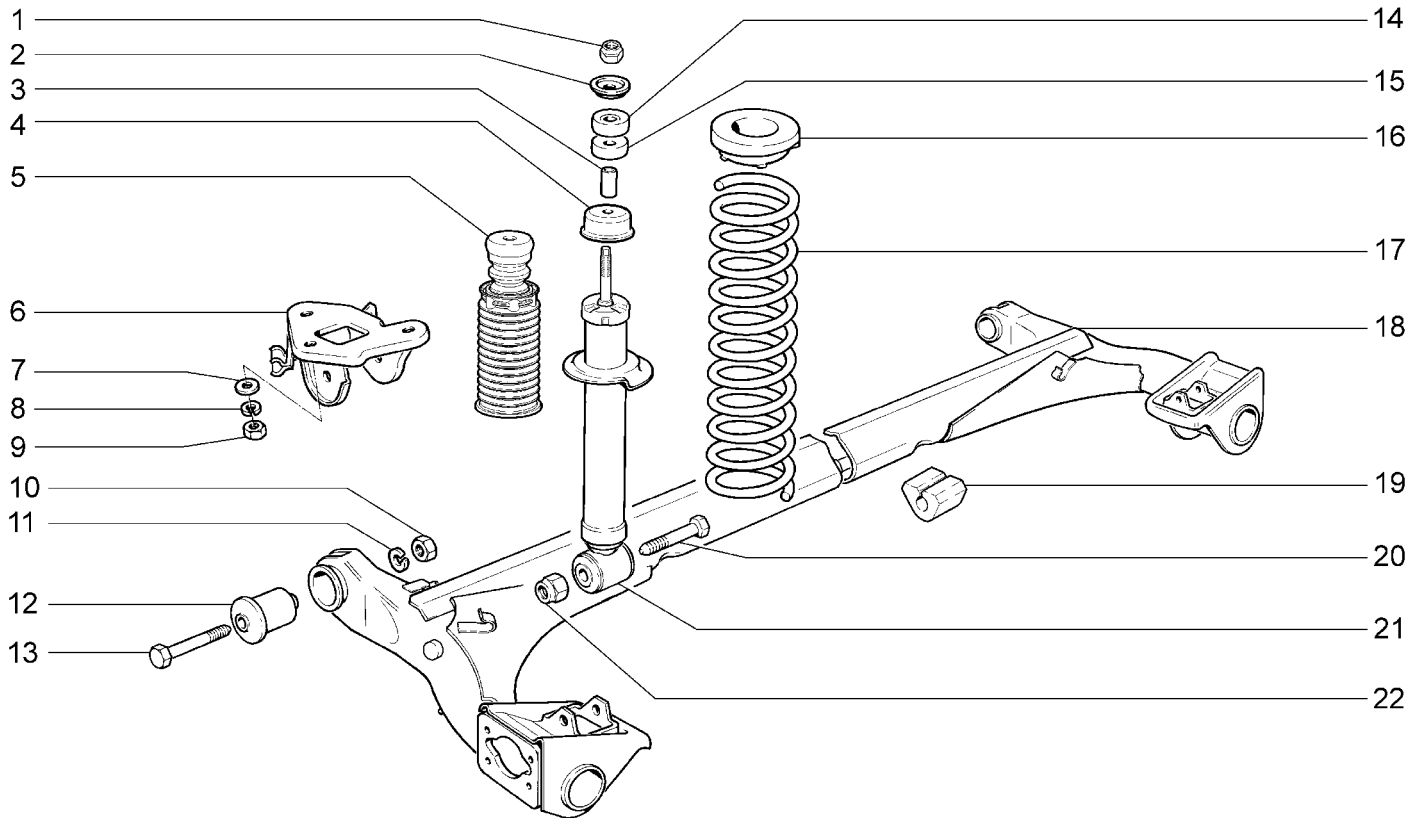

21921-40(01)	21922-41(01)	21925-42(01)	21941-40(02)	21942-42(02)	21947-42(02)
21921-41(01)	21922-42(01)	21927-42(01)	21941-41(02)	21945-42(02)	

№ поз.	№ извещ. об изм.	Дата выпуска изв.	Вкл. в з/ч	Номер детали	Вари ант	Применяемость	Кол.	Наименование
22			+	00001-0061050-11			2	Гайка М12х1,25 самоконтрящаяся

* - входит в состав 21920-2914002-00, 21920-2914002-10 (D310)

РЫЧАГИ ЗАДНЕЙ ПОДВЕСКИ С ТОРМОЗАМИ

D310

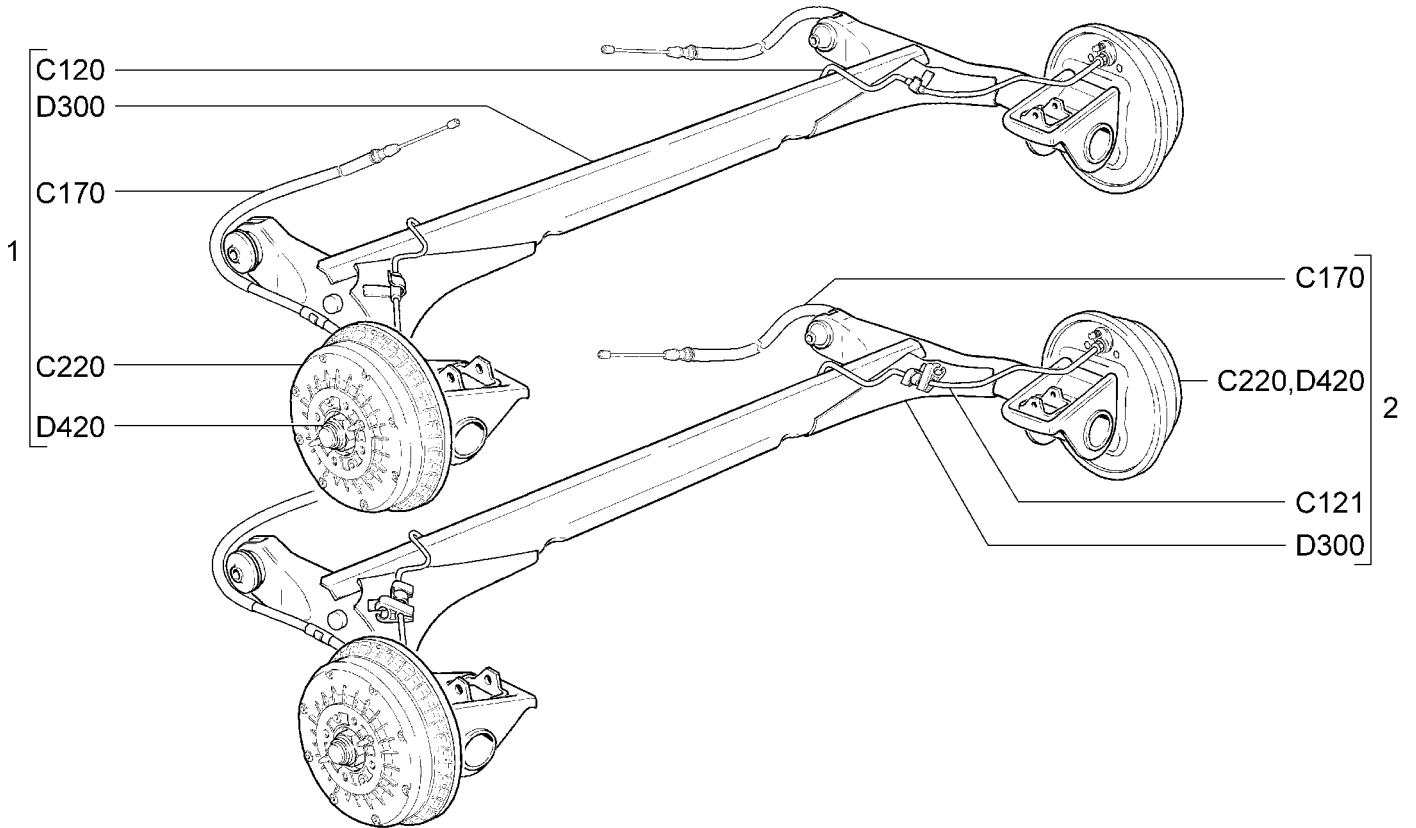

№ поз.	№ извещ. об изм	Дата выпуска изв	Вкл. в з/ч	Номер детали	Вари ант	Применяемость	Кол.	Наименование
				21921-40(01) 21921-41(02)				
				21922-41(02) 21922-42(02)				
				21925-42(02) 21927-42(02)				
				21941-40(01) 21941-41(02)				
				21942-42(02) 21945-42(02)				
				21947-42(02)				
1			+	21920-2914002-00		(01)	1	Рычаги задней подвески с тормозами
2			+	21920-2914002-10		(02)	1	Рычаги задней подвески с тормозами

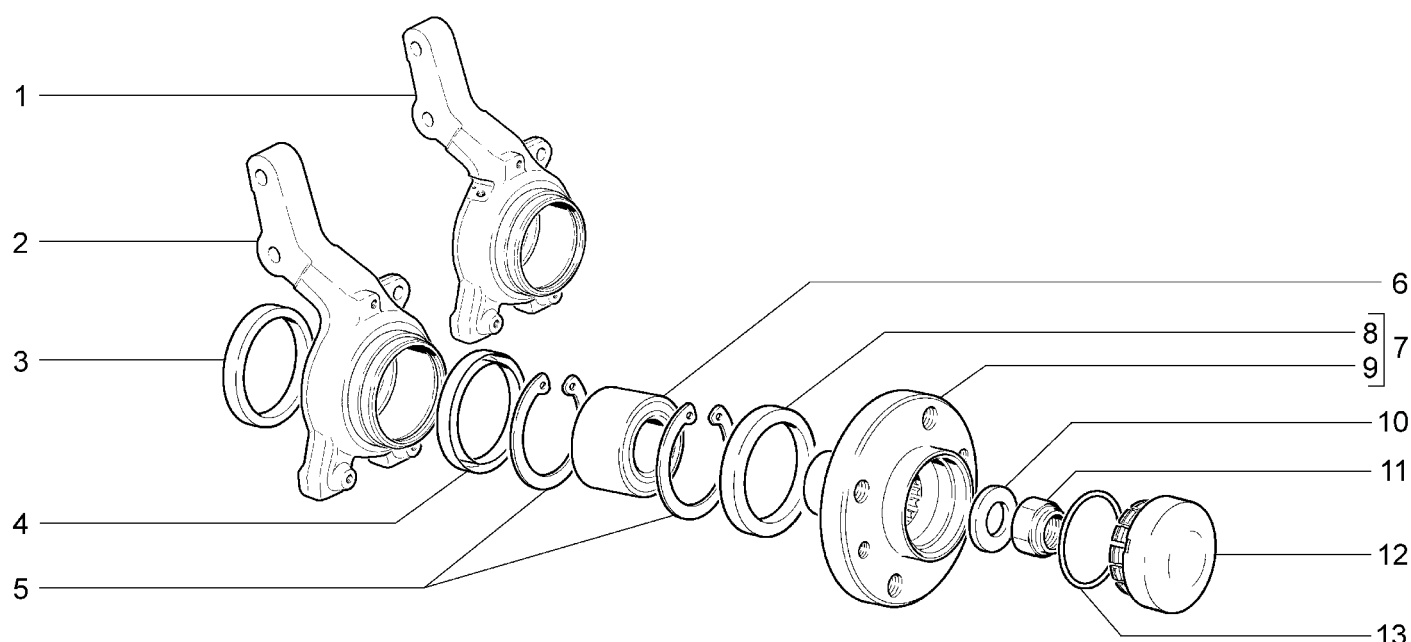
КУЛАКИ ПОВОРОТНЫЕ И СТУПИЦЫ**D400**

21921-40(01)		21922-41(02)		21925-42(02)		21941-40(01)		21942-42(02)		21947-42(02)	
21921-41(02)		21922-42(02)		21927-42(02)		21941-41(02)		21945-42(02)			
№ поз.	№ извещ. об изм	Дата выпуска изв	Вкл. в з/ч	Номер детали	Вари ант	Применяемость	Кол.	Наименование			
1			+	11180-3001014-10	*	(02)	1	Кулак поворотный правый			
1			+	11180-3001015-10	*	(02)	1	Кулак поворотный левый			
2			+	11180-3001014-00	*	(01)	1	Кулак поворотный правый			
2			+	11180-3001015-00	*	(01)	1	Кулак поворотный левый			
3			+	21080-3001060-00	*		2	Кольцо грязезащитное внутреннее			
4			+	21080-3001061-00	*		2	Кольцо грязезащитное наружное			
5			+	11180-3103032-00	*		4	Кольцо стопорное			
6			+	11180-3103020-00	~ *		2	Подшипник ступицы			
6			+	11180-3103020-02	~ *		2	Подшипник ступицы			
6			+	11180-3103020-03	~ *		2	Подшипник ступицы			
7			+	11180-3103012-00	*		2	Ступица переднего колеса с кольцом грязезащитным			
8			+	21080-3103061-00			2	Кольцо грязезащитное			
9			+	11180-3103015-00			2	Ступица переднего колеса			
10			+	21080-3103079-00			2	Шайба подшипника			
11			+	00001-0040442-71			2	Гайка М20х1,5 с пояском			
12			+	21100-3103065-00		(01)	2	Колпак ступицы колеса			
13			+	21080-3103068-00		(01)	2	Кольцо уплотнительное			

* - входит в состав стоек телескопических в сборе (D200)

КОЛЁСА ~

D410

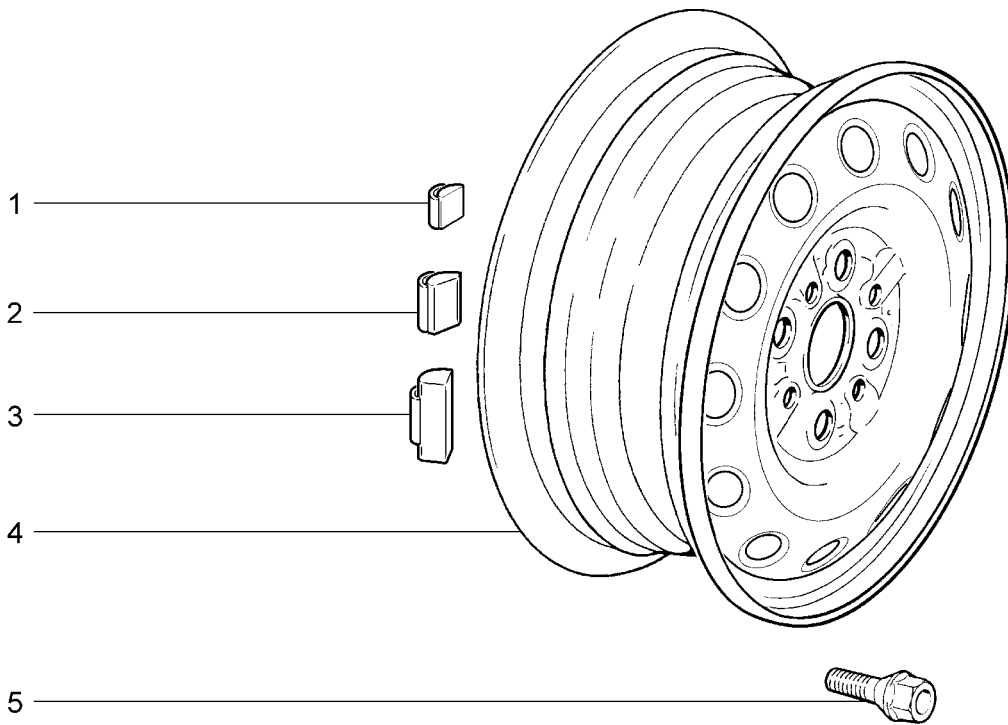

		21921-40	21921-41	21922-41	21941-40	21941-41			
№ поз.	№ извещ. об изм	Дата выпуска изв	Вкл. в з/ч	Номер детали	Вариант	Применяемость	Кол.	Наименование	
1			+	21080-3101308-00	^ *		10	Груз балансировочный 5г	
2			+	21080-3101301-00	^ *		10	Груз балансировочный 10г	
3			+	21080-3101302-00	^ *		10	Груз балансировочный 20г	
3			+	21080-3101303-00	^ *		10	Груз балансировочный 30г	
3			+	21080-3101304-00	^ *		10	Груз балансировочный 40г	
3			+	21080-3101306-00	^ *		10	Груз балансировочный 50г	
3			+	21080-3101307-00	^ *		10	Груз балансировочный 60г	
3			+	21080-3101309-00	^ *		10	Груз балансировочный 15г	
3			+	21080-3101310-00	^ *		10	Груз балансировочный 25г	
3			+	21080-3101311-00	^ *		10	Груз балансировочный 35г	
3			+	21080-3101312-00	^ *		10	Груз балансировочный 45г	
3			+	21080-3101313-00	^ *		10	Груз балансировочный 55г	
4			+	21700-3101015-01			5	Колесо	
5			+	21080-3101040-10			16	Болт колеса	

* - наибольшее количество

КОЛЕСА ~

D411

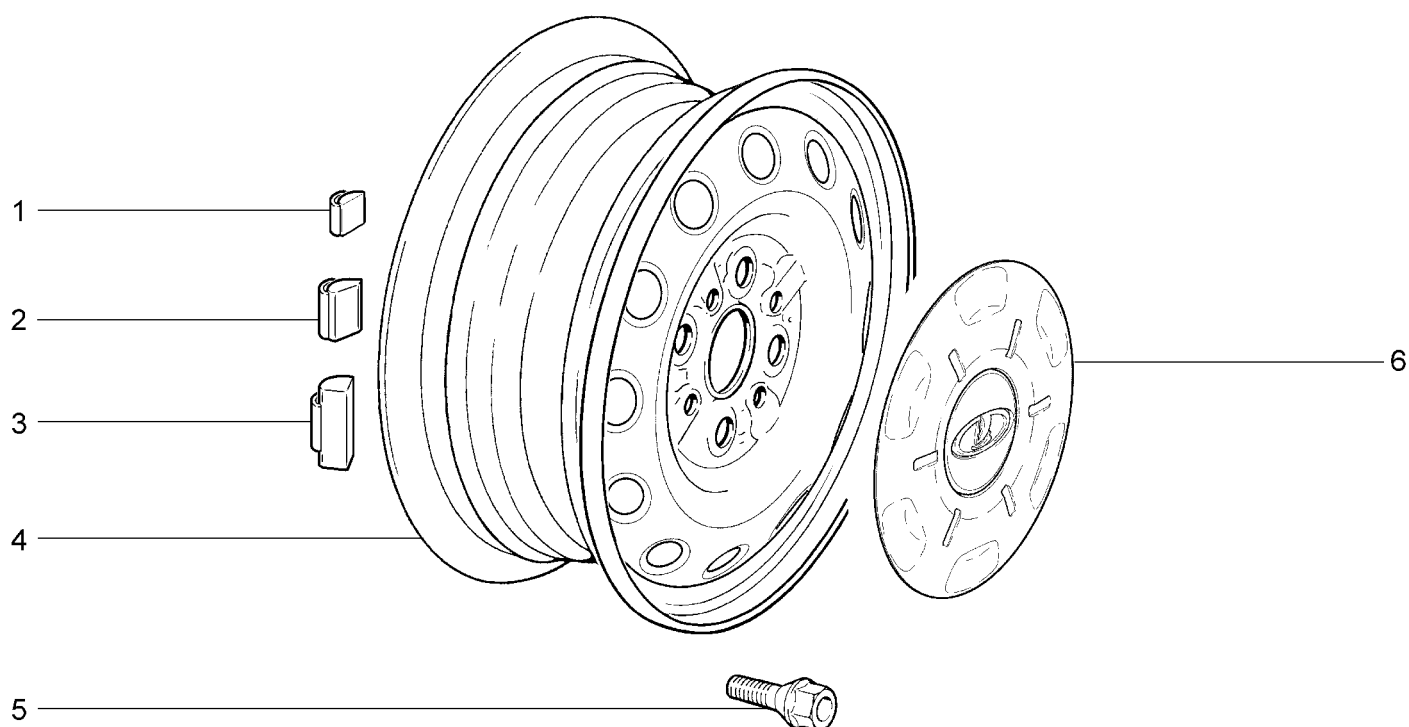

21922-41		21941-41							
№ поз.	№ извещ. об изм	Дата выпуска изв	Вкл. в з/ч	Номер детали	Вариант	Применяемость	Кол.	Наименование	
1			+	21080-3101308-00	^ *		10	Груз балансировочный 5г	
2			+	21080-3101301-00	^ *		10	Груз балансировочный 10г	
3			+	21080-3101302-00	^ *		10	Груз балансировочный 20г	
3			+	21080-3101303-00	^ *		10	Груз балансировочный 30г	
3			+	21080-3101304-00	^ *		10	Груз балансировочный 40г	
3			+	21080-3101306-00	^ *		10	Груз балансировочный 50г	
3			+	21080-3101307-00	^ *		10	Груз балансировочный 60г	
3			+	21080-3101309-00	^ *		10	Груз балансировочный 15г	
3			+	21080-3101310-00	^ *		10	Груз балансировочный 25г	
3			+	21080-3101311-00	^ *		10	Груз балансировочный 35г	
3			+	21080-3101312-00	^ *		10	Груз балансировочный 45г	
3			+	21080-3101313-00	^ *		10	Груз балансировочный 55г	
4			+	21700-3101015-01			5	Колесо	
5			+	21080-3101040-10			16	Болт колеса	
6			+	21900-3101014-00			4	Колпак центральный колеса	

* - наибольшее количество

КОЛЁСА (10)

D412

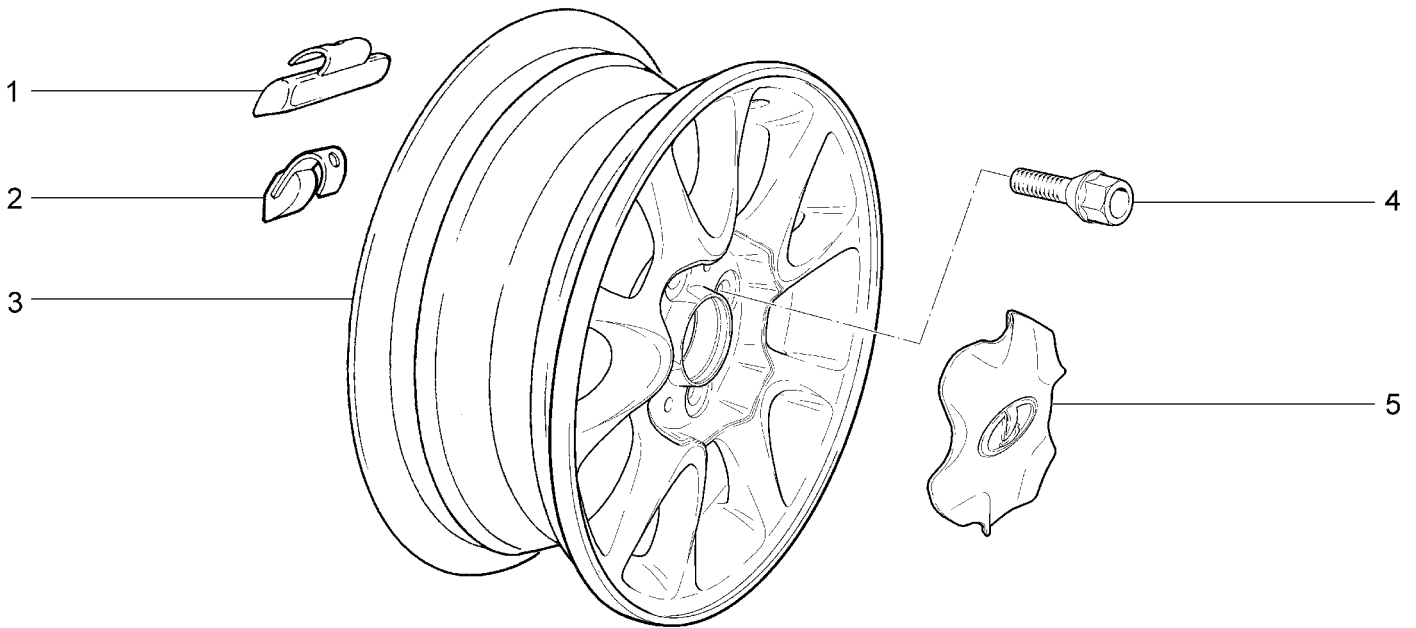

		21922-42	21925-42	21927-42	21942-42	21945-42	21947-42		
№ поз.	№ извещ. об изм	Дата выпуска изв	Вкл. в з/ч	Номер детали	Вариант	Применяемость	Кол.	Наименование	
1				21120-3101303-00	^ *		8	Груз балансировочный 15г	
1				21120-3101304-00	^ *		8	Груз балансировочный 20г	
1				21120-3101306-00	^ *		8	Груз балансировочный 25г	
1				21120-3101307-00	^ *		8	Груз балансировочный 30г	
1				21120-3101308-00	^ *		8	Груз балансировочный 35г	
1				21120-3101309-00	^ *		8	Груз балансировочный 40г	
1				21120-3101310-00	^ *		8	Груз балансировочный 45г	
1				21120-3101311-00	^ *		8	Груз балансировочный 50г	
1				21120-3101312-00	^ *		8	Груз балансировочный 55г	
1				21120-3101313-00	^ *		8	Груз балансировочный 60г	
2			+	21100-3101301-00	^ *		8	Груз балансировочный 5г	
2			+	21100-3101302-00	^ *		8	Груз балансировочный 10г	
3			+	21920-3101015-10			4	Колесо литое	
4			+	21120-3101040-10			16	Болт колеса	
5			+	21920-3101014-10			4	Колпак колеса	

* - наибольшее количество

КОЛЁСА (11) (12)

D413

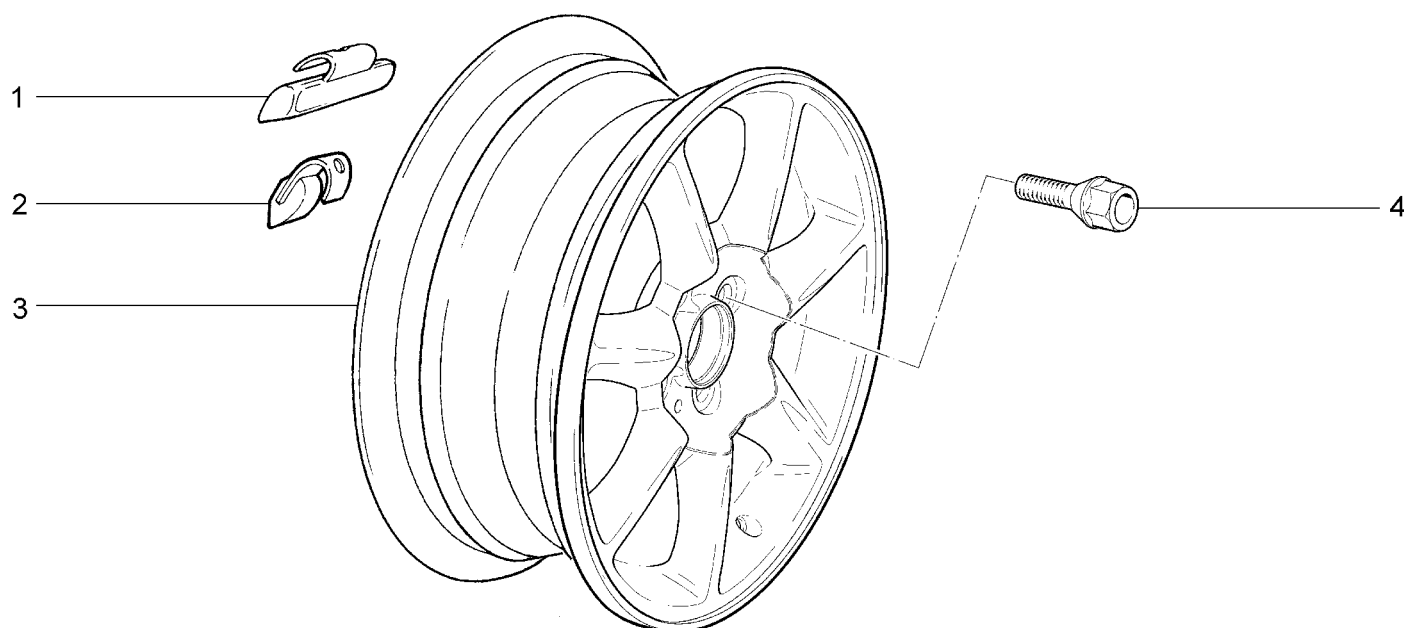

21922-42		21927-42		21947-42				
№ поз.	№ извещ. об изм	Дата выпуска изв	Вкл. в з/ч	Номер детали	Вари ант	Применяемость	Кол.	Наименование
1				21120-3101303-00	^ *		10	Груз балансировочный 15г
1				21120-3101304-00	^ *		10	Груз балансировочный 20г
1				21120-3101306-00	^ *		10	Груз балансировочный 25г
1				21120-3101307-00	^ *		10	Груз балансировочный 30г
1				21120-3101308-00	^ *		10	Груз балансировочный 35г
1				21120-3101309-00	^ *		10	Груз балансировочный 40г
1				21120-3101310-00	^ *		10	Груз балансировочный 45г
1				21120-3101311-00	^ *		10	Груз балансировочный 50г
1				21120-3101312-00	^ *		10	Груз балансировочный 55г
1				21120-3101313-00	^ *		10	Груз балансировочный 60г
2			+	21100-3101301-00	^ *		10	Груз балансировочный 5г
2			+	21100-3101302-00	^ *		10	Груз балансировочный 10г
3			+	21920-3101015-20			5	Колесо литое
4			+	21120-3101040-10			16	Болт колеса

* - наибольшее количество

КОЛЕСО ЗАПАСНОЕ (10)

D414

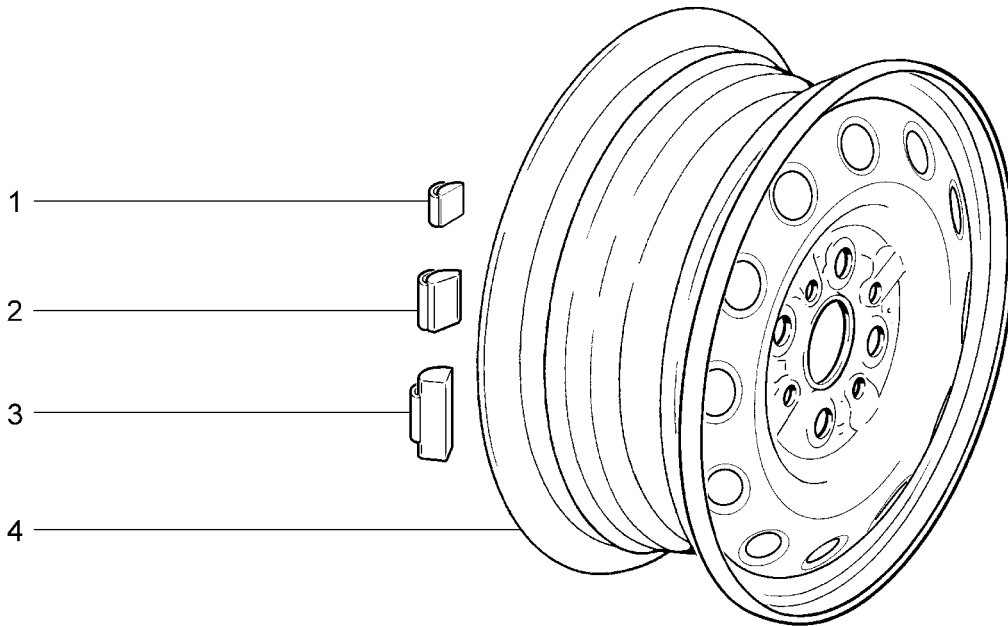

21922-42		21925-42		21927-42		21942-42		21945-42		21947-42	
№ поз.	№ извещ. об изм	Дата выпуска изв	Вкл. в з/ч	Номер детали	Вариант	Применяемость	Кол.	Наименование			
1			+	21080-3101308-00	^ *		2	Груз балансировочный 5г			
2			+	21080-3101301-00	^ *		2	Груз балансировочный 10г			
3			+	21080-3101302-00	^ *		2	Груз балансировочный 20г			
3			+	21080-3101303-00	^ *		2	Груз балансировочный 30г			
3			+	21080-3101304-00	^ *		2	Груз балансировочный 40г			
3			+	21080-3101306-00	^ *		2	Груз балансировочный 50г			
3			+	21080-3101307-00	^ *		2	Груз балансировочный 60г			
3			+	21080-3101309-00	^ *		2	Груз балансировочный 15г			
3			+	21080-3101310-00	^ *		2	Груз балансировочный 25г			
3			+	21080-3101311-00	^ *		2	Груз балансировочный 35г			
3			+	21080-3101312-00	^ *		2	Груз балансировочный 45г			
3			+	21080-3101313-00	^ *		2	Груз балансировочный 55г			
4			+	21700-3101015-01			1	Колесо			

* - наибольшее количество

СТУПИЦЫ ЗАДНИХ КОЛЕС

D420

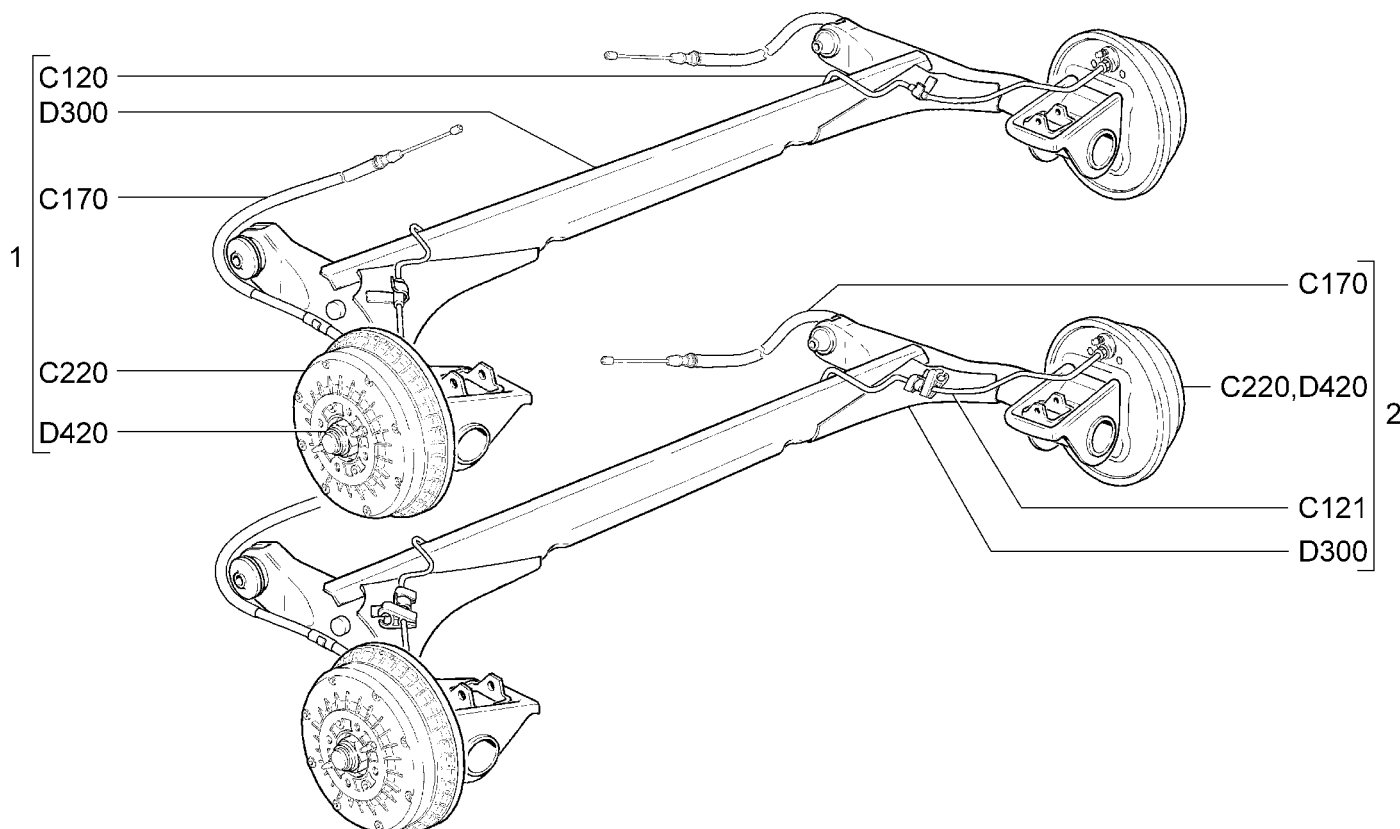

21921-40 21921-41		21922-41 21922-42		21925-42 21927-42		21941-40 21941-41		21942-42 21945-42		21947-42	
№ поз.	№ извещ. об изм.	Дата выпуска изв.	Вкл. в з/ч	Номер детали	Вари ант	Применяемость	Кол.	Наименование			
1			+	21920-3104063-00	*		2	Ось ступицы заднего колеса			
2			+	21100-3104014-00	*		2	Ступица заднего колеса в сборе			
3			+	21080-3104016-00			2	Кольцо грязезащитное			
4			+	21080-3104032-00			2	Кольцо стопорное			
5			+	21080-3104020-00	~		2	Подшипник			
5			+	21080-3104020-01	~		2	Подшипник			
5			+	21080-3104020-02	~		2	Подшипник			
5			+	21080-3104020-04	~		2	Подшипник			
6			+	21080-3104079-00	*		2	Шайба подшипника			
7			+	00001-0040442-71	*		2	Гайка М20х1,5 с пояском			
8			+	21080-3103068-00			2	Кольцо уплотнительное			
9			+	21100-3103065-00			2	Колпак ступицы колеса			

* - входит в состав 21920-2914002-00, 21920-2914002-10 (D310)

СИСТЕМА ВЕНТИЛЯЦИИ И ОТОПЛЕНИЯ

E100

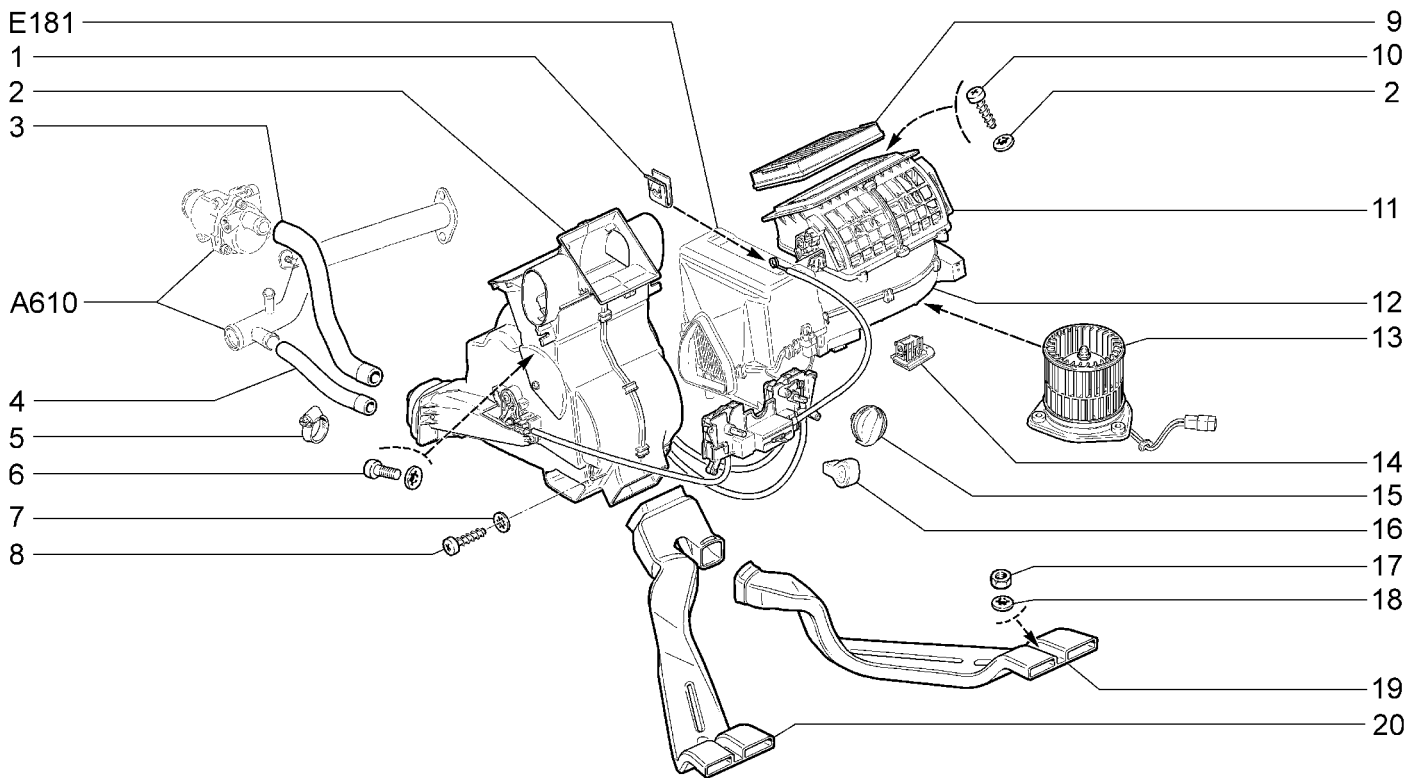

21921-40(01) 21921-41(01)		21922-41(03) 21922-42(03)		21925-42(02) 21927-42(02)		21941-40(01) 21941-41(01)		21942-42(03) 21945-42(02)		21947-42(02)	
№ поз.	№ извещ. об изм.	Дата выпуска изв.	Вкл. в з/ч	Номер детали	Вариант	Применяемость	Кол.	Наименование			
1			+	21010-8109137-00			1	Гайка пружинная			
2			+	21900-8101010-00		(01-10)	1	Отопитель с управлением в сборе			
2			+	21900-8101010-10		(02)	1	Отопитель с управлением в сборе			
2			+	21920-8101010-00		(03)(01-11)(02-11,12)	1	Отопитель с управлением в сборе			
3			+	21900-8101200-00			1	Шланг отопителя подводящий			
4			+	21900-8101204-00			1	Шланг отопителя отводящий			
5			+	21080-1300008-60			4	Хомут винтовой			
6			+	00001-0032764-01			2	Винт М6х20			
7			+	00001-0025991-71			10	Шайба 5 стопорная			
8			+	00001-0076711-01			4	Винт 4,9х12,7 самонарезающий			
9			+	11180-8122010-00	~		1	Фильтр воздушный			
9			+	11180-8122010-01	~		1	Фильтр воздушный			
9			+	11180-8122010-03	~		1	Фильтр воздушный			
10			+	00001-0076712-01			4	Винт 4,9х15,9 самонарезающий			
11			+	21900-8118010-10		(01)	1	Вентилятор системы отопления в сборе			
11			+	21900-8118010-20		(02)	1	Вентилятор системы отопления в сборе			
11			+	21920-8118010-00		(03)	1	Вентилятор системы отопления в сборе			
12			+	21900-8118012-00			1	Вентилятор системы отопления и кондиционирования в сборе			
13			+	21900-8118020-00			1	Электровентилятор системы отопления			
14			+	21900-8118022-00		(02)	1	Резистор добавочный			
14			+	21920-8118022-00		(03)	1	Резистор добавочный			

СИСТЕМА ВЕНТИЛЯЦИИ И ОТОПЛЕНИЯ

E100

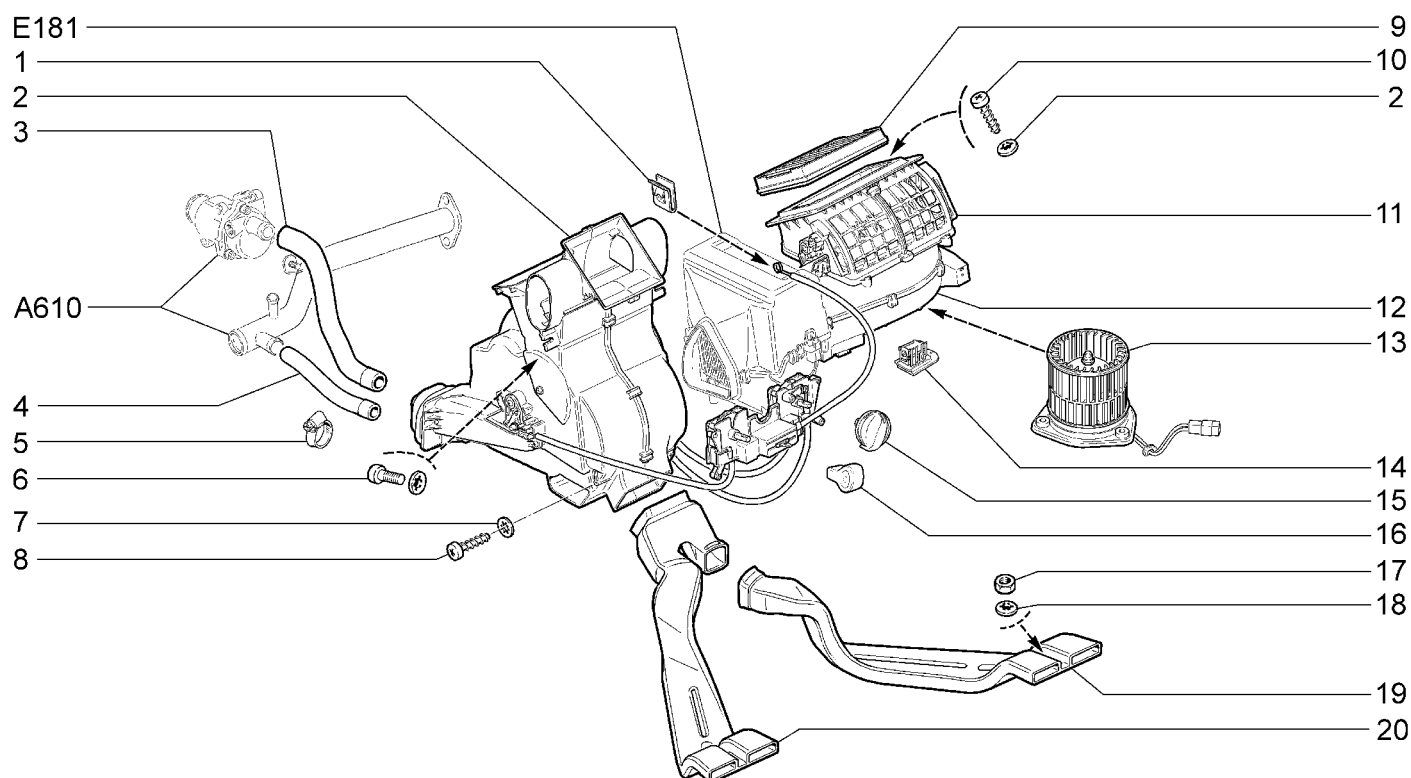

21921-40(01)		21922-41(03)		21925-42(02)		21941-40(01)		21942-42(03)		21947-42(02)	
21921-41(01)		21922-42(03)		21927-42(02)		21941-41(01)		21945-42(02)			
№ поз.	№ извещ. об изм.	Дата выпуска изв.	Вкл. в з/ч	Номер детали	Вариант	Применяемость	Кол.	Наименование			
15			+	11180-8109220-10		(01)(02)	1	Ручка привода управления заслонками			
16			+	11180-8109044-00		(01)(02)	1	Рукоятка рычага управления заслонкой рециркуляции			
17			+	00001-0058962-11			2	Гайка М6			
18			+	00001-0025990-71			2	Шайба 6 стопорная			
19				11180-8104032-10			1	Воздухопровод обогрева салона задний			
20				11180-8101342-10			1	Воздухопровод обогрева салона передний			

ЩИТОК ВОДООТРАЖАТЕЛЬНЫЙ

E140

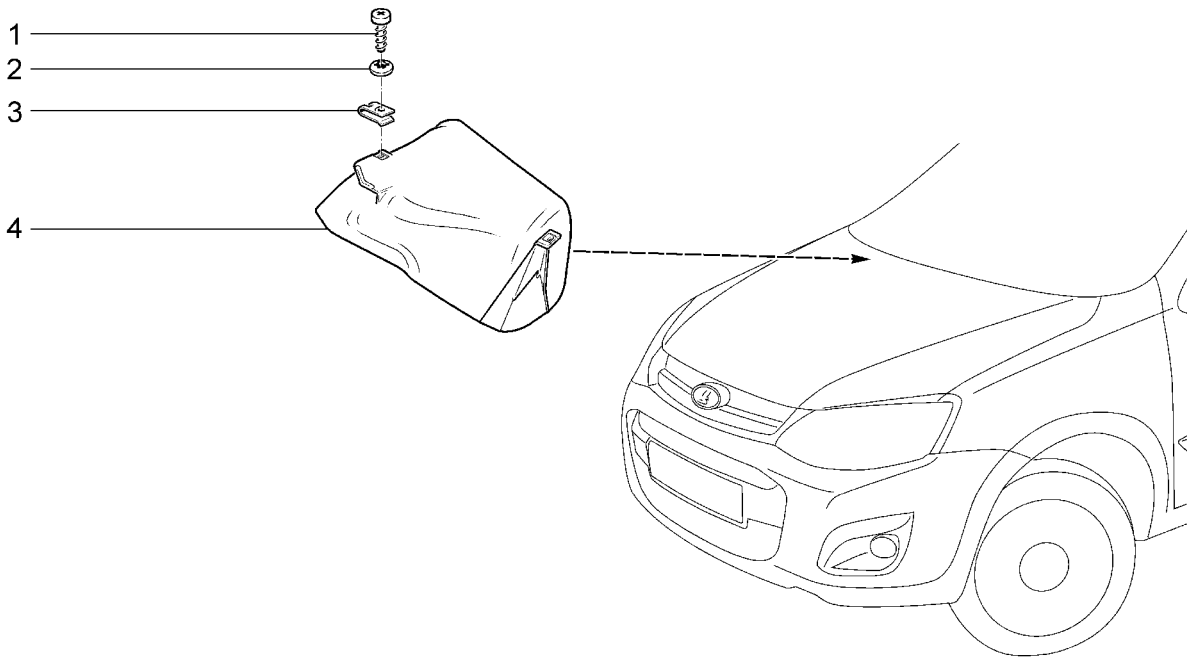

21921-40 21921-41		21922-41 21922-42		21925-42 21927-42		21941-40 21941-41		21942-42 21945-42		21947-42	
№ поз.	№ извещ. об изм	Дата выпуска изв	Вкл. в з/ч	Номер детали	Вариант	Применяемость	Кол.	Наименование			
1			+	00001-0076701-01			2	Винт 4,3x12,7 самонарезающий			
2			+	00001-0025995-71			2	Шайба 6 стопорная			
3			+	21010-8109137-00			2	Гайка пружинная			
4			+	21900-8119054-00			1	Щиток водоотражательный воздухозаборника			

ДЕФЛЕКТОРЫ ВЫТЯЖНОЙ ВЕНТИЛЯЦИИ **E150**

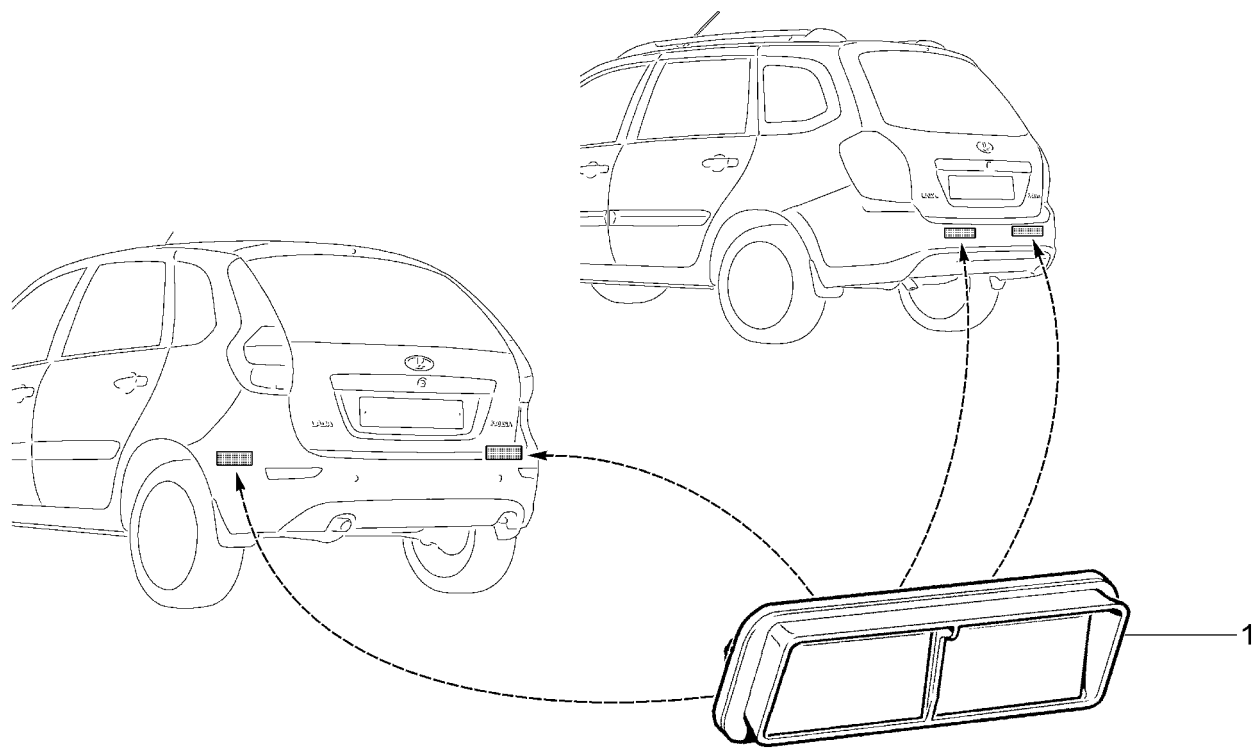

21921-40		21922-41		21925-42		21941-40		21942-42		21947-42	
21921-41		21922-42		21927-42		21941-41		21945-42			
№ поз.	№ извещ. Об изм	Дата выпуска изв	Вкл. В з/ч	Номер детали	Вари ант	Применяемость	Кол.	Наименование			
1			+	11180-8104086-00			2	Дефлектор вытяжной вентиляции			

СИСТЕМА КОНДИЦИОНИРОВАНИЯ (КУ)

E181

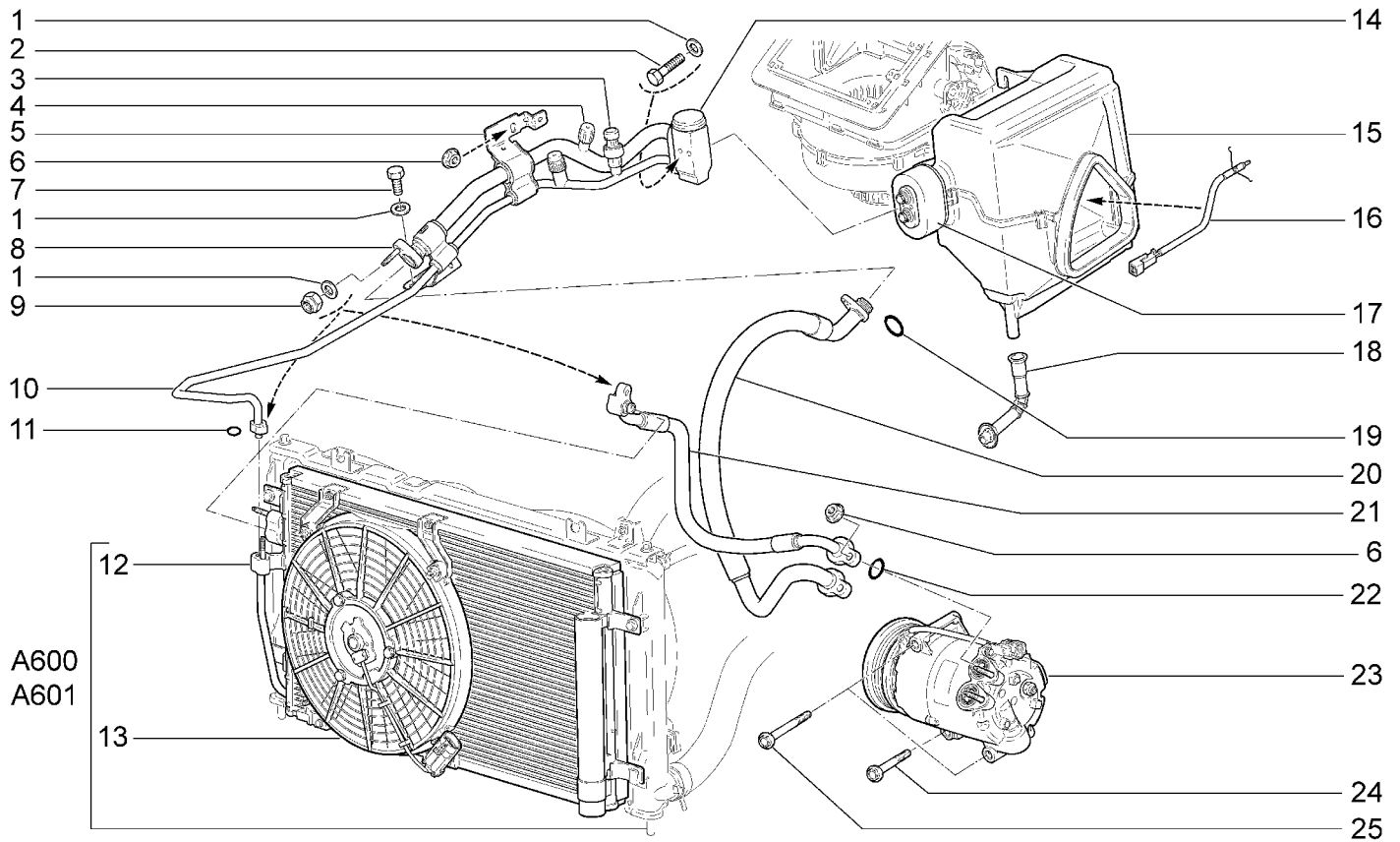

21921-41 21922-41		21922-42 21925-42		21927-42		21941-41 21942-42		21945-42 21947-42	
№ поз.	№ извещ. Об изм	Дата выпуска изв	Вкл. В з/ч	Номер детали	Вари ант	Применяемость	Кол.	Наименование	
1			+	00001-0026444-01			6	Шайба 6	
2			+	00001-0009034-21			2	Болт М6х45	
3			+	21900-8127310-00			1	Датчик давления в сборе	
4			+	21900-8120410-00			1	Клапан сервисный в сборе	
5			+	21900-8120100-00			1	Блок трубопроводов в сборе	
6			+	00001-0038322-01			2	Гайка М8 с зубчатым буртиком	
7			+	00001-0009020-21			1	Болт М6х12	
8			+	21900-8120160-00			1	Трубопровод низкого давления в сборе	
9			+	00001-0038321-01			1	Гайка М6 с зубчатым буртиком	
10			+	21900-8120170-00			1	Трубопровод высокого давления в сборе	
11			+	21900-8120228-00			1	Кольцо уплотнительное d=6,7	
12			+	21900-8112014-11			1	Конденсатор в сборе	
13			+	21900-8112030-11			1	Электроventильатор в сборе	
14			+	21900-8116110-00			1	Терморегулирующий ventиль в сборе	
15			+	21900-8116010-00			1	Блок испарителя в сборе	
16			+	21900-8121030-00			1	Датчик температуры испарителя	
17			+	21900-8116014-10			1	Испаритель в сборе	
18			+	21900-8116162-00			1	Шланг испарителя отводящий	
19			+	21900-8120256-00			1	Кольцо уплотнительное d=12,22	
20			+	21900-8120310-00			1	Трубопровод компрессора нагнетающий	
21			+	21900-8120300-00			1	Трубопровод компрессора всасывающий	
22			+	21900-8120254-00			1	Кольцо уплотнительное d=9,87	

СИСТЕМА КОНДИЦИОНИРОВАНИЯ (КУ)

E181

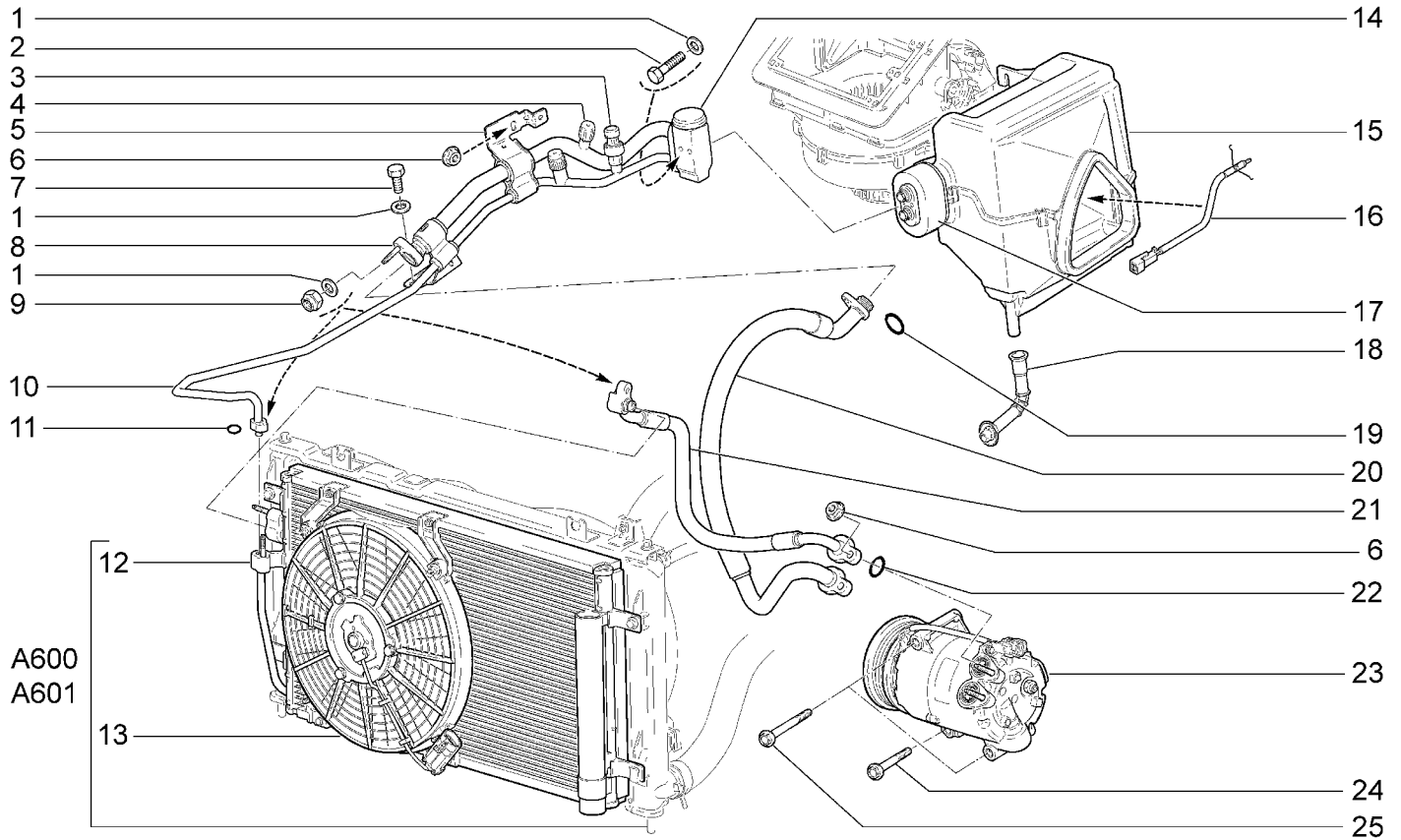

21921-41 21922-41		21922-42 21925-42		21927-42		21941-41 21942-42		21945-42 21947-42	
№ поз.	№ извещ. Об изм	Дата выпуска изв	Вкл. В з/ч	Номер детали	Вари ант	Применяемость	Кол.	Наименование	
23			+	21900-8111012-00			1	Компрессор с муфтой в сборе	
24			+	11180-8111511-00			1	Болт крепления компрессора М8х75	
25			+	11180-8111510-00			2	Болт крепления компрессора М8х95	

ОМЫВАТЕЛИ

E200

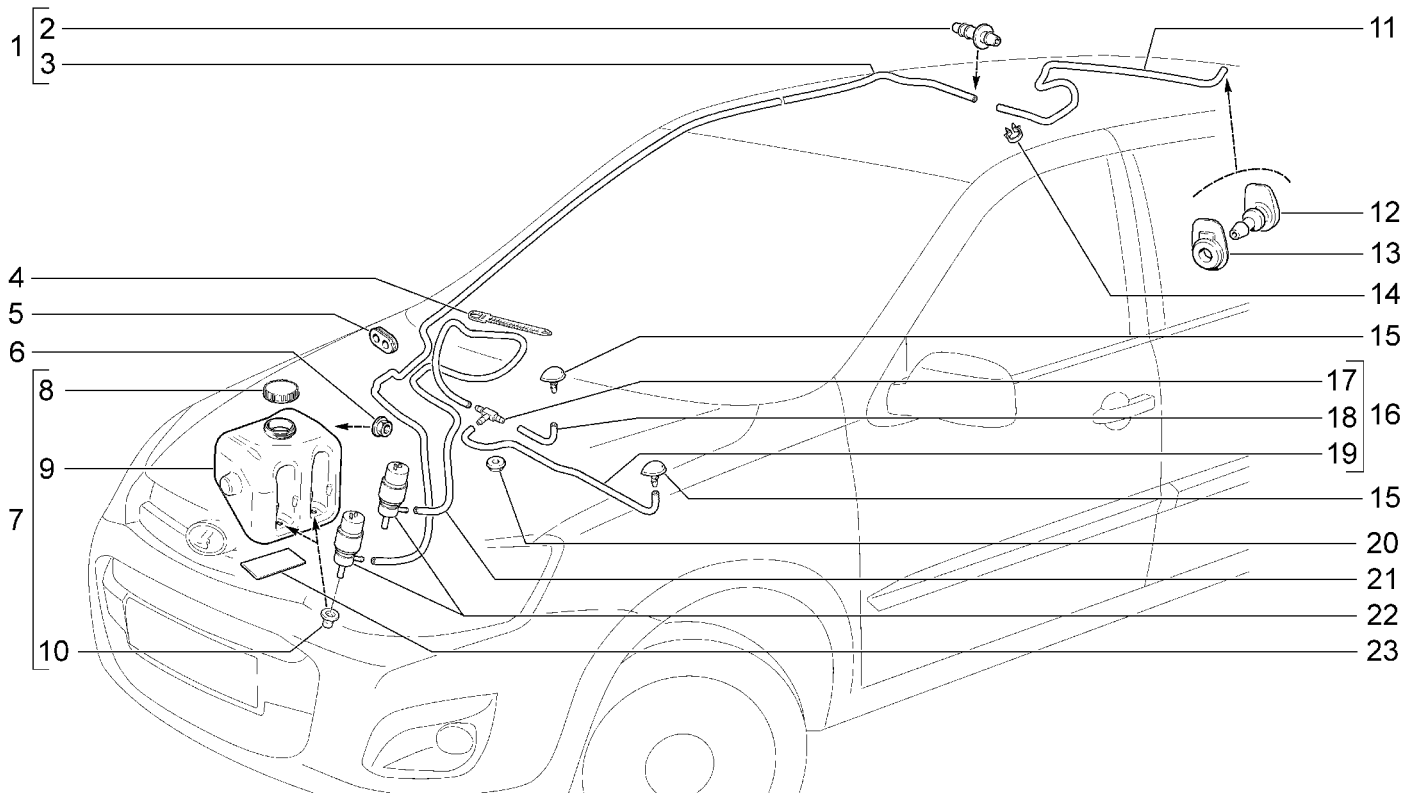

21921-40 21921-41		21922-41 21922-42		21925-42 21927-42				
№ поз.	№ извещ. Об изм	Дата выпуска изв	Вкл. В з/ч	Номер детали	Вари ант	Применяемость	Кол.	Наименование
1			+	21920-6314086-00			1	Трубка от насоса с соединителем в сборе
2			+	21920-6314094-00			1	Трубка от насоса к соединителю
3			+	21140-6314088-00			1	Соединитель трубок омывателя
4			+	00001-0045676-80			1	Хомут 84,5
5				21010-1104089-00			1	Уплотнитель
6			+	00001-0038321-01			1	Гайка М6 с зубчатым буртиком
7			+	21920-5208102-10			1	Бачок омывателя в сборе
8			+	21920-5208422-10			1	Крышка
9				21900-5208406-10			1	Бачок омывателя ветрового стекла
10			+	21100-5208458-00			2	Уплотнитель насоса омывателя
11			+	21920-6314096-00			1	Трубка жиклера омывателя
12			+	11170-6314060-00			1	Жиклер омывателя
13			+	11170-6314084-00			1	Уплотнитель жиклера
14			+	00001-0045696-80			2	Скоба 12x3
15			+	21230-5208060-00			2	Жиклер омывателя
16			+	21900-5208090-00			1	Трубки омывателя в сборе
17			+	21900-5208098-00			1	Трубка 245мм
18			+	21050-1127036-00			1	Тройник
19			+	21900-5208097-00			1	Трубка 685мм
20			+	11180-5208124-00			1	Уплотнитель трубки омывателя
21			+	21900-5208095-00			1	Трубка от насоса омывателя к тройнику 1120мм

ОМЫВАТЕЛИ

E200

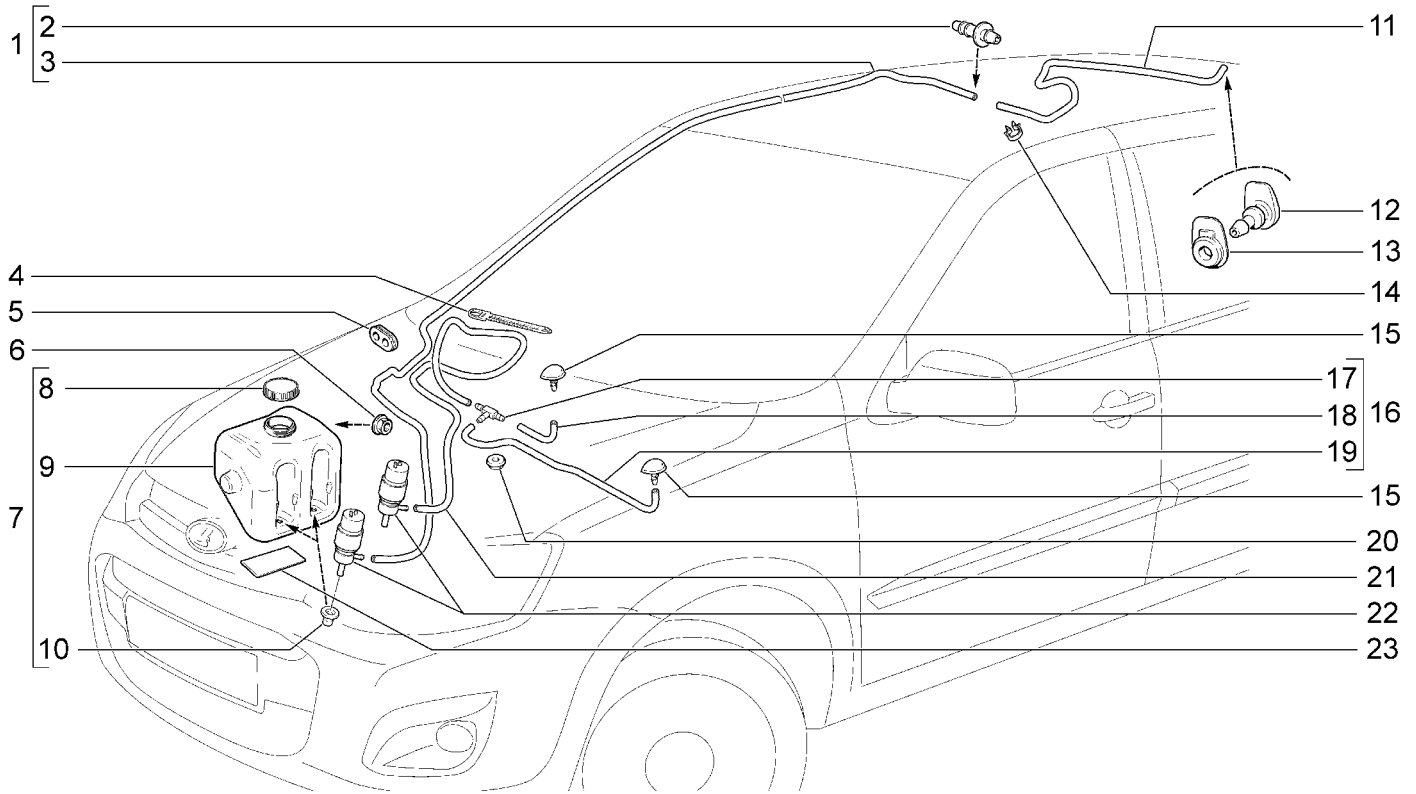

21921-40 21921-41		21922-41 21922-42		21925-42 21927-42				
№ поз.	№ извещ. Об изм	Дата выпуска изв	Вкл. В з/ч	Номер детали	Вари ант	Применяемость	Кол.	Наименование
22			+	21100-5208009-07	~		1	Насос омывателя
22			+	21100-5208009-10	~		1	Насос омывателя
23			+	21100-1311094-00			1	Прокладка расширительного бачка нижняя

ОМЫВАТЕЛИ

E201

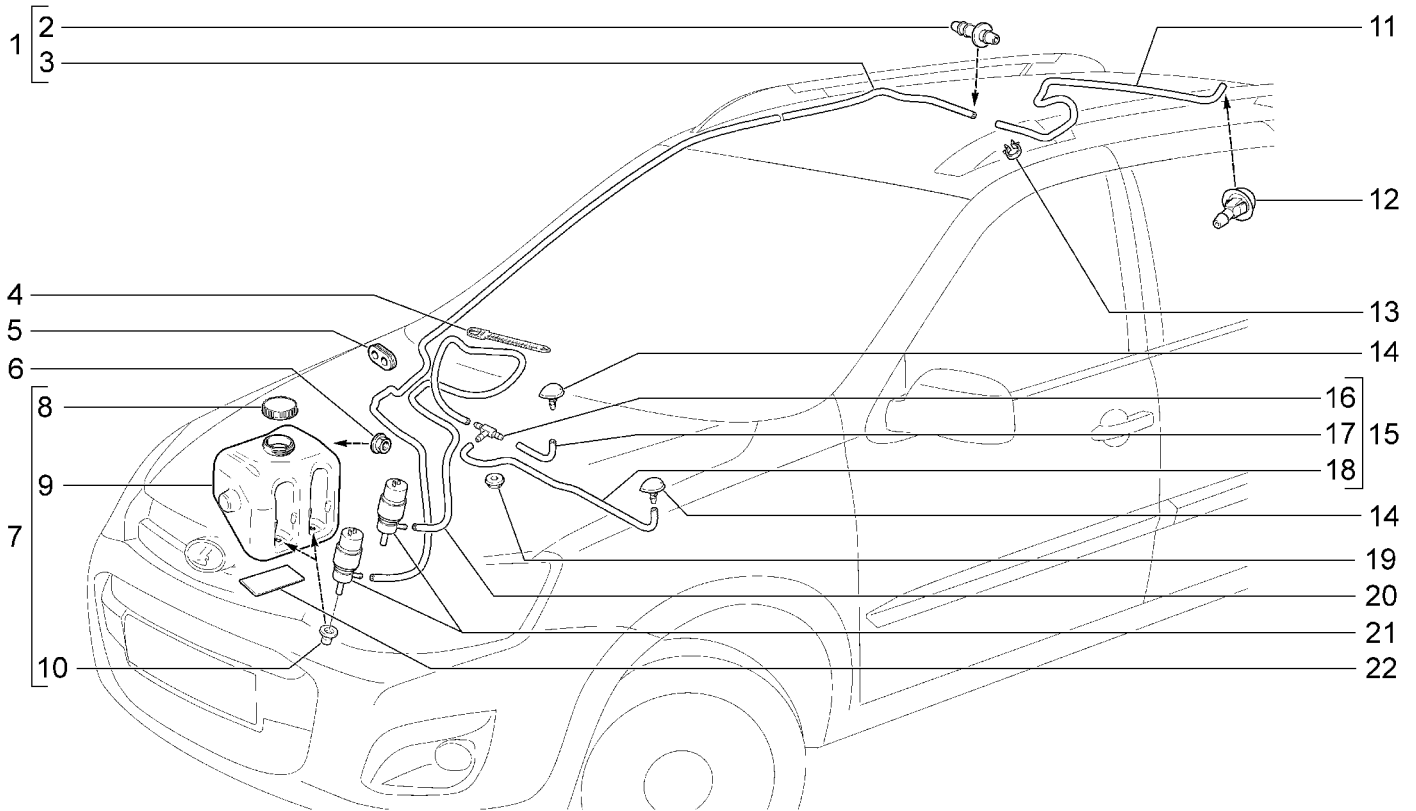

21941-40 21941-41		21942-42 21945-42		21947-42				
№ поз.	№ извещ. Об изм	Дата выпуска изв	Вкл. В з/ч	Номер детали	Вари ант	Применяемость	Кол.	Наименование
1			+	21940-6314086-00			1	Трубка от насоса с соединителем в сборе
2			+	21920-6314094-00			1	Трубка от насоса к соединителю
3			+	21140-6314088-00			1	Соединитель трубок омывателя
4			+	00001-0045676-80			1	Хомут 84,5
5				21010-1104089-00			1	Уплотнитель
6			+	00001-0038321-01			1	Гайка М6 с зубчатым буртиком
7			+	21920-5208102-10			1	Бачок омывателя в сборе
8			+	21920-5208422-10			1	Крышка
9				21900-5208406-10			1	Бачок омывателя ветрового стекла
10			+	21100-5208458-00			2	Уплотнитель насоса омывателя
11			+	21920-6314096-00			1	Трубка жиклера омывателя
12			+	21080-6314060-00			1	Жиклер омывателя
13			+	00001-0045696-80			2	Скоба 12x3
14			+	21230-5208060-00			2	Жиклер омывателя
15			+	21900-5208090-00			1	Трубки омывателя в сборе
16			+	21900-5208098-00			1	Трубка 245мм
17			+	21050-1127036-00			1	Тройник
18			+	21900-5208097-00			1	Трубка 685мм
19			+	11180-5208124-00			1	Уплотнитель трубки омывателя
20			+	21900-5208095-00			1	Трубка от насоса омывателя к тройнику 1120мм
20			+	21100-5208009-07	~		1	Насос омывателя
21			+	21100-5208009-10	~		1	Насос омывателя
22			+	21100-1311094-00			1	Прокладка расширительного бачка нижняя

СТЕКЛООЧИСТИТЕЛЬ ПЕРЕДНИЙ

E300

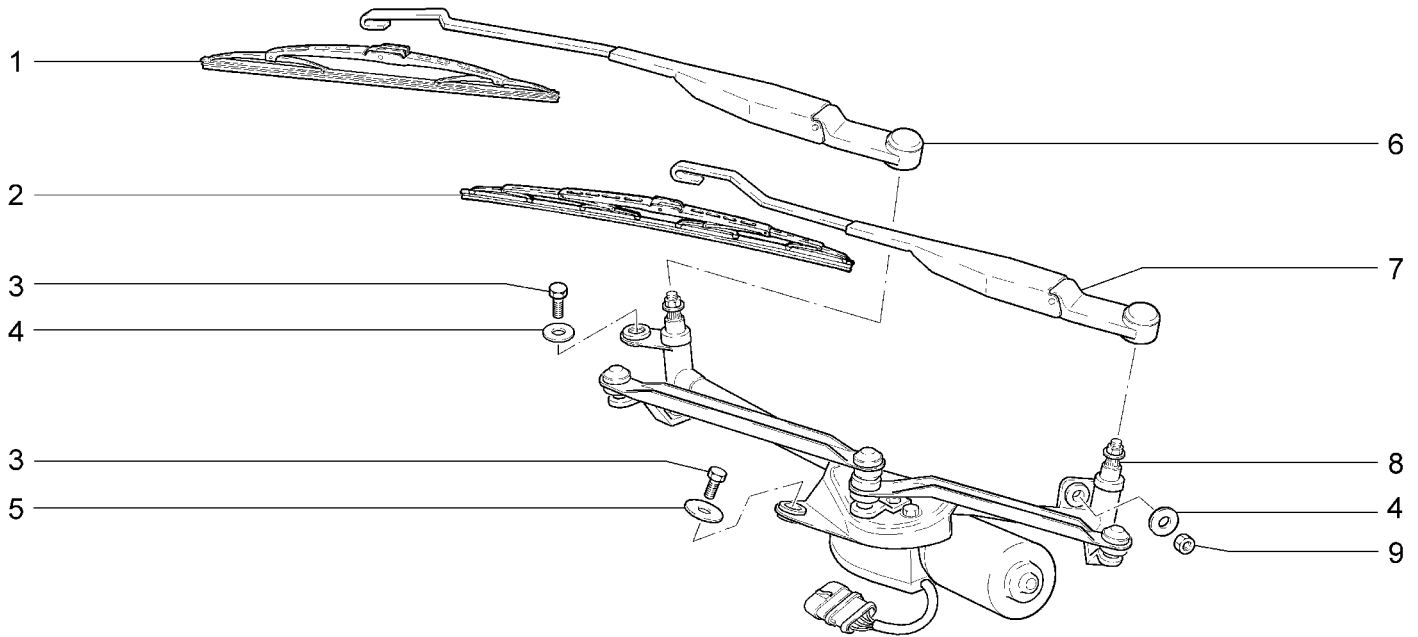

21921-40 21921-41		21922-41 21922-42		21925-42 21927-42		21941-40 21941-41		21942-42 21945-42		21947-42	
№ поз.	№ извещ. Об изм	Дата выпуска изв	Вкл. В з/ч	Номер детали	Вари ант	Применяемость	Кол.	Наименование			
1			+	11180-5205072-00			1	Щетка стеклоочистителя со стороны пассажира			
2			+	11180-5205070-00			1	Щетка стеклоочистителя со стороны водителя			
3			+	00001-0009024-21			2	Болт М6х20			
4			+	00001-0026437-01			2	Шайба 6			
5			+	00001-0026406-01			1	Шайба 6			
6			+	11180-5205066-00			1	Рычаг стеклоочистителя со стороны пассажира			
7			+	11170-5205065-00			1	Рычаг стеклоочистителя со стороны водителя			
8			+	11180-5205015-00	~		1	Привод стеклоочистителя			
8			+	11180-5205015-01	~		1	Привод стеклоочистителя			
8			+	21900-5205015-00	~		1	Привод стеклоочистителя			
9			+	00001-0058962-11			1	Гайка М6			

СТЕКЛОЧИСТИТЕЛЬ ЗАДНИЙ

E310

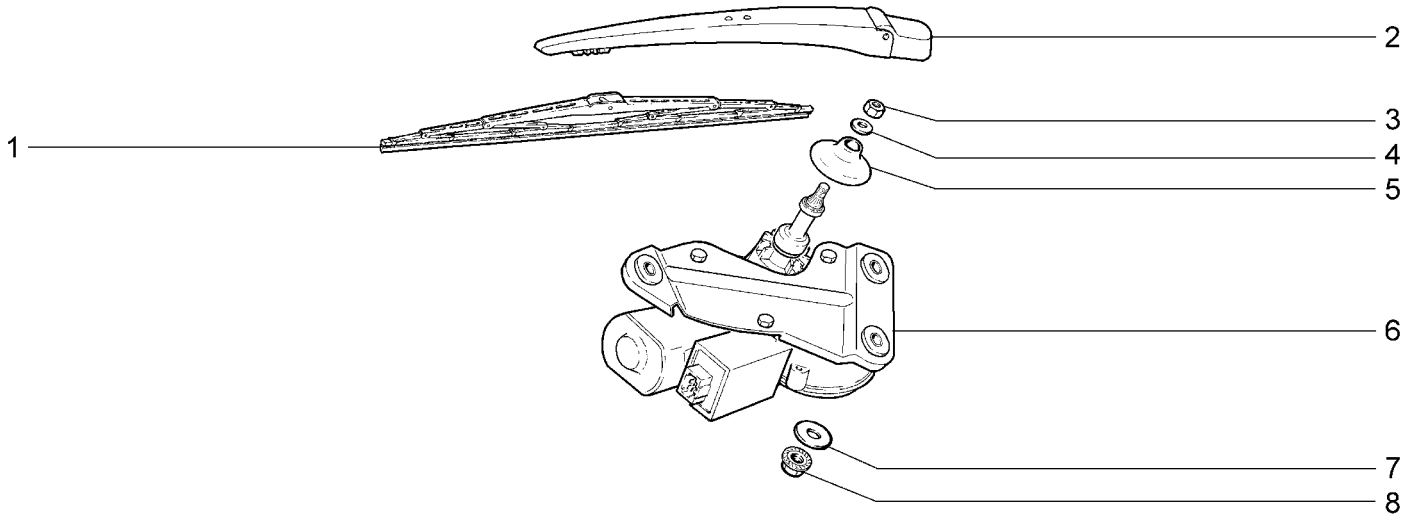

21921-40(01)		21922-41(01)		21925-42(01)		21941-40(02)		21942-42(02)		21947-42(02)	
21921-41(01)		21922-42(01)		21927-42(01)		21941-41(02)		21945-42(02)			
№ поз.	№ извещ. Об изм	Дата выпуска изв	Вкл. В з/ч	Номер детали	Вари ант	Применяемость	Кол.	Наименование			
1			+	11190-6313200-01		(01)	1	Щетка стеклоочистителя			
1			+	21230-6313200-01		(02)	1	Щетка стеклоочистителя			
2			+	11170-6313150-01			1	Рычаг стеклоочистителя			
3			+	00001-0058962-11			1	Гайка М6			
4			+	00001-0005194-01			1	Шайба 6			
5			+	21120-6313051-00			1	Колпачок			
6			+	11190-6313090-00	~		1	Мотор-редуктор стеклоочистителя			
6			+	11190-6313090-01	~		1	Мотор-редуктор стеклоочистителя			
7			+	00001-0026406-01			3	Шайба 6			
8			+	00001-0038321-01			3	Гайка М6 с зубчатым буртиком			

НАДУВНЫЕ ПОДУШКИ БЕЗОПАСНОСТИ

E400

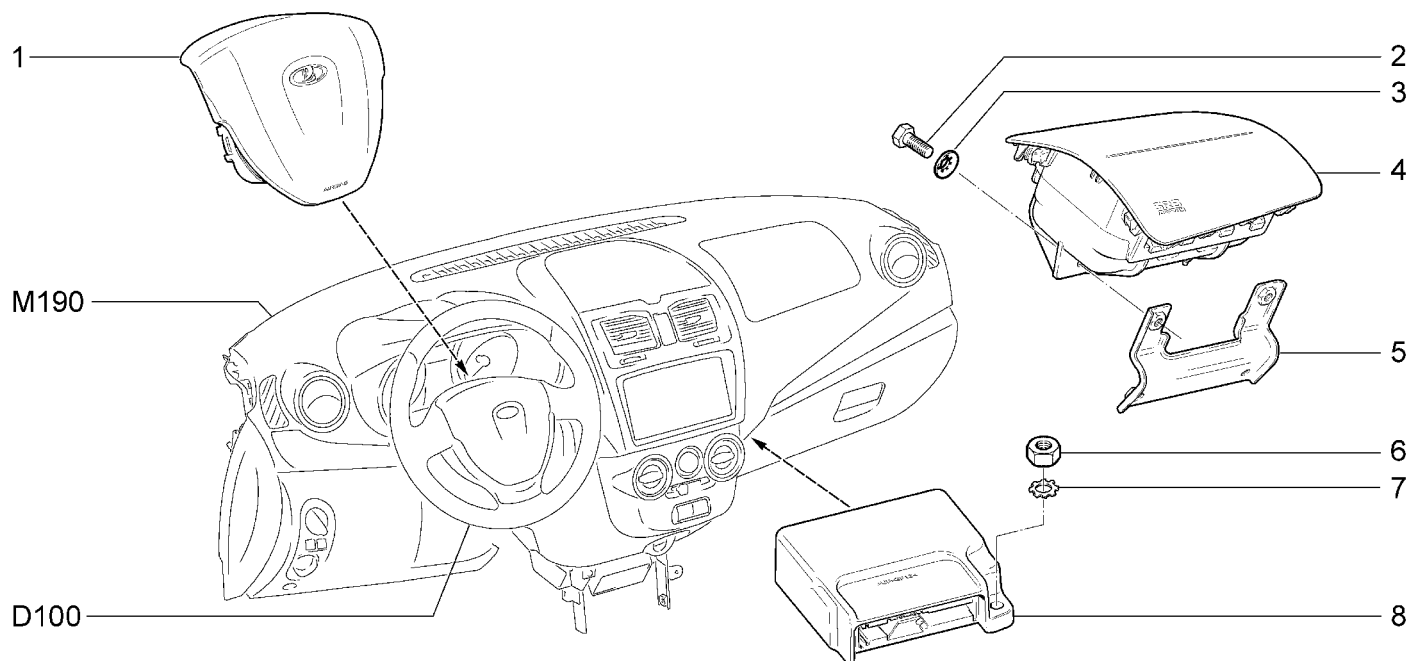

21921-40(01)		21922-41(02)		21925-42(03)		21941-40(01)		21942-42(03)		21947-42(03)	
21921-41(01)		21922-42(02)		21927-42(03)		21941-41(01)		21945-42(03)			
№ поз.	№ извещ. Об изм	Дата выпуска изв	Вкл. В з/ч	Номер детали	Вари ант	Применяемость	Кол.	Наименование			
1			+	21920-8232010-00			1	Модуль газогенераторный в сборе			
2			+	00001-0060432-21		(01-11)(02)(03)	4	Болт М8х16			
3			+	00001-0025983-70		(01-11)(02)(03)	4	Шайба 8 стопорная			
4			+	21900-8233020-00	~	(01-11)(02)(03)	1	Модуль надувной подушки безопасности пассажира			
4			+	21920-8233020-00	~	(01-11)(02)(03)	1	Модуль надувной подушки безопасности пассажира			
5			+	21900-8233040-00		(01-11)(02)(03)	1	Кронштейн крепл.надувной подушки безопасности пассажира			
6			+	00001-0058962-11			3	Гайка М6			
7			+	00001-0006154-71			3	Шайба 6 стопорная			
8			+	21900-3824010-00		(01-10)	1	Блок управления системы надувных подушек безопасности			
8			+	21900-3824010-10		(01-11)(02-10)(03-10)	1	Блок управления системы надувных подушек безопасности			
8			+	21900-3824010-20		(02-11,12)(03-11,12)	1	Блок управления системы надувных подушек безопасности			

КОНТРОЛЛЕРЫ

K100

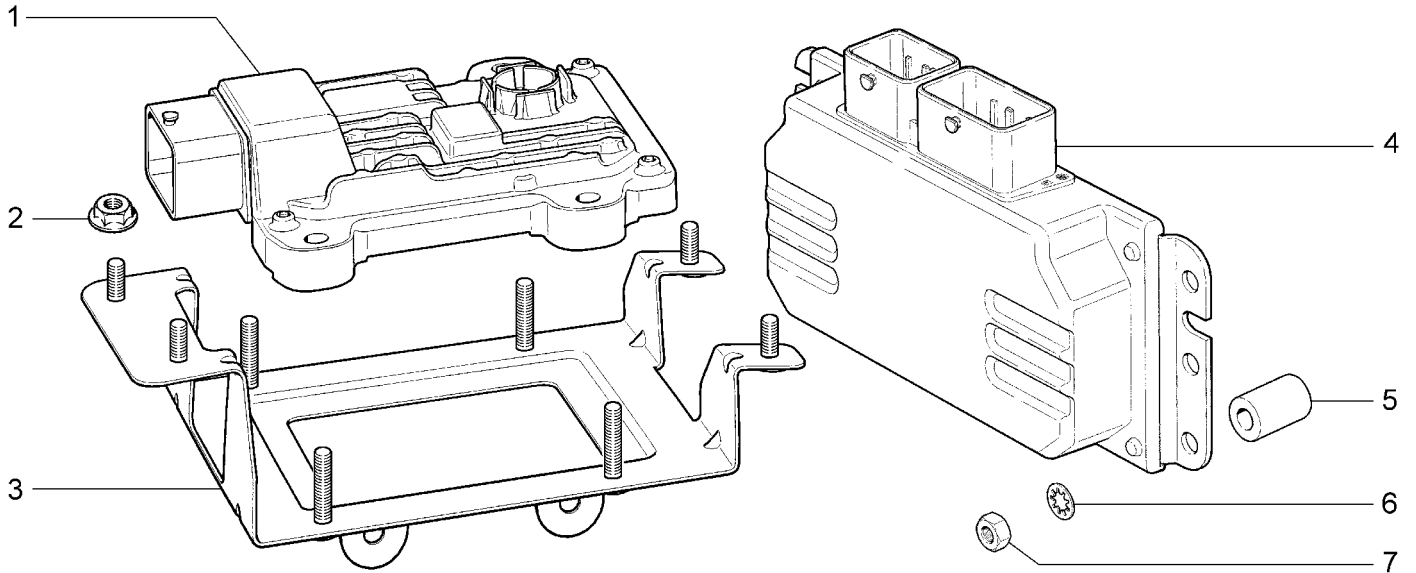

21921-40(01) 21921-41(01)		21922-41(02) 21922-42(02)		21925-42(03) 21927-42(04)		21941-40(01) 21941-41(01)		21942-42(02) 21945-42(03)		21947-42(04)	
№ поз.	№ извещ. Об изм	Дата выпуска изв	Вкл. В з/ч	Номер детали	Вари ант	Применяемость	Кол.	Наименование			
1			+	21126-1412020-00		(02)	1	Контроллер управления автоматической коробкой передач			
2			+	00001-0038321-01		(02)	8	Гайка М6 с зубчатым буртиком			
3			+	21902-1412064-00		(02)	1	Кронштейн			
4			+	11186-1411020-22		(01)	1	Контроллер системы управления двигателем			
4			+	21126-1411020-67		(03)	1	Контроллер системы управления двигателем			
4			+	21126-1411020-90		(02)	1	Контроллер системы управления двигателем			
4			+	21127-1411020-22		(04)	1	Контроллер системы управления двигателем			
5			+	21900-1411094-00			3	Втулка дистанционная			
6			+	00001-0026053-71			3	Шайба 6 стопорная			
7			+	00001-0058962-11			3	Гайка М6			

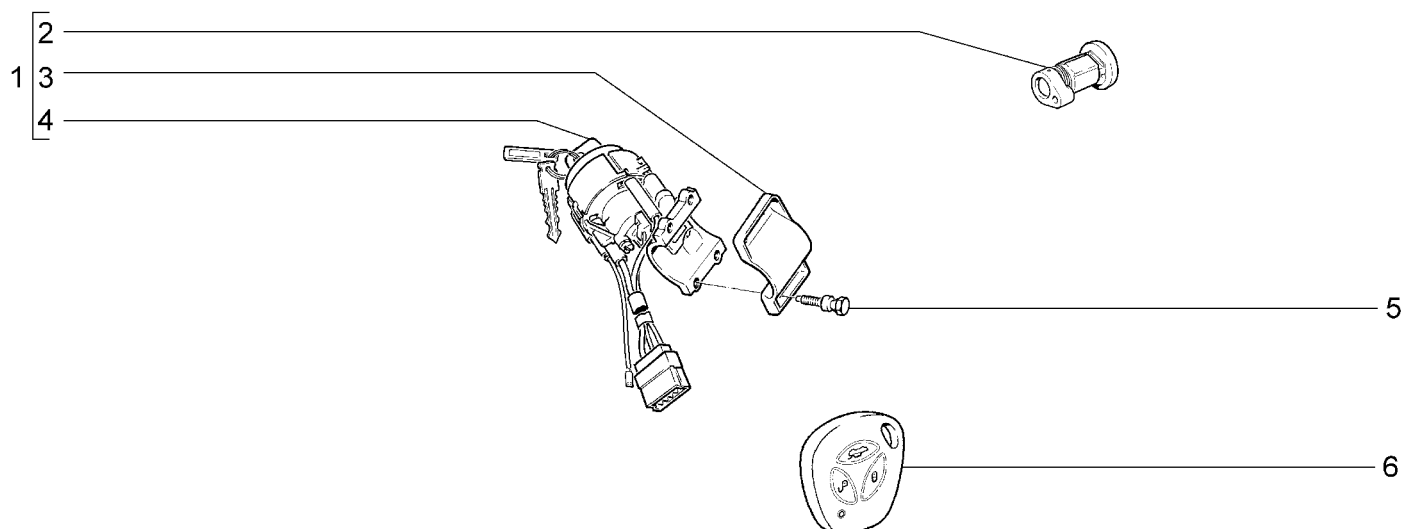
**ВЫКЛЮЧАТЕЛЬ ЗАЖИГАНИЯ С ВЫКЛЮЧАТЕЛЯМИ ЗАМКОВ
ДВЕРЕЙ****K110**

21921-40(01) 21921-41		21922-41 21922-42		21925-42 21927-42		21941-40(01) 21941-41		21942-42 21945-42		21947-42	
№ поз.	№ извещ. Об изм	Дата выпуска изв	Вкл. В з/ч	Номер детали	Вариант	Применяемость	Кол.	Наименование			
1			+	11180-6105006-20		(01)	1	Выключатели дверей с выключателем зажигания (комплект)			
1			+	11180-6105006-10			1	Выключатели дверей с выключателем зажигания (комплект)			
2			+	21230-6105420-00		(01)	3	Цилиндр выключателя замка двери			
2			+	21230-6105420-00			2	Цилиндр выключателя замка двери			
3				21100-3704217-00			1	Скоба			
4			+	21104-3704010-00		(01)	1	Выключатель зажигания			
4			+	11180-3704010-00			1	Выключатель зажигания			
5			+	21100-3704324-00			4	Болт М6 с отрывной головкой			
6			+	11180-3763070-00	~		1	Пульт дистанционного управления			
6			+	11180-3763070-01	~		1	Пульт дистанционного управления			
6			+	11180-3763070-03	~		1	Пульт дистанционного управления			

КАТУШКА И СВЕЧИ ЗАЖИГАНИЯ

K120

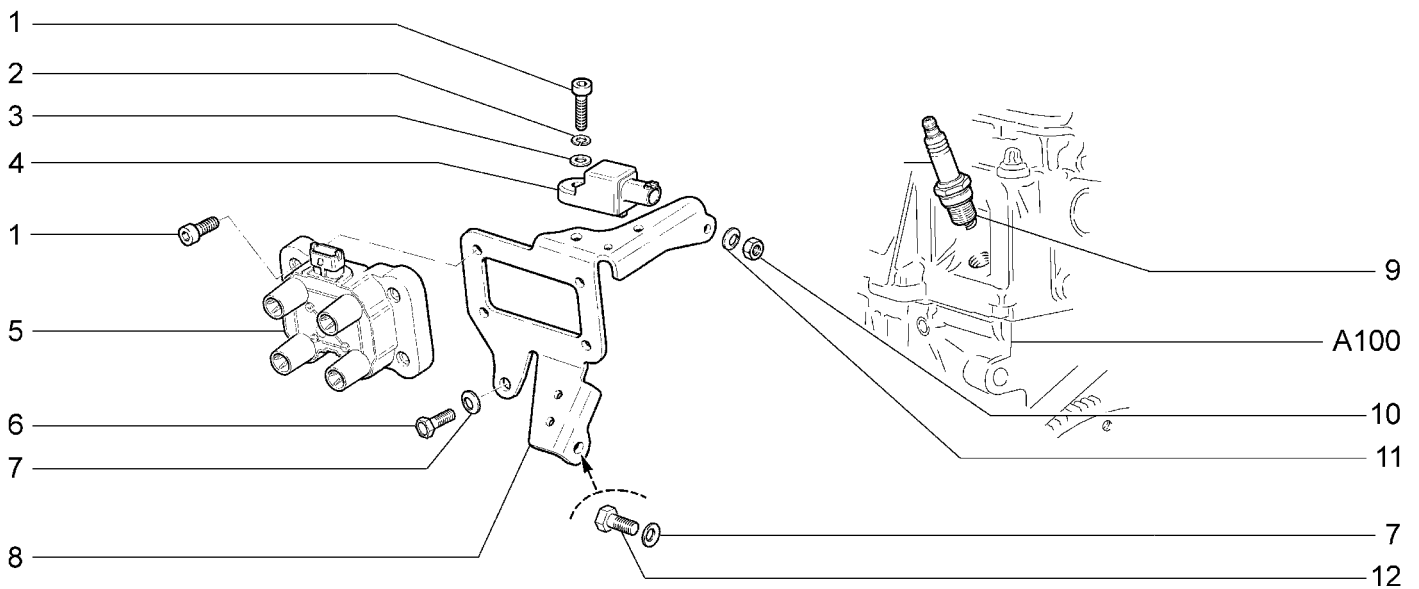

		21921-40	21921-41	21941-40	21941-41			
№ поз.	№ извещ. Об изм	Дата выпуска изв	Вкл. В з/ч	Номер детали	Вари ант	Применяемость	Кол.	Наименование
1			+	21080-1003286-00			5	Винт крепления катушки зажигания
2			+	00001-0005164-70		(АС)	1	Шайба 6 пружинная
3			+	00001-0005194-01		(АС)	1	Шайба 6
4			+	11170-3745010-00		(АС)	1	Конденсатор помехоподавляющий
5			+	21110-3705010-02	~		1	Катушка зажигания
5			+	21110-3705010-03	~		1	Катушка зажигания
5			+	21110-3705010-04	~		1	Катушка зажигания
6			+	00001-0060432-21			1	Болт М8х16
7			+	00001-0011980-73			2	Шайба 8 пружинная коническая
8			+	21900-3705410-00			1	Кронштейн
9			+	21110-3707010-00	~ *		4	Свеча зажигания
9			+	21110-3707010-03	~ *		4	Свеча зажигания
10			+	00001-0058962-21			1	Гайка М6
11			+	00001-0011977-73			1	Шайба 6 пружинная коническая
12			+	00001-0060436-21			1	Болт М8х25

* - входит в состав двигателя для зап.частей (А001)

МОДУЛИ И СВЕЧИ ЗАЖИГАНИЯ

K121

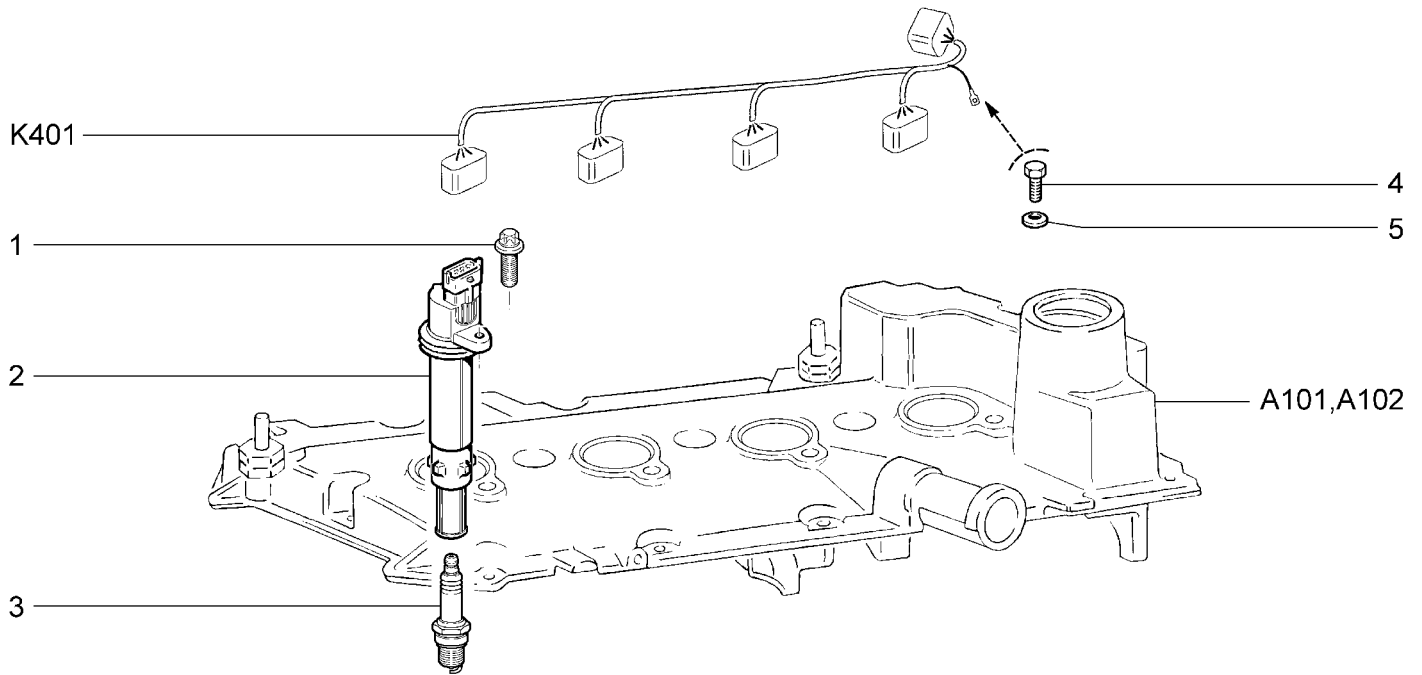

		21922-41 21922-42	21925-42 21927-42	21942-42 21945-42	21947-42			
№ поз.	№ извещ. Об изм	Дата выпуска изв	Вкл. В з/ч	Номер детали	Вари ант	Применяемость	Кол.	Наименование
1			+	21120-1005157-00			4	Болт
2			+	21120-3705010-11	~		4	Катушка зажигания
2			+	21120-3705010-12	~		4	Катушка зажигания
2			+	21120-3705010-13	~		4	Катушка зажигания
3			+	21120-3707010-00	~		4	Свеча зажигания
3			+	21120-3707010-01	~		4	Свеча зажигания
4			+	00001-0009021-21			1	Болт М6х14
5			+	00001-0011977-73			1	Шайба 6 пружинная коническая

УСТАНОВКА БАТАРЕИ АККУМУЛЯТОРНОЙ

K130

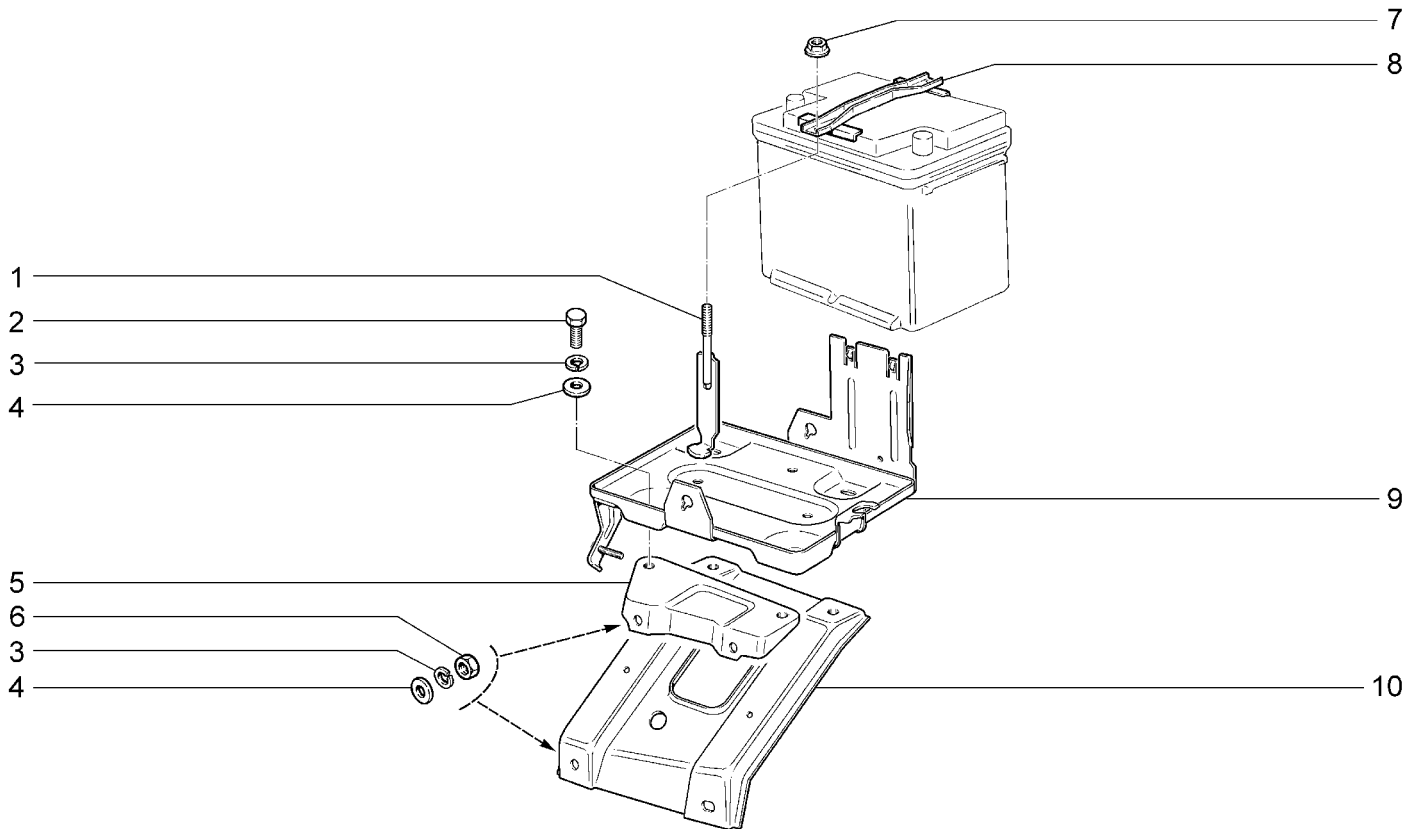

21921-40 21921-41		21922-41 21922-42		21925-42 21927-42		21941-40 21941-41		21942-42 21945-42		21947-42	
№ поз.	№ извещ. Об изм	Дата выпуска изв	Вкл. В з/ч	Номер детали	Вари ант	Применяемость	Кол.	Наименование			
1				21230-3703109-10			2	Стяжка			
2			+	00001-0060433-21			4	Болт М8х18			
3			+	00001-0005166-70			8	Шайба 8 пружинная			
4			+	00001-0005196-01			8	Шайба 8			
5				11180-8403416-00			1	Кронштейн			
6			+	00001-0061008-11			4	Гайка М8			
7			+	21100-3701686-00			2	Гайка			
8			+	21212-3703110-00			1	Планка			
9			+	21900-8403400-00			1	Площадка			
10			+	11180-8403410-00			1	Опора площадки			

УСТАНОВКА ГЕНЕРАТОРА

K140

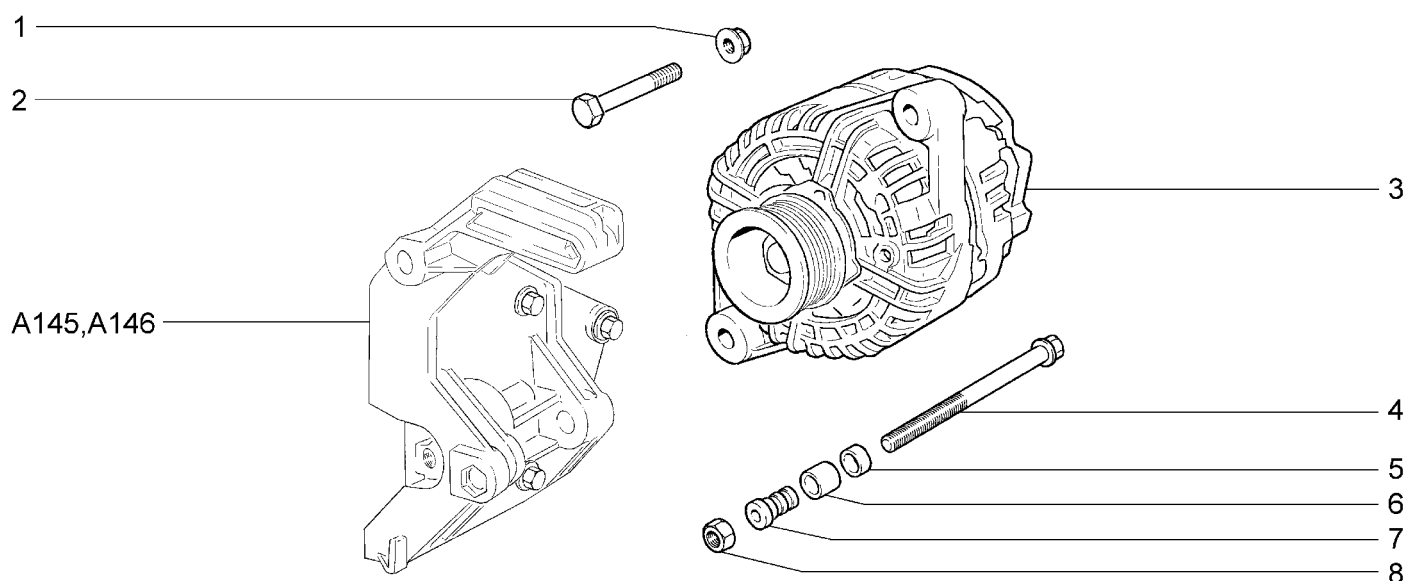

21921-40 21921-41		21922-41 21922-42		21925-42 21927-42		21941-40 21941-41		21942-42 21945-42		21947-42	
№ поз.	№ извещ. Об изм	Дата выпуска изв	Вкл. В з/ч	Номер детали	Вари ант	Применяемость	Кол.	Наименование			
1			+	21100-3701686-00			1	Гайка			
2			+	00001-0060444-21			1	Болт М8х60			
3			+	21700-3701010-10			1	Генератор			
4			+	11180-3701376-00			1	Болт крепления генератора			
5			+	21100-3701638-00			1	Вкладыш втулки			
6			+	21100-3701637-00			1	Опора резиновая			
7			+	21100-3701634-00			1	Втулка компенсирующая			
8			+	00001-0061008-21			1	Гайка М8			

СТАРТЕР

K150

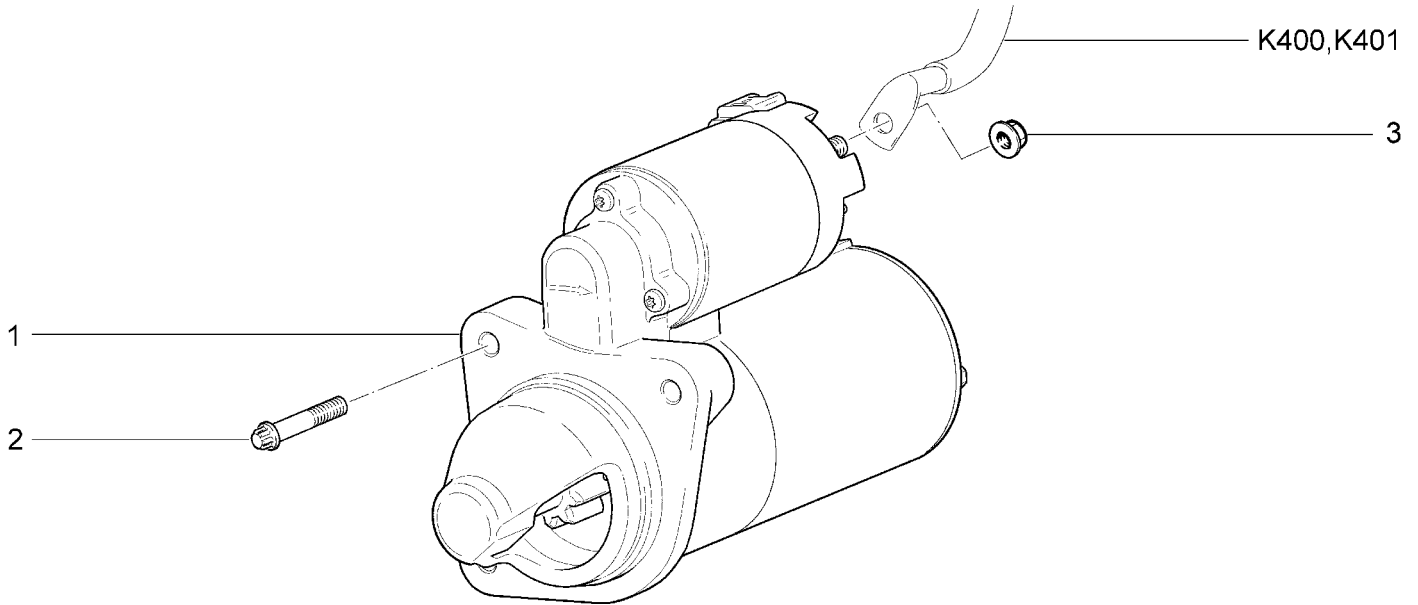

21921-40(01)		21922-41(02)		21925-42(01)		21941-40(01)		21942-42(02)		21947-42(01)	
21921-41(01)		21922-42(02)		21927-42(01)		21941-41(01)		21945-42(01)			
№ поз.	№ извещ. Об изм	Дата выпуска изв	Вкл. В з/ч	Номер детали	Вари ант	Применяемость	Кол.	Наименование			
1			+	21901-3708010-00		(01)	1	Стартер			
1			+	21902-3708010-00		(02)	1	Стартер			
2			+	21902-3708124-00			3	Болт М8х52 крепления стартера			
3			+	21902-3708833-00			1	Гайка М8 фланцевая			

ФОНАРИ ПЕРЕДНИЕ

K200

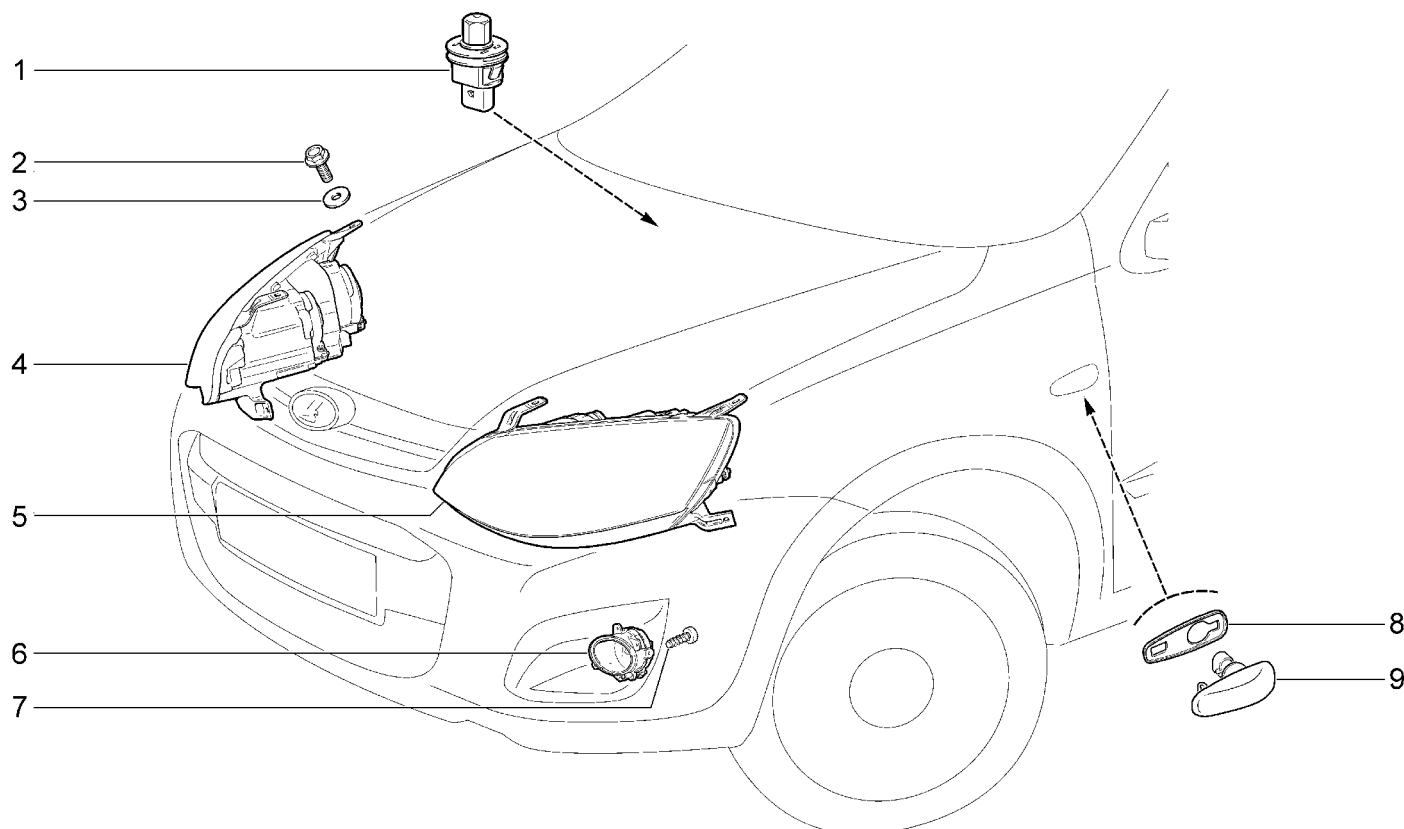

21921-40 21921-41		21922-41 21922-42(01)		21925-42(01) 21927-42(01)		21941-40 21941-41		21942-42(01) 21945-42(01)		21947-42(01)	
№ поз.	№ извещ. Об изм	Дата выпуска изв	Вкл. В з/ч	Номер детали	Вари ант	Применяемость	Кол.	Наименование			
1			+	21150-3710200-00	~		1	Выключатель охранной сигнализации			
1			+	21150-3710200-01	~		1	Выключатель охранной сигнализации			
2			+	00001-0038364-21			6	Болт М6х16 с зубчатым буртиком			
3			+	00001-0026437-01			6	Шайба 6			
4			+	21920-3711010-00			1	Блок-фара правая			
5			+	21920-3711011-00			1	Блок-фара левая			
6			+	21900-3743010-00		(01)	1	Фара противотуманная правая			
6			+	21900-3743011-00		(01)	1	Фара противотуманная левая			
7			+	00001-0076702-07		(01)	6	Винт 4,3х15,9			
8			+	11180-3726087-00			2	Уплотнитель бокового указателя поворота			
9			+	11180-3726010-00	~		2	Указатель поворота боковой			
9			+	11180-3726010-02	~		2	Указатель поворота боковой			

ОСВЕЩЕНИЕ САЛОНА

K220

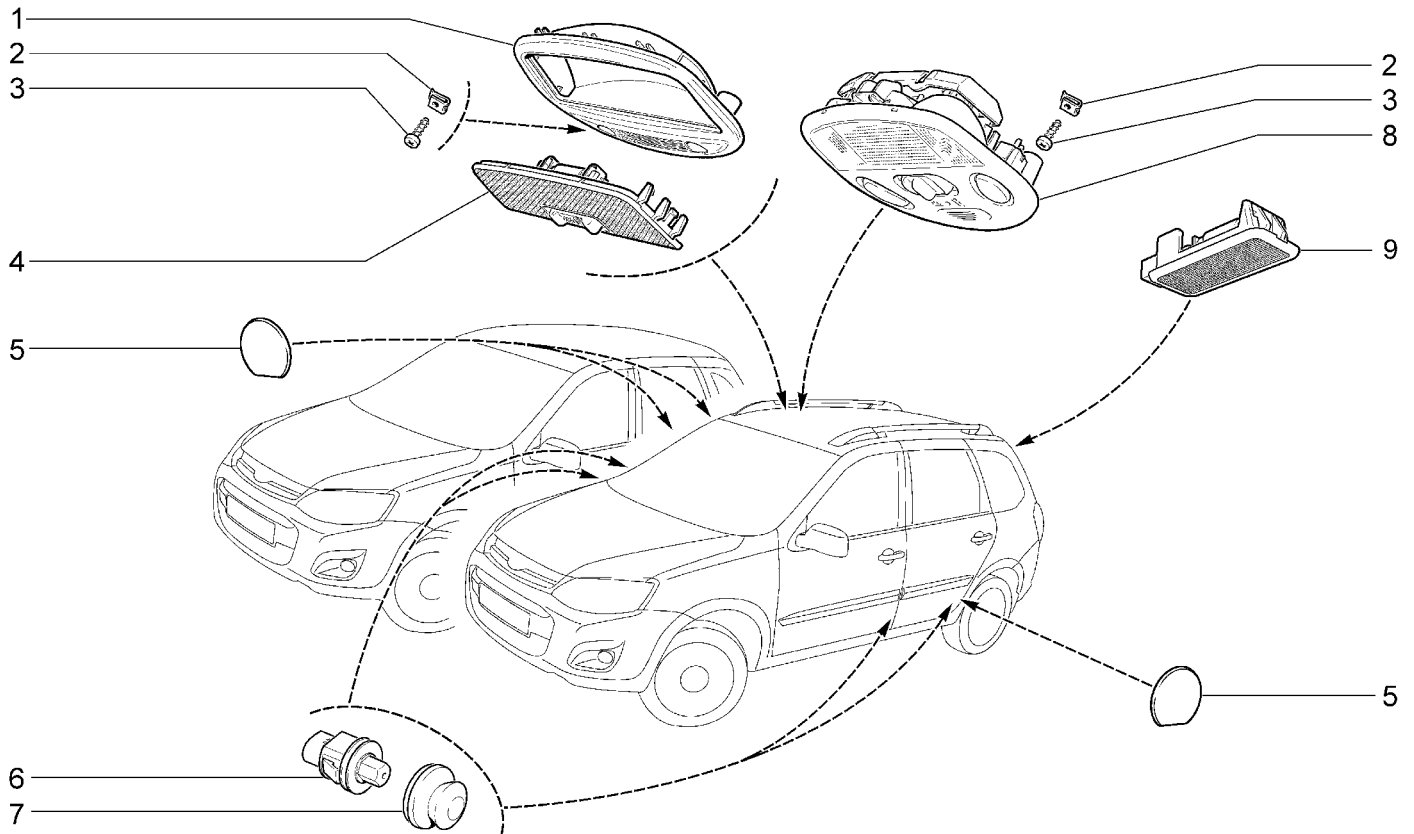

21921-40(01) 21921-41		21922-41 21922-42		21925-42 21927-42		21941-40(01) 21941-41		21942-42 21945-42		21947-42	
№ поз.	№ извещ. Об изм	Дата выпуска изв	Вкл. В з/ч	Номер детали	Вари ант	Применяемость	Кол.	Наименование			
1			+	11180-3714014-00		(01)	1	Рамка крепления			
2			+	00001-0041897-76		(01)	2	Гайка фланцевая 10			
3			+	00001-0076701-01		(01)	2	Винт 4,3x12,7 самонарезающий			
4			+	21700-3714010-00		(01)	1	Блок освещения салона			
5			+	11180-3710220-00		(01)	3	Заглушка дверного выключателя			
6			+	11190-3710200-00		(01)	1	Выключатель дверной			
6			+	11190-3710200-00			4	Выключатель дверной			
7			+	11190-3710206-00		(01)	1	Колпачок защитный дверного выключателя			
7			+	11190-3710206-00			4	Колпачок защитный дверного выключателя			
8			+	11180-3714010-00			1	Блок освещения салона			
9			+	11180-3714350-00	~		1	Плафон освещения багажника			
9			+	11180-3714350-01	~		1	Плафон освещения багажника			

ПРИБОРЫ СВЕТОВЫЕ ЗАДНИЕ

K230

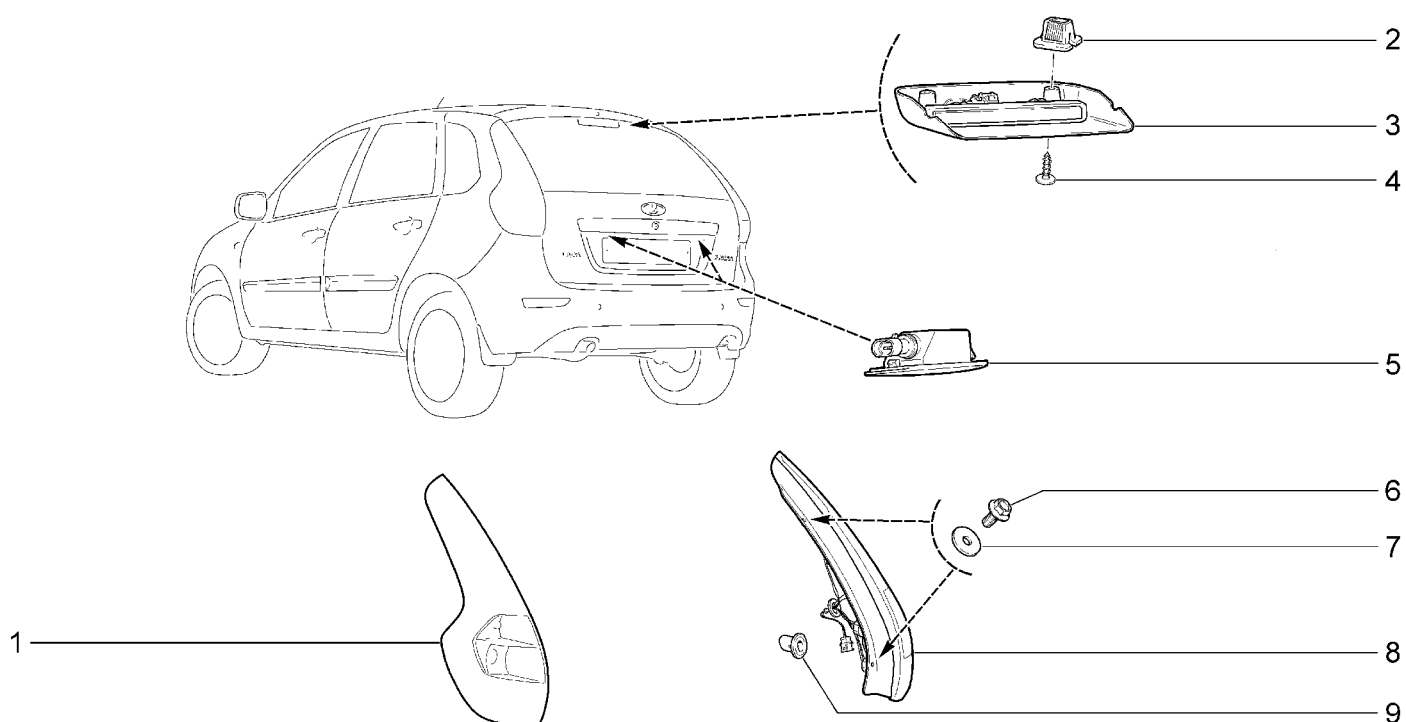

21921-40 21921-41		21922-41 21922-42		21925-42 21927-42				
№ поз.	№ извещ. Об изм	Дата выпуска изв	Вкл. В з/ч	Номер детали	Вари ант	Применяемость	Кол.	Наименование
1			+	21920-3716011-00			1	Фонарь задний левый
2			+	11180-8212778-00	~		2	Втулка крепления дополнительного сигнала
2			+	11180-8212778-01	~		2	Втулка крепления дополнительного сигнала
3			+	11190-3716810-00	~		1	Сигнал торможения дополнительный
3			+	11190-3716810-01	~		1	Сигнал торможения дополнительный
4			+	21140-5325388-00			2	Винт самонарезающий
5			+	11180-3717010-00			2	Фонарь освещения номерного знака
6			+	00001-0038364-21			6	Болт М6х16
7			+	00001-0026437-01			6	Шайба 6
8			+	21920-3716010-00			1	Фонарь задний правый
9			+	21920-3716648-00			4	Держатель заднего фонаря

ПРИБОРЫ СВЕТОВЫЕ ЗАДНИЕ

K231

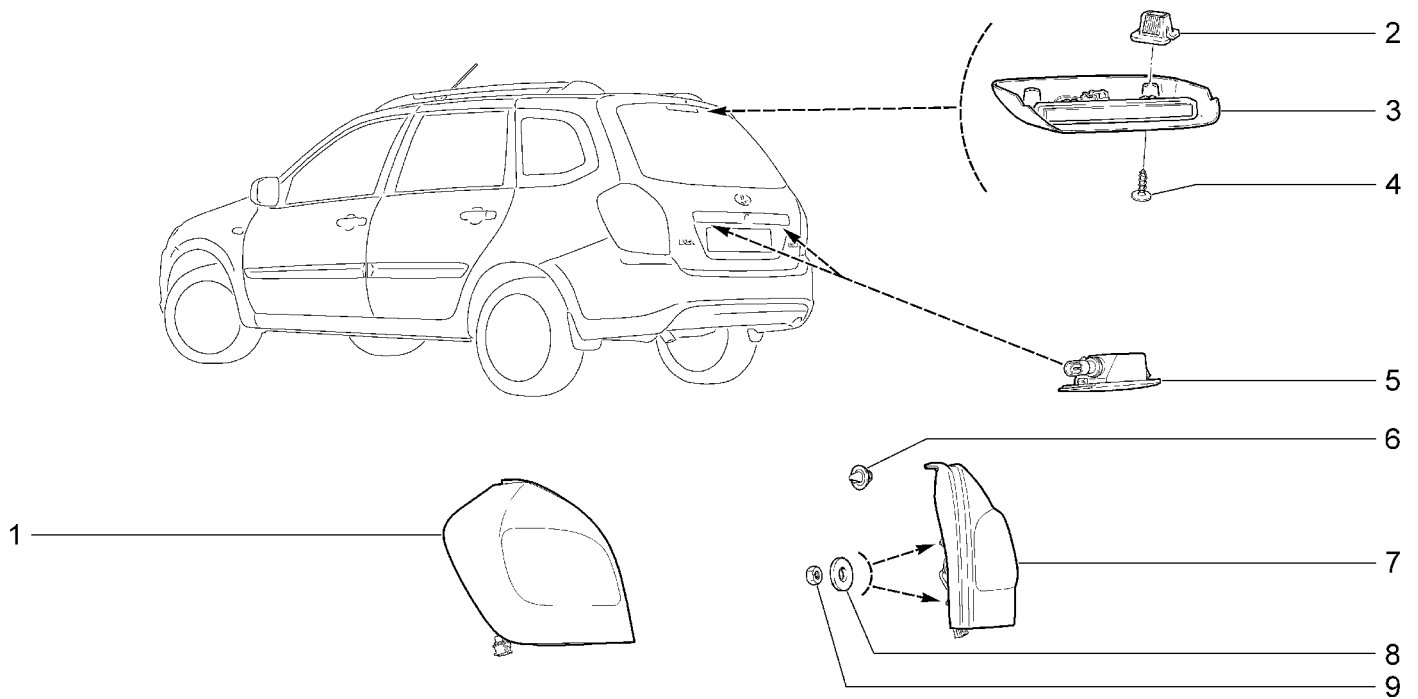

21941-40 21941-41		21942-42 21945-42		21947-42				
№ поз.	№ извещ. Об изм	Дата выпуска изв	Вкл. В з/ч	Номер детали	Вари ант	Применяемость	Кол.	Наименование
1			+	21940-3716011-00			1	Фонарь задний левый
2			+	11180-8212778-00	~		2	Втулка крепления накладки
2			+	11180-8212778-01	~		2	Втулка крепления накладки
3			+	11170-3716810-00	~		1	Сигнал торможения дополнительный
3			+	11170-3716810-01	~		1	Сигнал торможения дополнительный
4			+	11140-5325388-00			2	Винт самонарезающий
5			+	11180-3717010-00			2	Фонарь освещения номерного знака
6			+	21900-3716348-00			2	Фиксатор
7			+	21940-3716010-00			1	Фонарь задний правый
8			+	00001-0026444-01			6	Шайба 6
9			+	00001-0058964-11			6	Гайка М5 с зубчатым буртиком

СИГНАЛЫ

K300

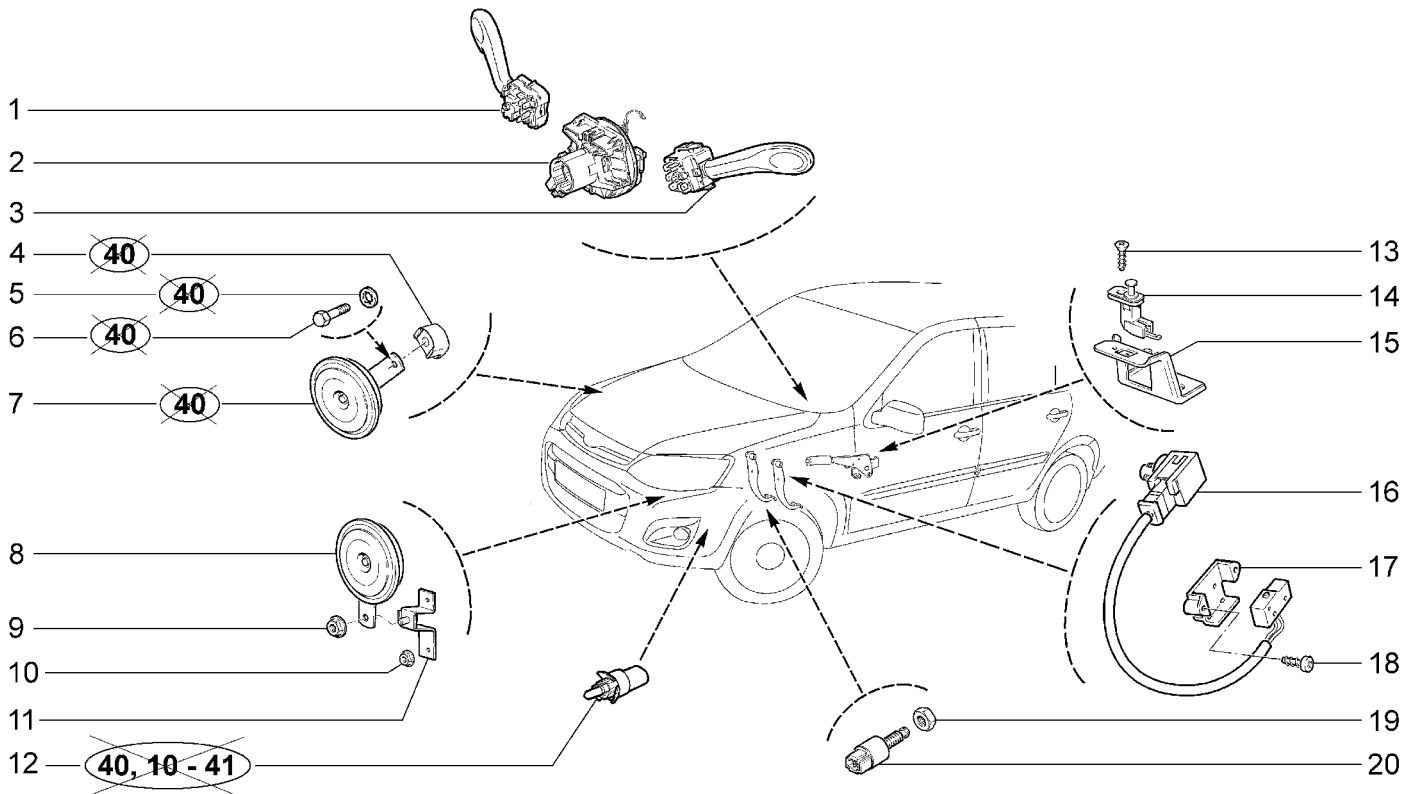

21921-40 21921-41		21925-42 21927-42(01)		21941-40 21941-41		21945-42 21947-42(01)			
№ поз.	№ извещ. Об изм.	Дата выпуска изв.	Вкл. В з/ч	Номер детали	Вари ант	Применяемость	Кол.	Наименование	
1			+	11180-3709330-00	!!~	(01-11,12)	1	Переключатель световой сигнализации	
1			+	21230-3709330-00			1	Переключатель световой сигнализации	
1			+	21230-3709330-00	!~	(01-11,12)	1	Переключатель световой сигнализации	
2			+	21700-3709315-00			1	Соединитель	
2			+	21700-3709315-10		(01-11,12)	1	Соединитель	
3			+	11180-3709340-00			1	Переключатель стеклоочистителей	
3			+	11180-3709340-10	!!~	(01-11,12)	1	Переключатель стеклоочистителей	
3			+	11180-3709340-20	!~	(01-11,12)	1	Переключатель стеклоочистителей	
4			+	21900-3724106-00			1	Втулка дистанционная	
5			+	00001-0026055-71			1	Шайба 8	
6			+	00001-0060439-21			1	Болт М8х35	
7			+	21100-3721020-23			1	Прибор звуковой сигнальный	
8			+	21100-3721020-23			1	Прибор звуковой сигнальный низкого тона	
9			+	00001-0038322-01			1	Гайка М8	
10			+	00001-0038321-01			2	Гайка М6	
11			+	21920-3721290-00			1	Кронштейн крепления звукового сигнала	
12			+	21150-3828210-00	~		1	Датчик температуры окружающего воздуха	
12			+	21150-3828210-02	~		1	Датчик температуры окружающего воздуха	
12			+	21150-3828210-03	~		1	Датчик температуры окружающего воздуха	
13			+	00001-0076787-01			1	Винт 3,6х9,5 самонарезающий	
14			+	21230-3710230-00			1	Выключатель концевой	
15			+	21230-3710138-00			1	Кронштейн	

СИГНАЛЫ

K300

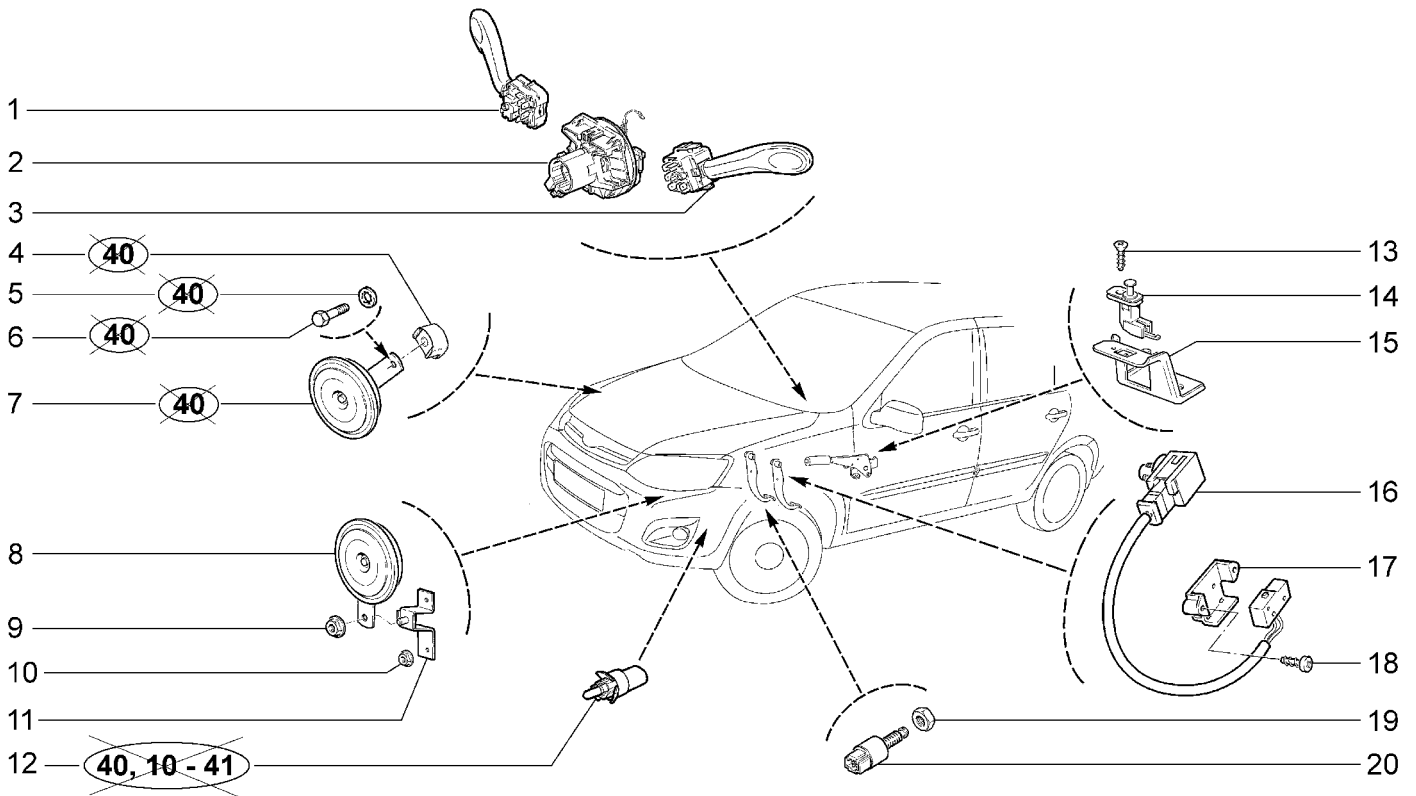

21921-40 21921-41		21925-42 21927-42(01)		21941-40 21941-41		21945-42 21947-42(01)			
№ поз.	№ извещ. Об изм	Дата выпуска изв	Вкл. В з/ч	Номер детали	Вари ант	Применяемость	Кол.	Наименование	
16			+	11180-3720015-00			1	Выключатель сигнала положения педали сцепления	
17			+	11180-3720024-00			1	Кожух защитный	
18			+	00001-0076690-01			1	Винт 3,6x9,5 самонарезающий	
19			+	21080-3720780-00	~		1	Гайка	
20			+	11180-3720010-00			1	Выключатель сигнала торможения	

СИГНАЛЫ

K301

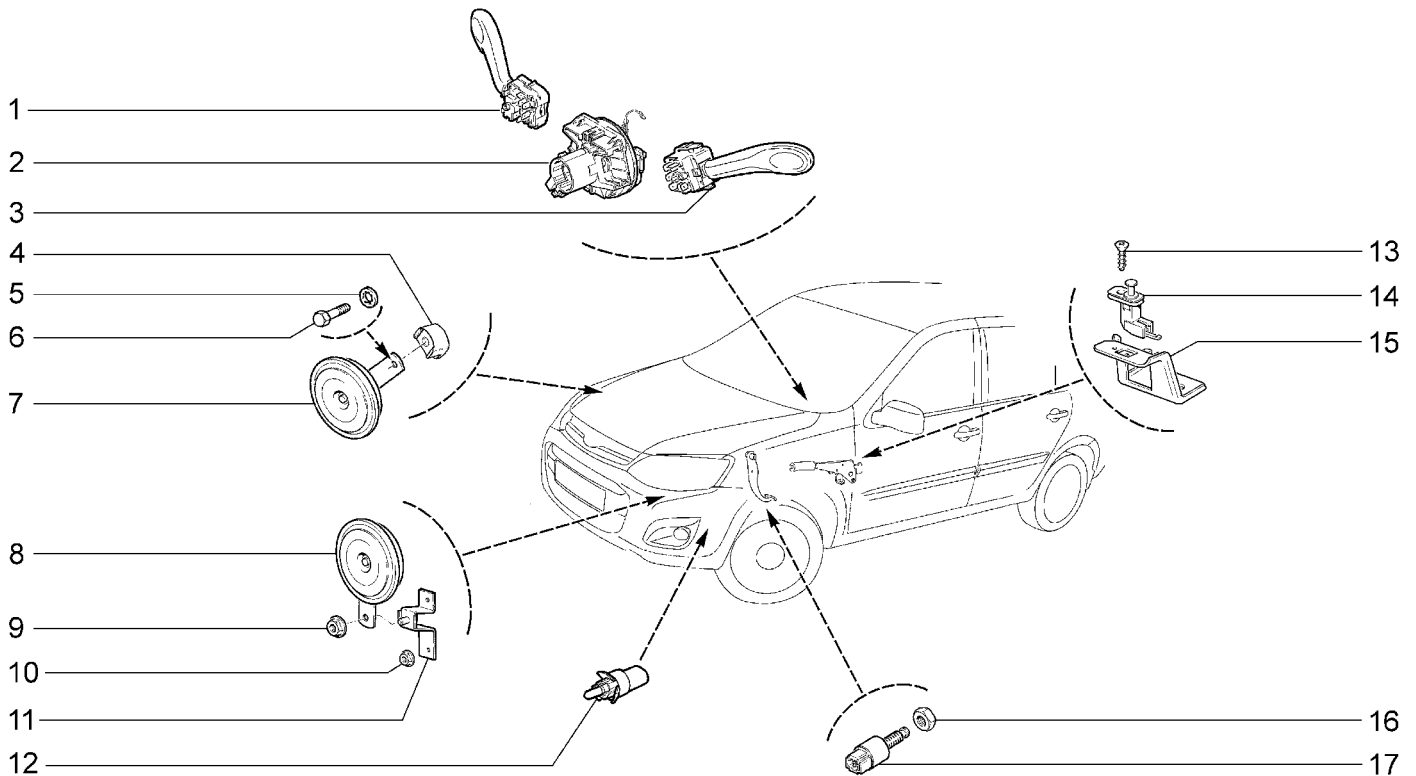

21922-41(01) 21922-42(02)		21942-42						
№ поз.	№ извещ. Об изм.	Дата выпуска изв.	Вкл. В з/ч	Номер детали	Вари ант	Применяемость	Кол.	Наименование
1			+	11180-3709330-00	!!~		1	Переключатель световой сигнализации
1			+	21230-3709330-00		(01)(02-10)	1	Переключатель световой сигнализации
1			+	21230-3709330-00	!~		1	Переключатель световой сигнализации
2			+	21700-3709315-00		(01)(02-10)	1	Соединитель
2			+	21700-3709315-10			1	Соединитель
3			+	11180-3709340-00		(01)(02-10)	1	Переключатель стеклоочистителей
3			+	11180-3709340-10	!!~		1	Переключатель стеклоочистителей
3			+	11180-3709340-20	!~		1	Переключатель стеклоочистителей
4			+	21900-3724106-00			1	Втулка дистанционная
5			+	00001-0026055-71			1	Шайба 8
6			+	00001-0060439-21			1	Болт М8х35
7			+	21100-3721020-23			1	Прибор звуковой сигнальный низкого тона
8			+	21100-3721020-23			1	Прибор звуковой сигнальный низкого тона
9			+	00001-0038322-01			1	Гайка М8
10			+	00001-0038321-01			2	Гайка М6
11			+	21920-3721290-00			1	Кронштейн крепления звукового сигнала
12			+	21150-3828210-00	~		1	Датчик температуры окружающего воздуха
12			+	21150-3828210-02	~		1	Датчик температуры окружающего воздуха
12			+	21150-3828210-03	~		1	Датчик температуры окружающего воздуха
13			+	00001-0076787-01			1	Винт 3,6х9,5 самонарезающий
14			+	21230-3710230-00			1	Выключатель концевой
15			+	21230-3710138-00			1	Кронштейн
16			+	00001-0007912-11	~		1	Гайка М12

СИГНАЛЫ

K301

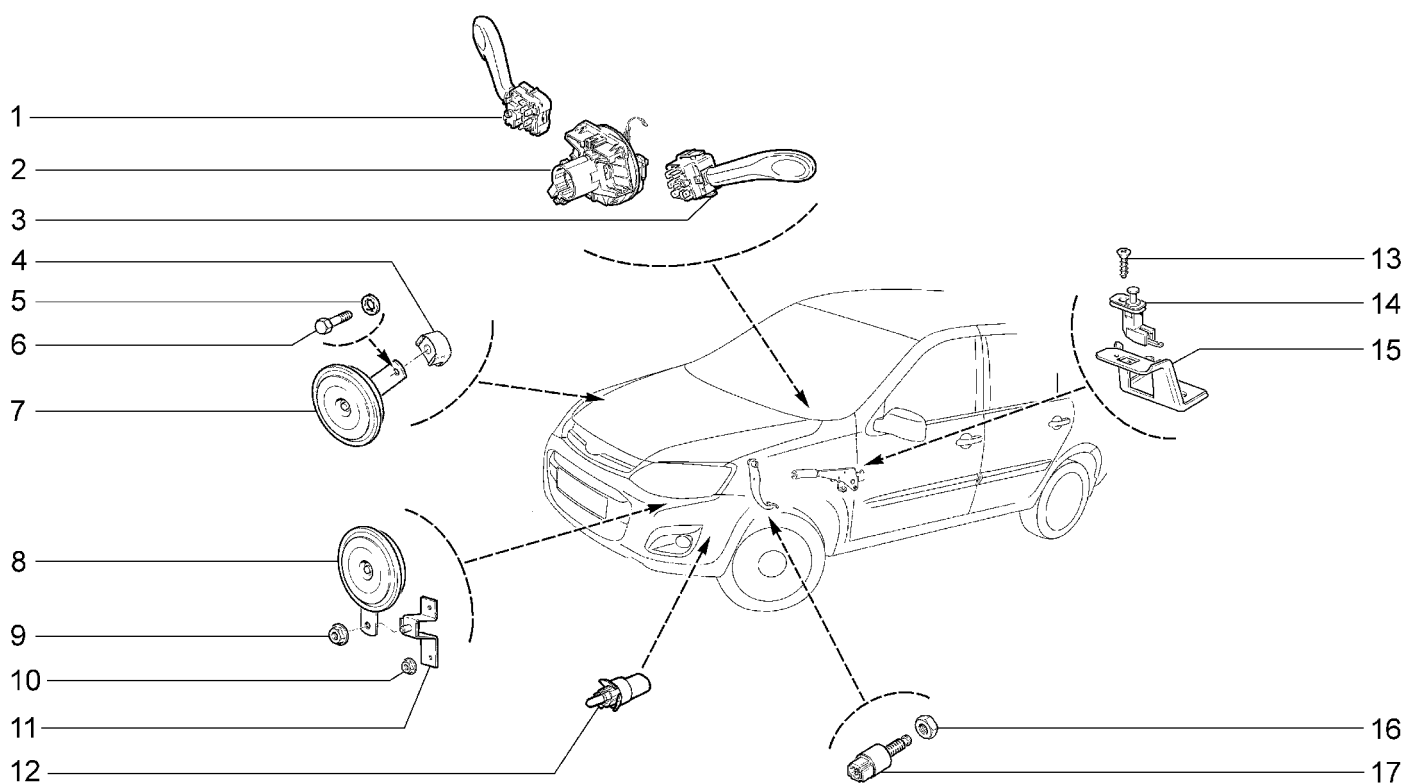

21922-41(01) 21922-42(02)		21942-42						
№ поз.	№ извещ. Об изм	Дата выпуска изв	Вкл. В з/ч	Номер детали	Вари ант	Применяемость	Кол.	Наименование
16			+	21080-3720780-00	~		1	Гайка
17			+	11180-3720010-00			1	Выключатель сигнала торможения

АНТЕННЫ

K305

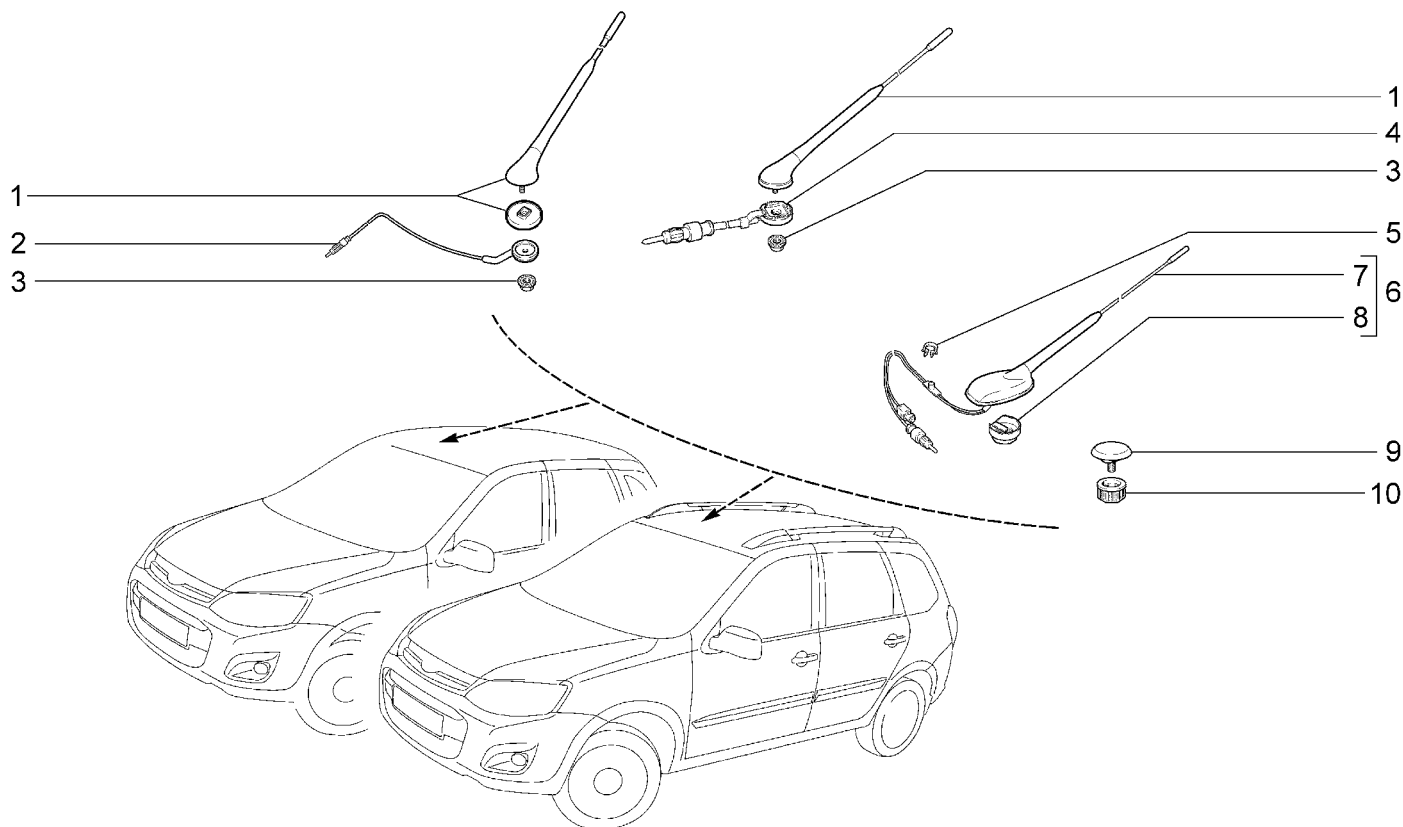

21921-40(01) 21921-41		21922-41(02) 21922-42(02)		21925-42 21927-42(02)		21941-40(01) 21941-41(03)		21942-42 21945-42		21947-42(02)	
№ поз.	№ извещ. об изм	Дата выпуска изв	Вкл. в з/ч	Номер детали	Вари ант	Применяемость	Кол.	Наименование			
1			+	11170-7903010-12			1	Антенна в сборе			
2			+	11170-7903020-12			1	Кабель антенны			
3			+	00001-0038318-01			1	Гайка М5 с зубчатым буртиком			
4			+	21920-7903020-00		(03-10)	1	Кабель антенны			
5			+	00001-0045694-80			9	Скоба 10x3,8			
6			+	21920-7903074-00		(02-11,12)	1	Антенна комбинированная (комплект поставки)			
7			+	21920-7903070-00		(02-11,12)	1	Антенна комбинированная в сборе			
8			+	21700-7903036-00		(02-11,12)	1	Шайба с гайкой крепления антенны в сборе			
9			+	21700-7903030-10		(01)	1	Заглушка			
10			+	21700-7903035-10		(01)	1	Гайка крепления заглушки			

ГРОМКОГОВОРТЕЛИ

K306

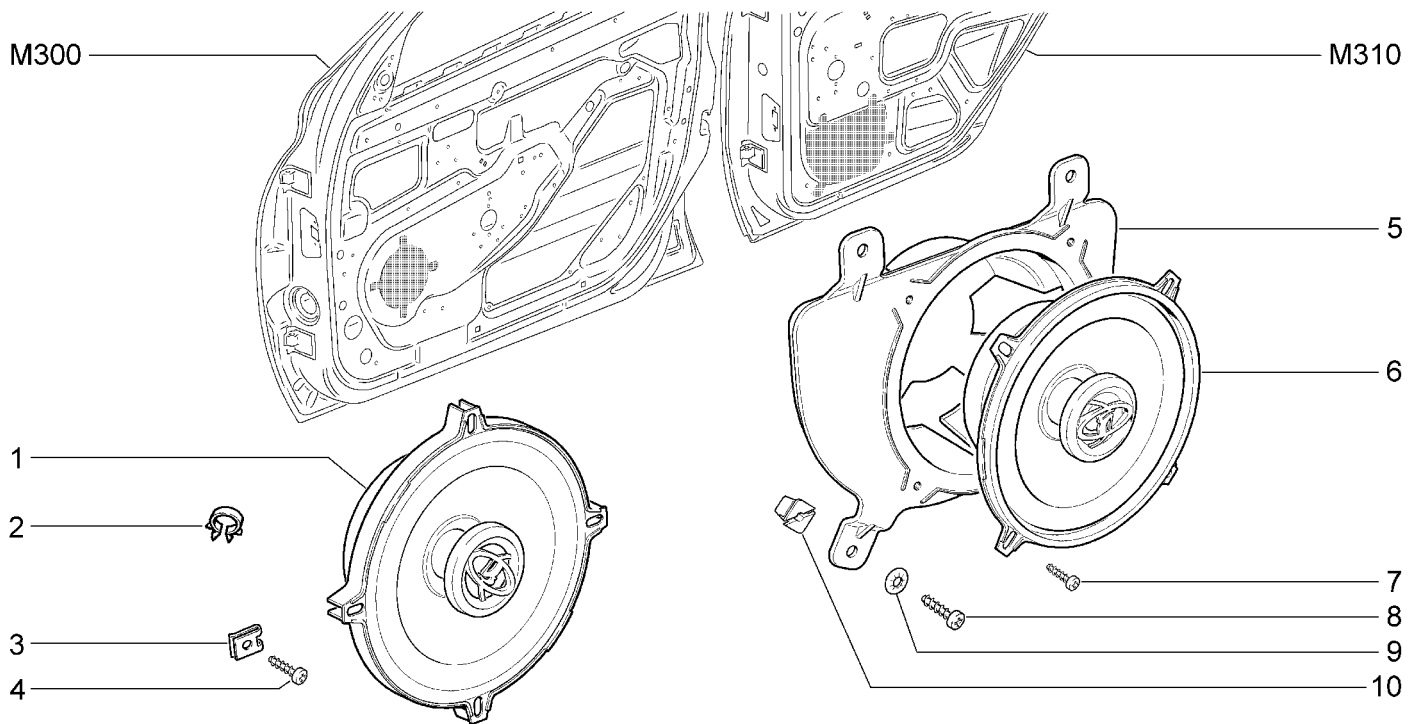

21921-41 21922-41		21925-42 21927-42		21941-41 21942-42		21945-42 21947-42			
№ поз.	№ извещ. об изм.	Дата выпуска изв.	Вкл. в з/ч	Номер детали	Вари ант	Применяемость	Кол.	Наименование	
1			+	21700-7901020-02			2	Громкоговоритель передний	
2			+	00001-0045696-80			2	Скоба 12x3	
3			+	00001-0041897-76			8	Гайка 10	
4			+	00001-0076713-01			8	Винт 4,9x19	
5			+	21900-7901032-00			1	Проставка громкоговорителя правая	
5			+	21900-7901033-00			1	Проставка громкоговорителя левая	
6			+	21700-7901030-00	~		2	Громкоговоритель задний	
6			+	21700-7901030-02	~		2	Громкоговоритель задний	
7			+	00001-0076702-01			8	Винт 4,3x15,9	
8			+	00001-0076724-01			8	Винт 5,6x22,2	
9			+	00001-0025991-77			8	Шайба 5	
10			+	21110-8101482-00			8	Втулка крепления проставки	

ПРИБОРЫ И ПОДСВЕТКА (10)

K310

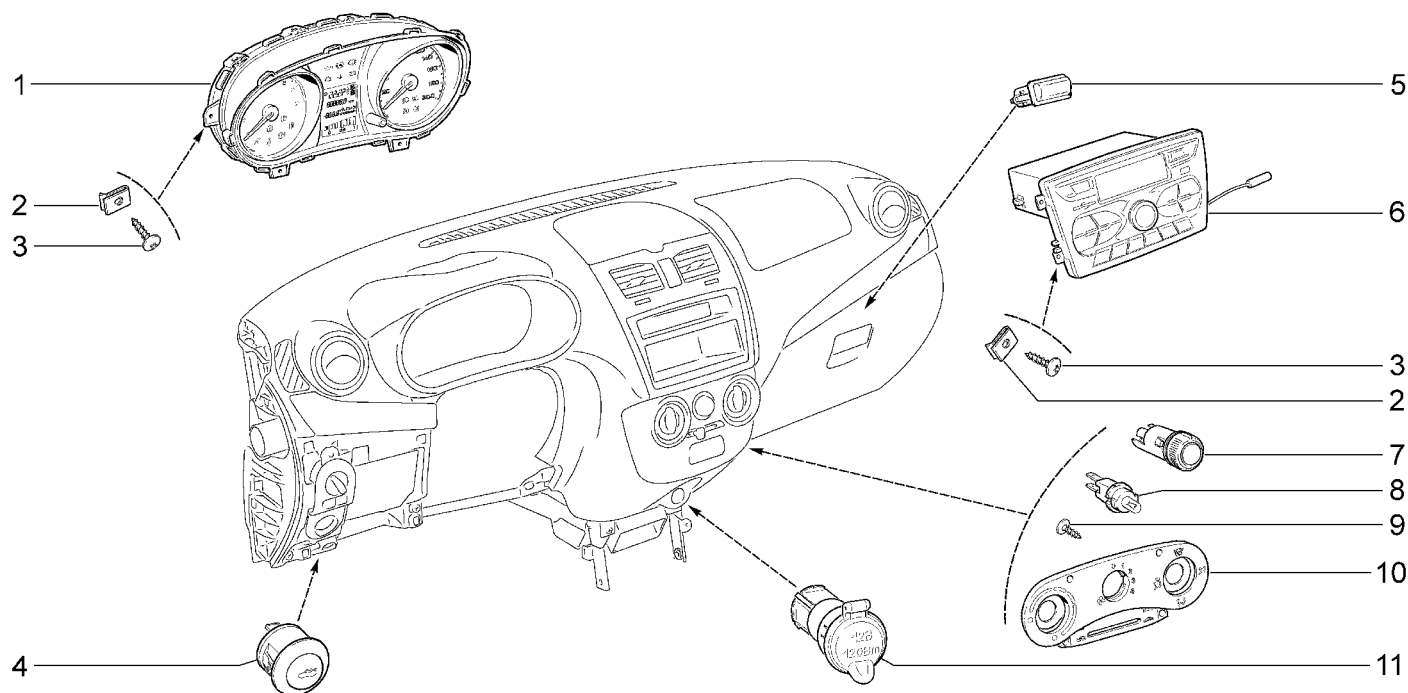

		21921-40	21921-41(01)	21941-40	21941-41(01)			
№ поз.	№ извещ. об изм.	Дата выпуска изв.	Вкл. в з/ч	Номер детали	Вари ант	Применяемость	Кол.	Наименование
1			+	21920-3801010-20			1	Комбинация приборов
2			+	21010-8109137-00			4	Гайка пружинная
3			+	21140-5325388-00			4	Винт самонарезающий
4			+	21100-3710620-00	~		1	Выключатель привода замка багажника
4			+	21100-3710620-01	~		1	Выключатель привода замка багажника
5			+	11180-3714350-00	~		1	Плафон освещения
5			+	11180-3714350-01	~		1	Плафон освещения
6			+	21900-7900010-40		(01)	1	Радиоприемник и проигрыватель звуковых файлов
7			+	11180-3709608-00			1	Переключатель отопителя
8			+	21080-3714615-00	~		2	Патрон подсветки
8			+	21080-3714615-01	~		2	Патрон подсветки
8			+	21080-3714615-02	~		2	Патрон подсветки
9			+	21140-5325378-00			2	Винт самонарезающий
10			+	11180-3714656-00			1	Световод подсветки с пластинами символов
11			+	21900-3725110-00			1	Патрон для подключения доп. потребителя с крышкой

ПРИБОРЫ И ПОДСВЕТКА

K311

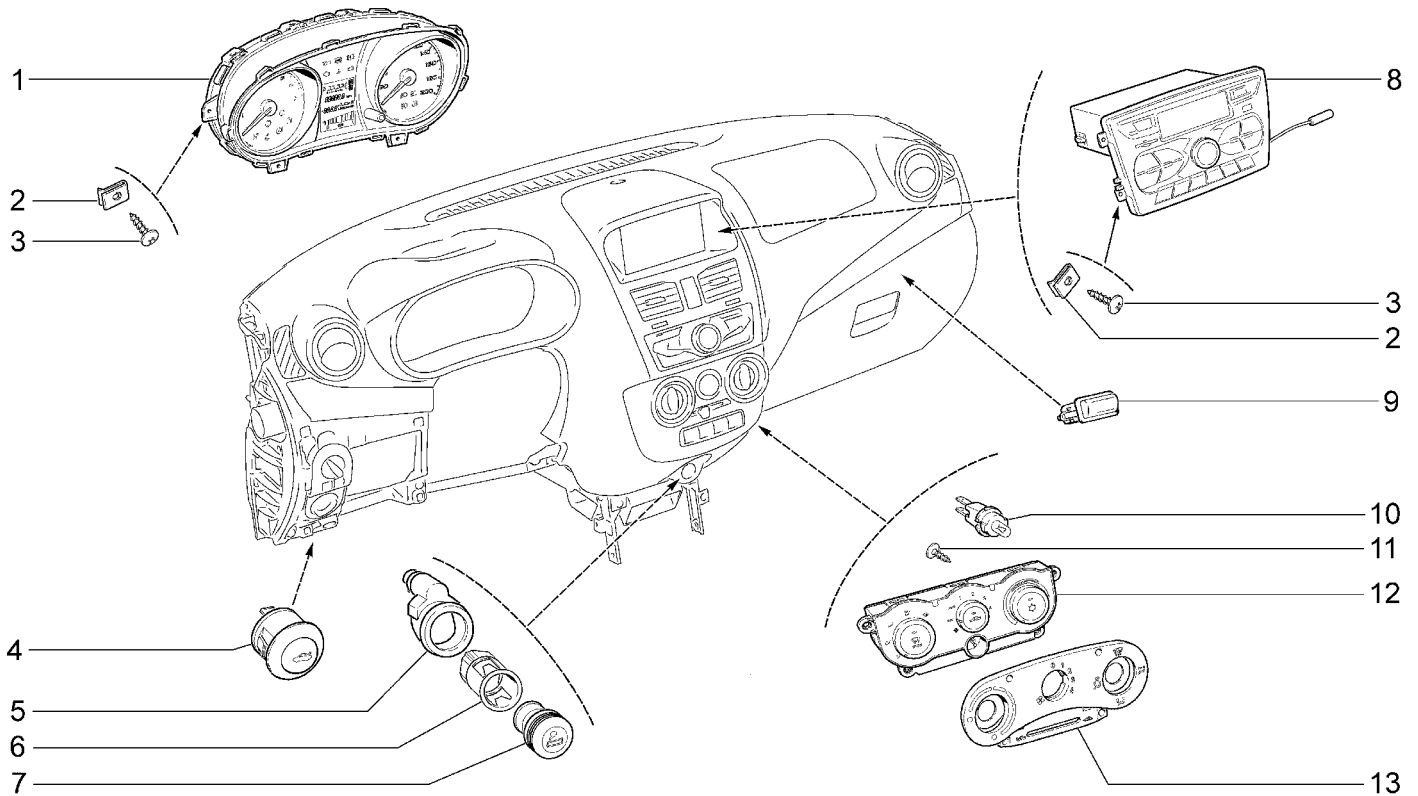

21921-41		21922-41		21941-41				
№ поз.	№ извещ. об изм	Дата выпуска изв	Вкл. в з/ч	Номер детали	Вари ант	Применяемость	Кол.	Наименование
1			+	21920-3801010-20			1	Комбинация приборов
2			+	21010-8109137-00			4	Гайка пружинная
3			+	21140-5325388-00			4	Винт самонарезающий
4			+	21100-3710620-00	~		1	Выключатель привода замка багажника
4			+	21100-3710620-01	~		1	Выключатель привода замка багажника
5			+	21230-3725200-00	~		1	Подвижная часть прикуривателя
5				21230-3725200-01	~		1	Подвижная часть прикуривателя
6			+	21230-3725100-00	~		1	Патрон прикуривателя
6				21230-3725100-01	~		1	Патрон прикуривателя
7			+	21230-3725400-00	~		1	Кольцо подсветки прикуривателя
7				21230-3725400-01	~		1	Кольцо подсветки прикуривателя
8			+	21900-7900010-40			1	Радиоприемник и проигрыватель звуковых файлов
9			+	11180-3714350-00	~		1	Плафон освещения
9			+	11180-3714350-01	~		1	Плафон освещения
10			+	21080-3714615-00	~		2	Патрон подсветки
10			+	21080-3714615-01	~		2	Патрон подсветки
10			+	21080-3714615-02	~		2	Патрон подсветки
11			+	21140-5325378-00			4	Винт самонарезающий
12			+	21920-8121020-00			1	Контроллер автоматического управления климатической устан.
13			+	11183-8109450-00			1	Облицовка рычагов управления отопителем

ПРИБОРЫ И ПОДСВЕТКА (10)

K312

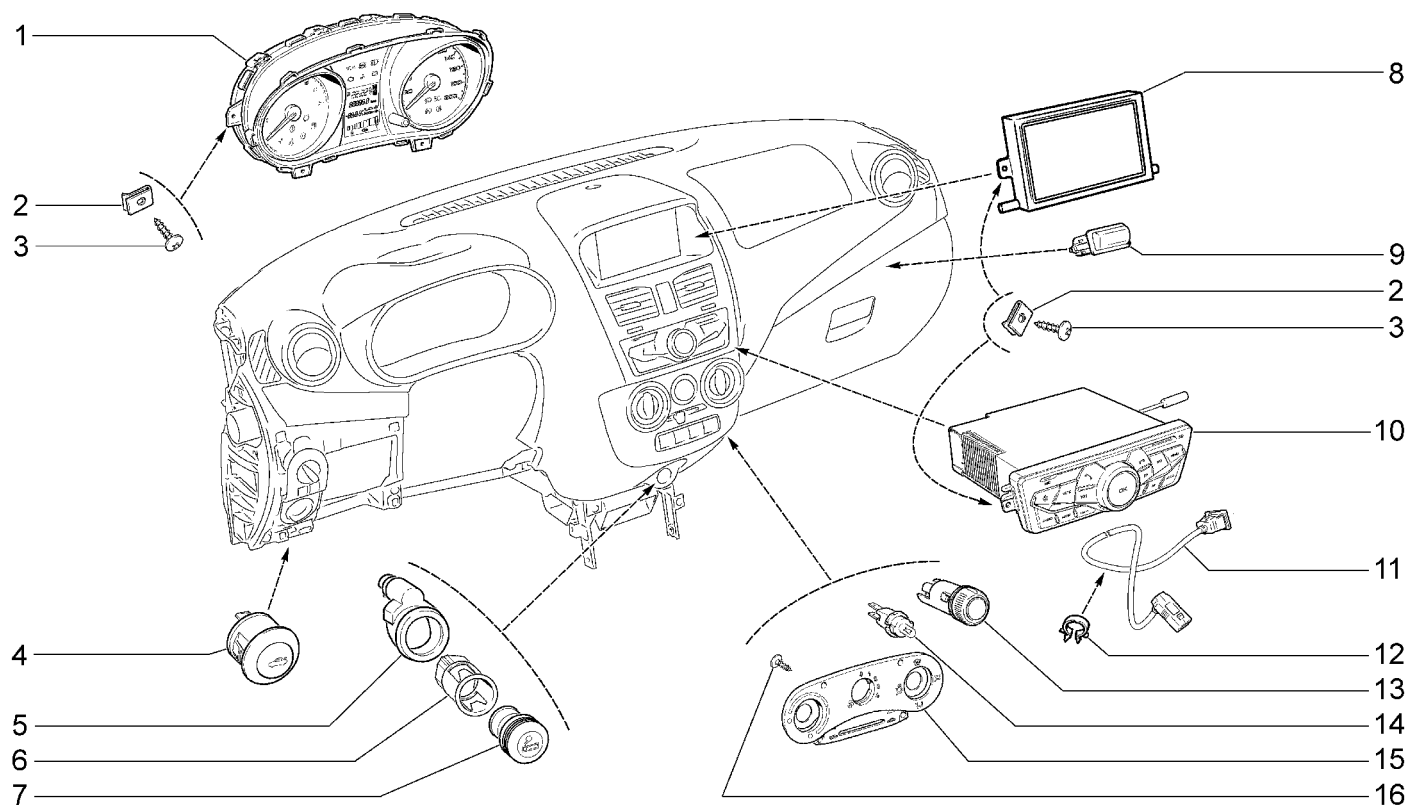

		21925-42	21927-42	21945-42	21947-42			
№ поз.	№ извещ. об изм.	Дата выпуска изв.	Вкл. в з/ч	Номер детали	Вари ант	Применяемость	Кол.	Наименование
1			+	21920-3801010-40			1	Комбинация приборов
2			+	21010-8109137-00			4	Гайка пружинная
3			+	21140-5325388-00			4	Винт самонарезающий
4			+	21100-3710620-00	~		1	Выключатель привода замка багажника
4			+	21100-3710620-01	~		1	Выключатель привода замка багажника
5			+	21230-3725200-00	~		1	Подвижная часть прикуривателя
5				21230-3725200-01	~		1	Подвижная часть прикуривателя
6			+	21230-3725100-00	~		1	Патрон прикуривателя
6				21230-3725100-01	~		1	Патрон прикуривателя
7			+	21230-3725400-00	~		1	Кольцо подсветки прикуривателя
7				21230-3725400-01	~		1	Кольцо подсветки прикуривателя
8			+	21920-7900100-00			1	Дисплей мультимедийный
9			+	11180-3714350-00	~		1	Плафон освещения
9			+	11180-3714350-01	~		1	Плафон освещения
10			+	21920-7900200-00			1	Оборудование мультимедийное
11			+	21920-7905020-00			1	Кабель USB
12			+	00001-0045696-80			1	Скоба
13			+	11180-3709608-00			1	Переключатель отопителя
14			+	21080-3714615-00	~		2	Патрон подсветки
14			+	21080-3714615-01	~		2	Патрон подсветки
14			+	21080-3714615-02	~		2	Патрон подсветки
15			+	11183-8109450-00			1	Облицовка рычагов управления отопителем
16			+	21140-5325378-00			4	Винт самонарезающий

ПРИБОРЫ И ПОДСВЕТКА

K313

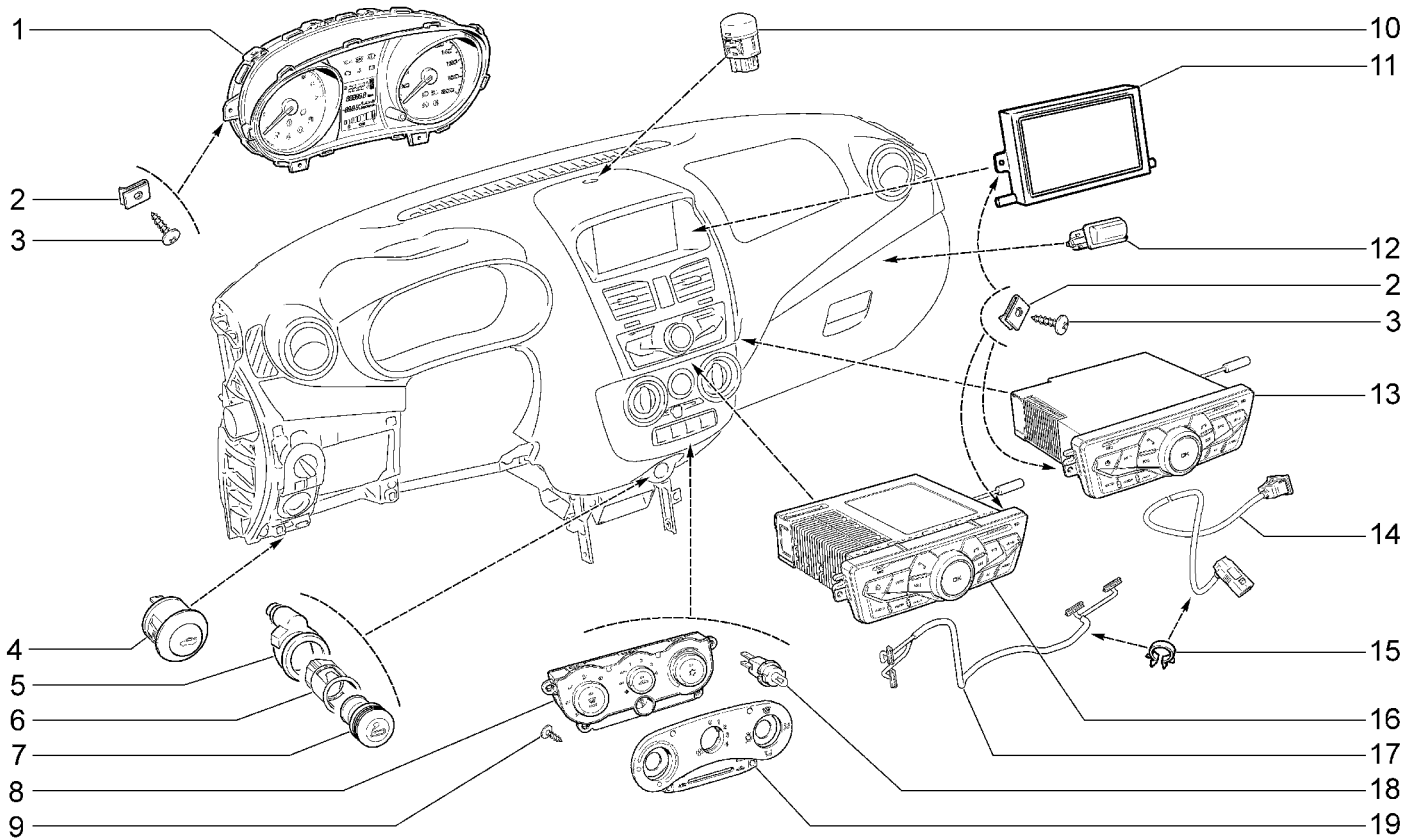

21922-41(01)		21922-42(01)		21927-42(02)		21942-42(02)		21947-42(02)	
№ поз.	№ извещ. об изм	Дата выпуска изв	Вкл. в з/ч	Номер детали	Вари ант	Применяемость	Кол.	Наименование	
1			+	21920-3801010-40			1	Комбинация приборов	
2			+	21010-8109137-00			4	Гайка пружинная	
3			+	21140-5325388-00			4	Винт самонарезающий	
4			+	21100-3710620-00	~		1	Выключатель привода замка багажника	
4			+	21100-3710620-01	~		1	Выключатель привода замка багажника	
5			+	21230-3725200-00	~		1	Подвижная часть прикуривателя	
5				21230-3725200-01	~		1	Подвижная часть прикуривателя	
6			+	21230-3725100-00	~		1	Патрон прикуривателя	
6				21230-3725100-01	~		1	Патрон прикуривателя	
7			+	21230-3725400-00	~		1	Кольцо подсветки прикуривателя	
7				21230-3725400-01	~		1	Кольцо подсветки прикуривателя	
8			+	21920-8121020-00			1	Контроллер автоматического управления климатической устан.	
9			+	21140-5325378-00			4	Винт самонарезающий	
10			+	21920-8121300-00			1	Датчик солнечной радиации	
11			+	21920-7900100-00			1	Дисплей мультимедийный	
12			+	11180-3714350-00	~		1	Плафон освещения	
12			+	11180-3714350-01	~		1	Плафон освещения	
13			+	21920-7900200-00			1	Оборудование мультимедийное	
14			+	21920-7905020-00			1	Кабель USB	
15			+	00001-0045696-80			1	Скоба	
16			+	21920-7900300-00		(01-11)(02-12)	1	Оборудование мультимедийное навигационное	

ПРИБОРЫ И ПОДСВЕТКА

K313

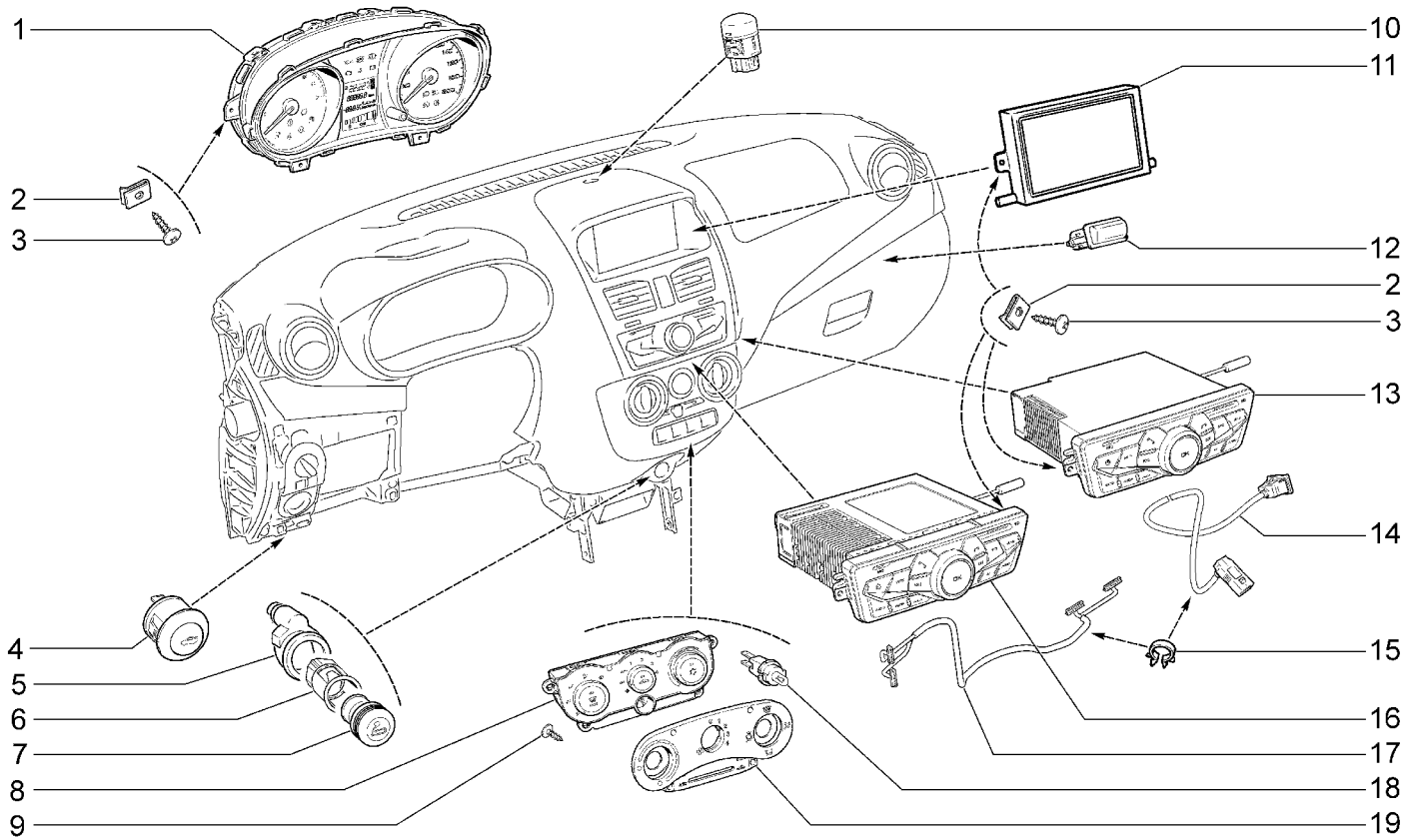

		21922-41(01)	21922-42(01)	21927-42(02)	21942-42(02)	21947-42(02)			
№ поз.	№ извещ. об изм.	Дата выпуска изв.	Вкл. в з/ч	Номер детали	Вариант	Применяемость	Кол.	Наименование	
17			+	21920-7905030-00		(01-11)(02-12)	1	Кабель интерфейсный	
18			+	21080-3714615-00	~		2	Патрон подсветки	
18			+	21080-3714615-01	~		2	Патрон подсветки	
18			+	21080-3714615-02	~		2	Патрон подсветки	
19			+	11183-8109450-00			1	Облицовка рычагов управления отопителем	

ВЫКЛЮЧАТЕЛИ

K320

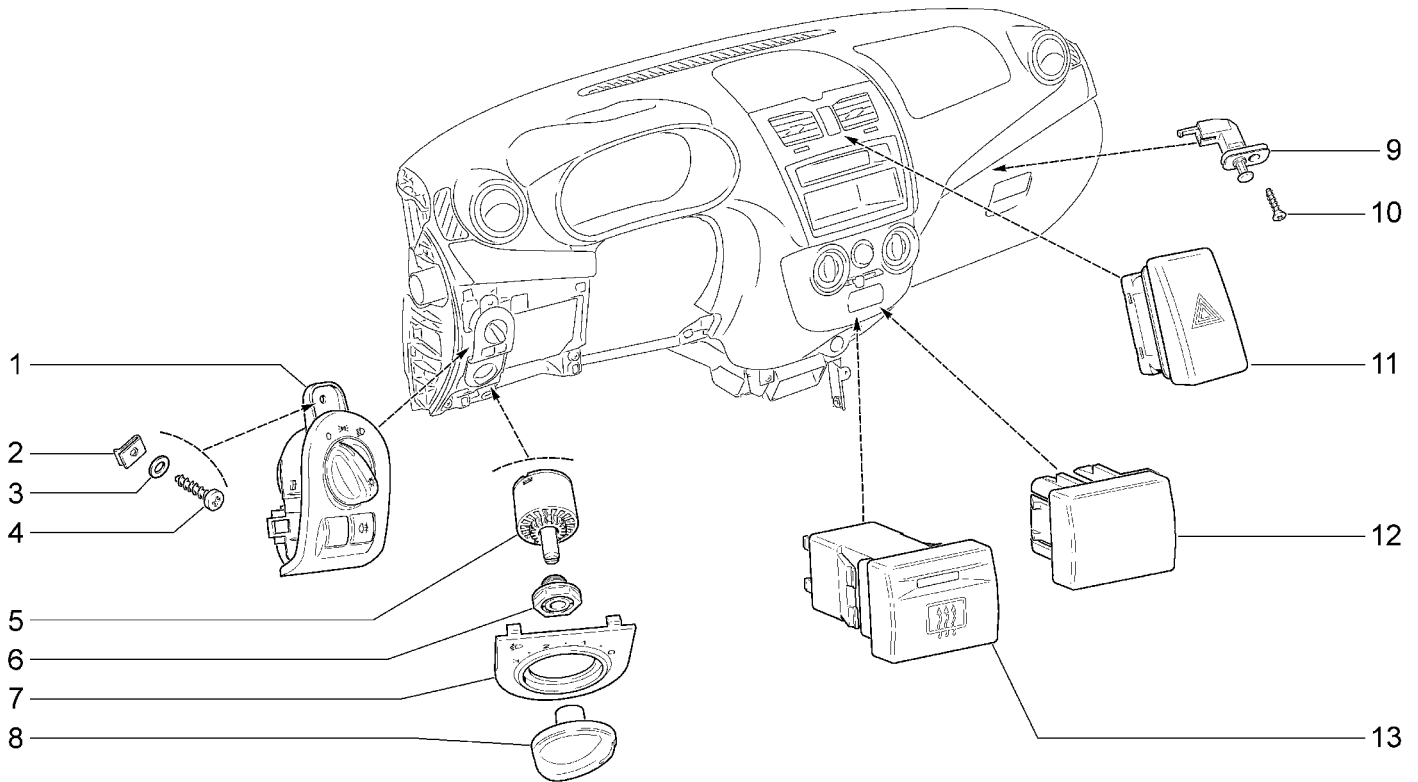

		21921-40	21921-41(01)	21922-41(01)	21941-40	21941-41(01)			
№ поз.	№ извещ. об изм.	Дата выпуска изв.	Вкл. в з/ч	Номер детали	Вари ант	Применяемость	Кол.	Наименование	
1			+	21900-3709820-00			1	Модуль управления светотехникой	
2			+	21010-8109137-00			1	Гайка пружинная	
3			+	00001-0005193-01			1	Шайба 5x10	
4			+	00001-0076703-07			1	Винт 4,3x19 самонарезающий	
5			+	21920-3709590-00			1	Переключатель корректора света фар	
6			+	21920-3709669-00			1	Гайка гидрокорректора	
7			+	21920-3709591-00			1	Шкала гидрокорректора	
8			+	21900-3718349-00			1	Рукоятка гидрокорректора	
9			+	21230-3710230-00			1	Выключатель освещения вещевого ящика	
10			+	00001-0076787-01			1	Винт 3,6x9,5 самонарезающий	
11			+	21920-3710010-00			1	Выключатель аварийной сигнализации	
12			+	21700-3710604-00	~	(01)	3	Заглушка	
12			+	21700-3710604-01	~	(01)	3	Заглушка	
12			+	21700-3710604-00	~		1	Заглушка	
12			+	21700-3710604-01	~		1	Заглушка	
13			+	21700-3710020-00	~		1	Выключатель обогрева заднего стекла	
13			+	21700-3710020-01	~		1	Выключатель обогрева заднего стекла	
13			+	21700-3710020-02	~		1	Выключатель обогрева заднего стекла	

ВЫКЛЮЧАТЕЛИ (10)

K321

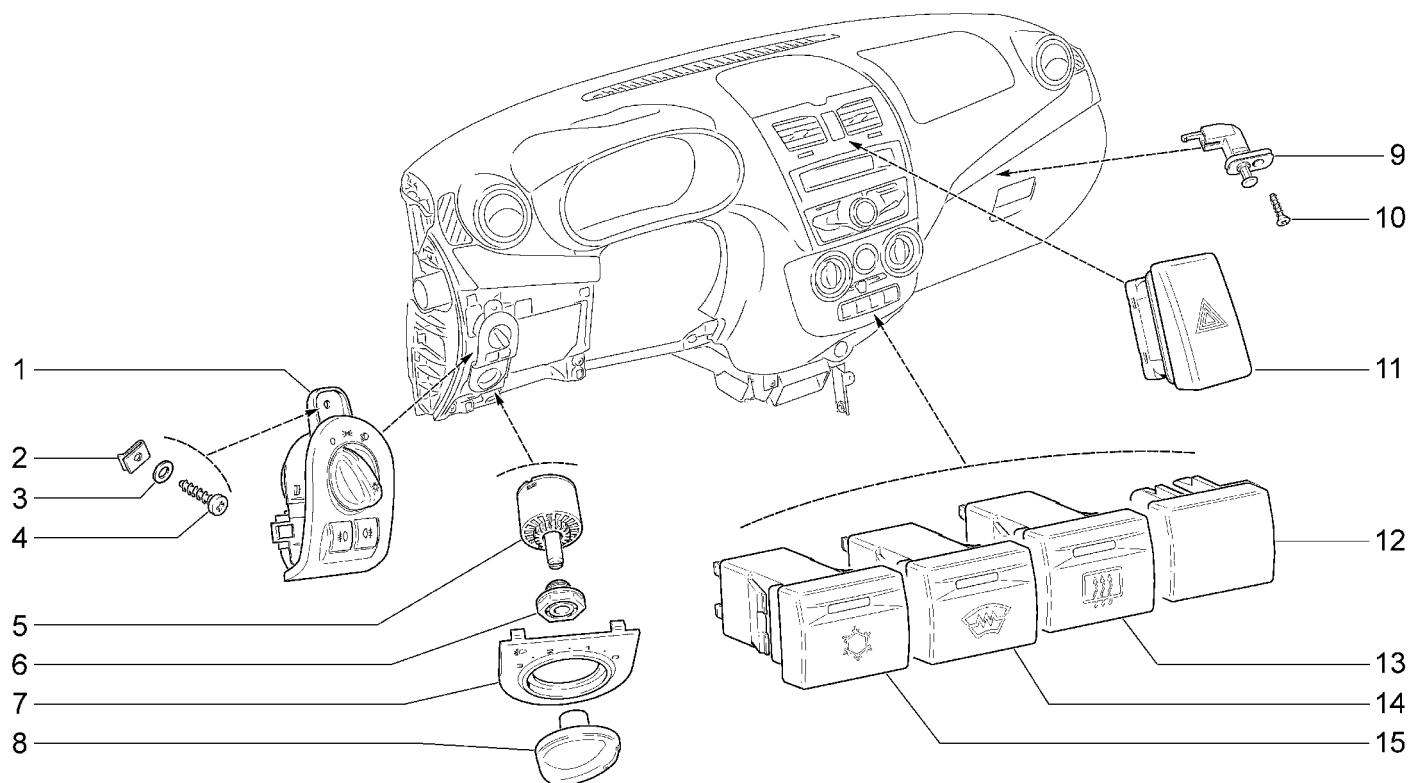

		21925-42	21927-42	21945-42	21947-42			
№ поз.	№ извещ. об изм.	Дата выпуска изв.	Вкл. в з/ч	Номер детали	Вари ант	Применяемость	Кол.	Наименование
1			+	21900-3709820-20			1	Модуль управления светотехникой
2			+	21010-8109137-00			1	Гайка пружинная
3			+	00001-0005193-01			1	Шайба 5x10
4			+	00001-0076703-07			1	Винт 4,3x19 самонарезающий
5			+	21920-3709590-00			1	Переключатель корректора света фар
6			+	21920-3709669-00			1	Гайка гидрокорректора
7			+	21920-3709591-00			1	Шкала гидрокорректора
8			+	21900-3718349-00			1	Рукоятка гидрокорректора
9			+	21230-3710230-00			1	Выключатель освещения вещевого ящика
10			+	00001-0076787-01			1	Винт 3,6x9,5 самонарезающий
11			+	21920-3710010-00			1	Выключатель аварийной сигнализации
12			+	21700-3710604-00	~		1	Заглушка
12			+	21700-3710604-01	~		1	Заглушка
13			+	21700-3710020-00	~		1	Выключатель обогрева заднего стекла
13			+	21700-3710020-01	~		1	Выключатель обогрева заднего стекла
13			+	21700-3710020-02	~		1	Выключатель обогрева заднего стекла
14			+	21700-3710090-00			1	Выключатель обогрева ветрового стекла
15			+	21900-3710060-00			1	Выключатель кондиционера

ВЫКЛЮЧАТЕЛИ

K322

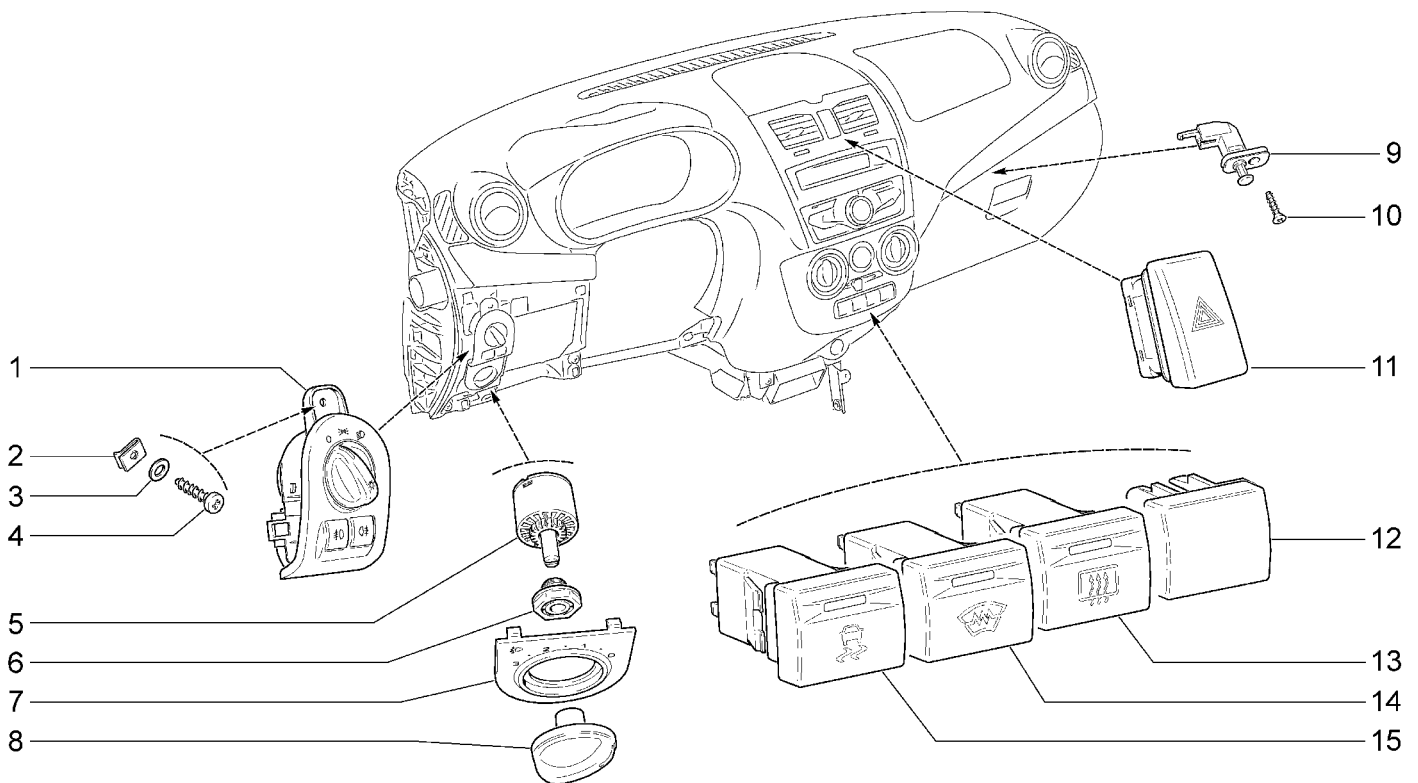

21922-42(01)		21927-42(02)		21942-42(01)		21947-42(02)			
№ поз.	№ извещ. об изм.	Дата выпуска изв.	Вкл. в з/ч	Номер детали	Вари ант	Применяемость	Кол.	Наименование	
1			+	21900-3709820-20		(01-10)	1	Модуль управления светотехникой	
1			+	21900-3709820-10			1	Модуль управления светотехникой	
2			+	21010-8109137-00			1	Гайка пружинная	
3			+	00001-0005193-01			1	Шайба 5x10	
4			+	00001-0076703-07			1	Винт 4,3x19 самонарезающий	
5			+	21920-3709590-00			1	Переключатель корректора света фар	
6			+	21920-3709669-00			1	Гайка гидрокорректора	
7			+	21920-3709591-00			1	Шкала гидрокорректора	
8			+	21900-3718349-00			1	Рукоятка гидрокорректора	
9			+	21230-3710230-00			1	Выключатель освещения вещевого ящика	
10			+	00001-0076787-01			1	Винт 3,6x9,5 самонарезающий	
11			+	21920-3710010-00			1	Выключатель аварийной сигнализации	
12			+	21700-3710604-00	~	(01-10)	2	Заглушка	
12			+	21700-3710604-01	~	(01-10)	2	Заглушка	
12			+	21700-3710604-00	~		1	Заглушка	
12			+	21700-3710604-01	~		1	Заглушка	
13			+	21700-3710020-00	~		1	Выключатель обогрева заднего стекла	
13			+	21700-3710020-01	~		1	Выключатель обогрева заднего стекла	
13			+	21700-3710020-02	~		1	Выключатель обогрева заднего стекла	
14			+	21700-3710090-00			1	Выключатель обогрева ветрового стекла	
15			+	21900-3710080-00		(02)	1	Выключатель системы курсовой устойчивости	

ВЫКЛЮЧАТЕЛЬ ОБОГРЕВА СИДЕНИЙ

K325

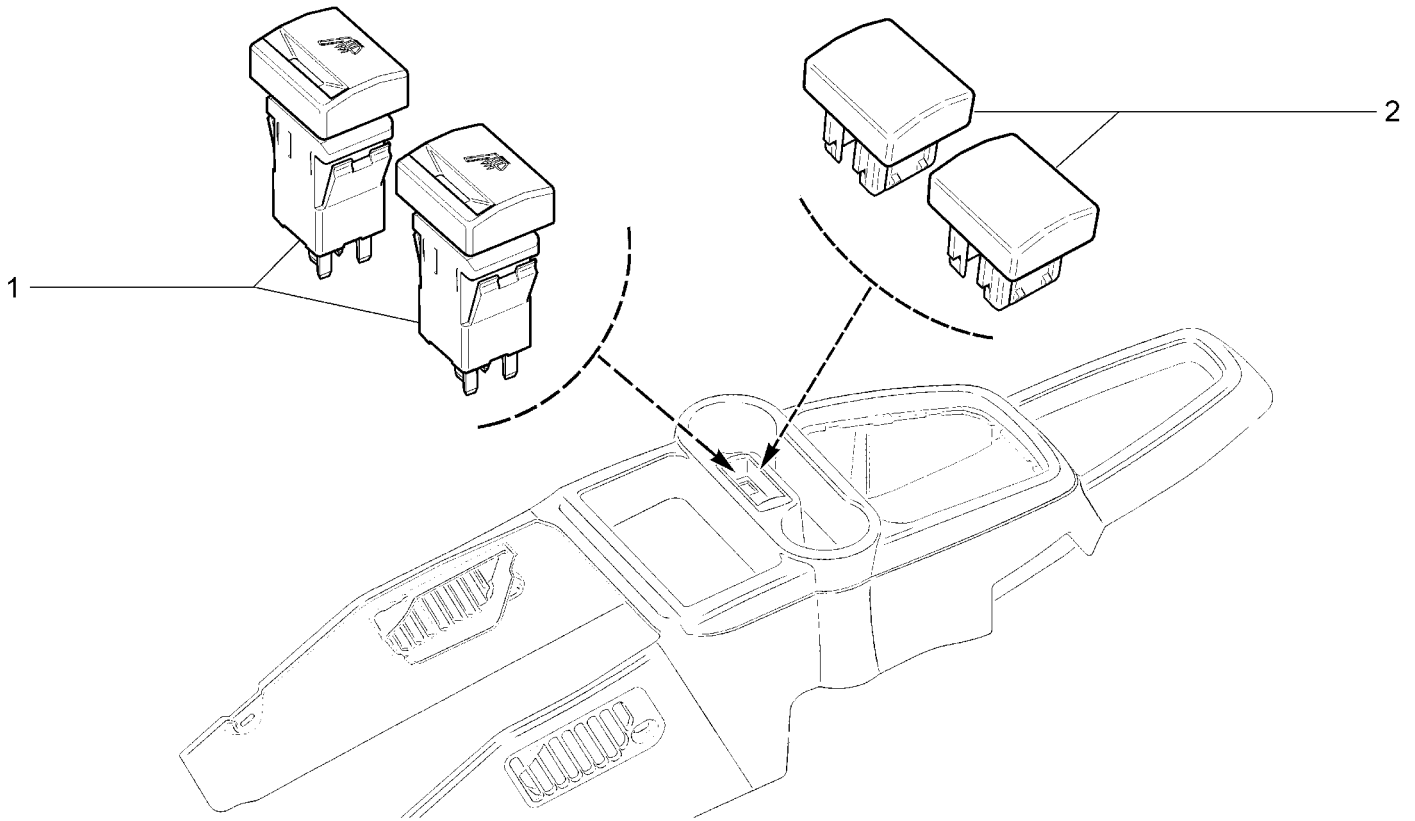

21921-40(01) 21921-41(01)		21922-41 21922-42		21925-42 21927-42		21941-40(01) 21941-41(01)		21942-42 21945-42		21947-42	
№ поз.	№ извещ. об изм	Дата выпуска изв	Вкл. в з/ч	Номер детали	Вари ант	Применяемость	Кол.	Наименование			
1			+	21900-3710619-00			2	Выключатель обогрева сиденья			
2			+	21700-3710604-00	~	(01)	2	Заглушка			
2			+	21700-3710604-01	~	(01)	2	Заглушка			

БЛОК ПРЕДОХРАНИТЕЛЬНЫЙ

K330

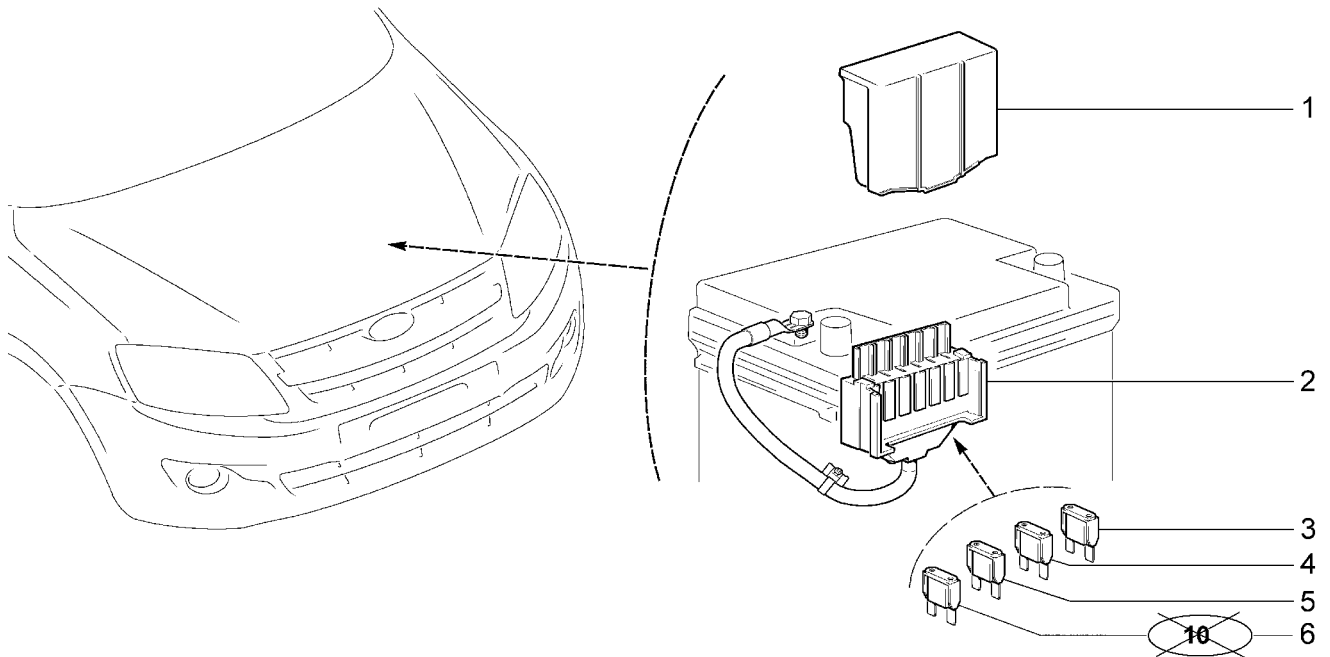

21921-40 21921-41		21925-42 21927-42		21941-40 21941-41		21945-42 21947-42			
№ поз.	№ извещ. об изм	Дата выпуска изв	Вкл. в з/ч	Номер детали	Вари ант	Применяемость	Кол.	Наименование	
1			+	21700-3722070-00	~		1	Крышка блока предохранителей	
1			+	21700-3722070-01	~		1	Крышка блока предохранителей	
2			+	21700-3722012-00	~		1	Блок предохранителей	
2			+	21700-3722012-01	~		1	Блок предохранителей	
3			+	21700-3722130-01			1	Предохранитель 30А	
4			+	21700-3722160-01			2	Предохранитель 60А	
5			+	21700-3722150-01			1-2	Предохранитель 50А	
6			+	21700-3722140-01			1-2	Предохранитель 40А	

РЕЛЕ МОНТАЖНОГО БЛОКА

K340

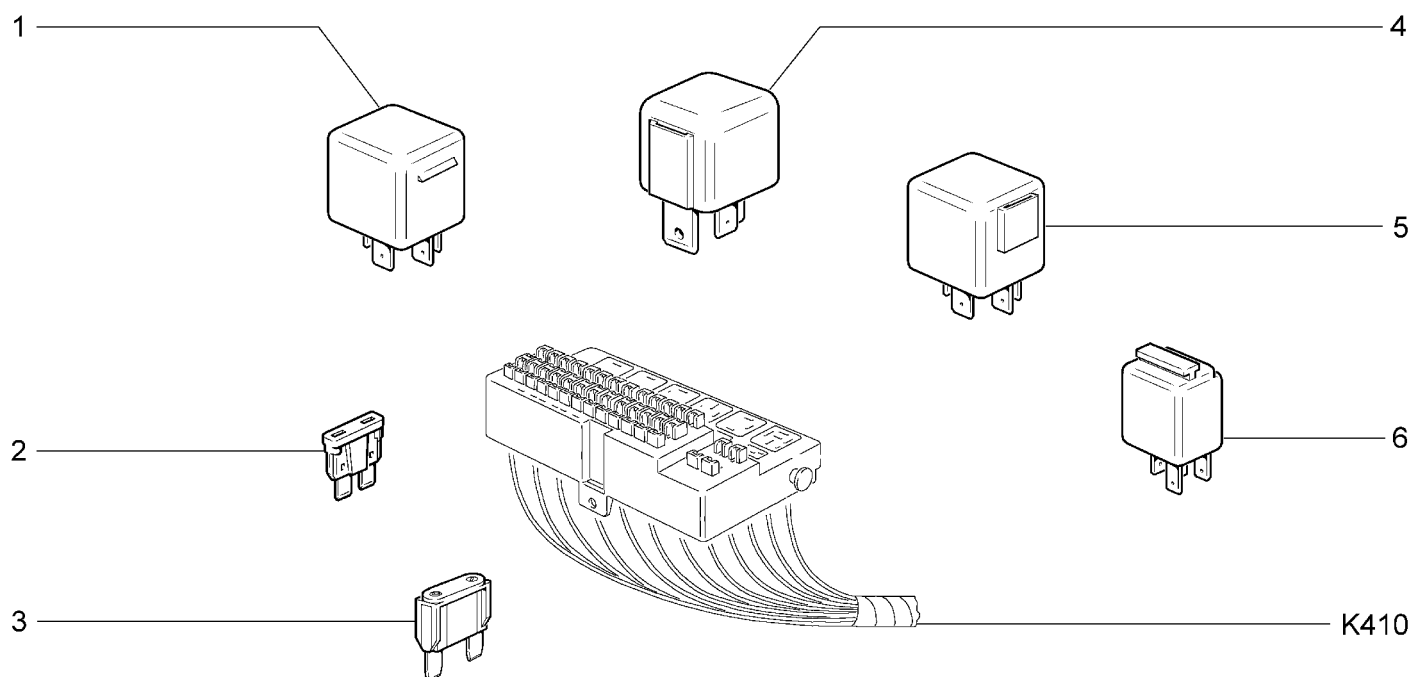

21921-40 21921-41		21922-40 21922-41		21925-42 21927-42		21941-40 21941-41		21942-42 21945-42		21947-42	
№ поз.	№ извещ. об изм	Дата выпуска изв	Вкл. в з/ч	Номер детали	Вари ант	Применяемость	Кол.	Наименование			
1			+	21100-3747210-31			2	Реле			
2			+	21100-3722105-00			5	Предохранитель 5А			
2			+	21100-3722107-00			6	Предохранитель 7,5А			
2			+	21100-3722110-00			6	Предохранитель 10А			
2			+	21100-3722115-00			4	Предохранитель 15А			
2			+	21100-3722120-00			2	Предохранитель 20А			
2			+	21100-3722125-00			2	Предохранитель 25А			
3			+	21700-3722130-01			2	Предохранитель 30А			
4			+	21700-3747310-00			1	Реле			
5			+	21100-3747210-11			2	Реле			
6			+	11190-3747210-10			3-6	Реле			

**МОДУЛЬ ДВЕРИ ВОДИТЕЛЯ И ПЕРЕКЛЮЧАТЕЛИ
СТЕКЛОПОДЪЕМНИКОВ**

K350

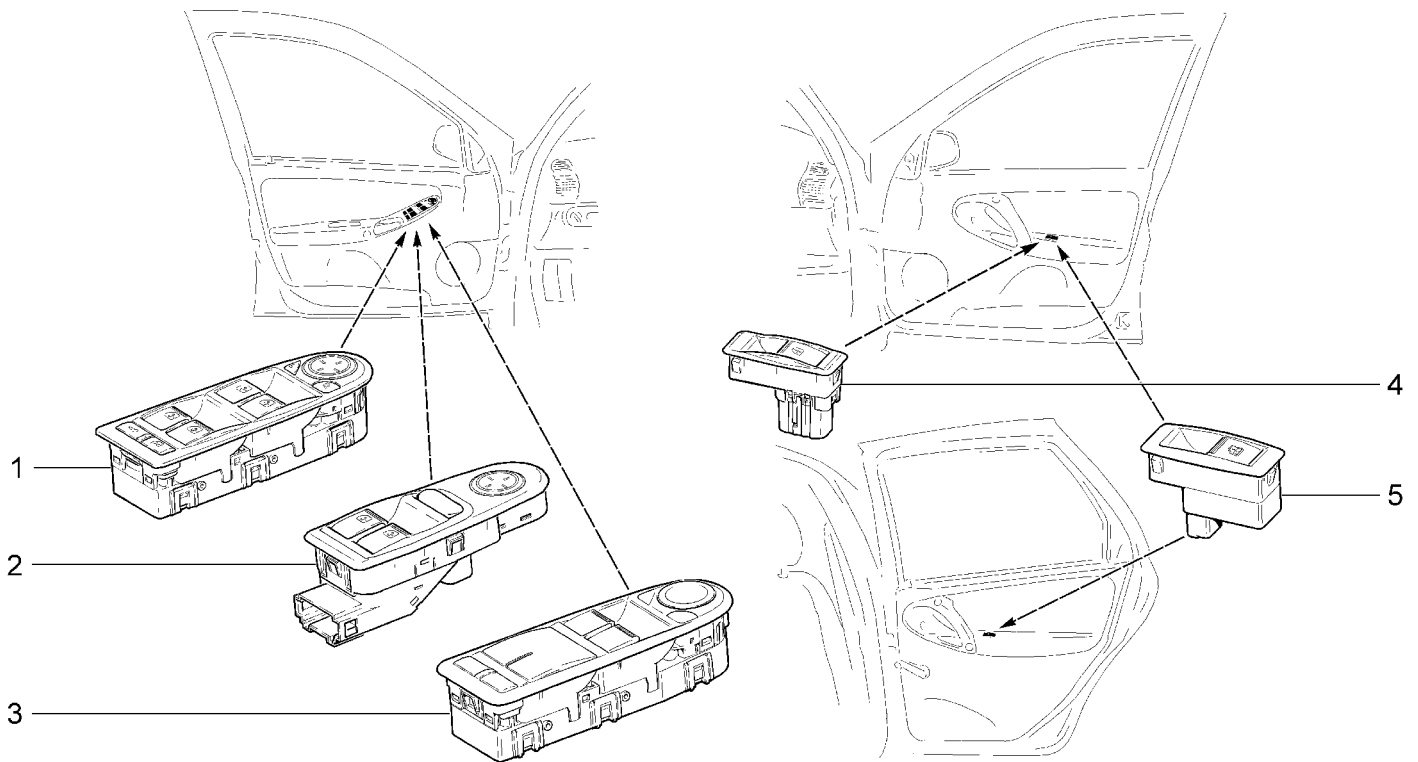

21921-40(01) 21921-41(02)		21922-41(02) 21922-42		21925-42 21927-42		21941-40(01) 21941-41(02)		21942-42 21945-42		21947-42	
№ поз.	№ извещ. об изм	Дата выпуска изв	Вкл. в з/ч	Номер детали	Вари ант	Применяемость	Кол.	Наименование			
1			+	11180-3763080-10	~		1	Модуль двери водителя			
1			+	11180-3763080-11	~		1	Модуль двери водителя			
2			+	21920-3709810-00		(01)	1	Блок переключателей			
3			+	21920-3763080-20		(02)	1	Модуль двери водителя			
4			+	11180-3709613-10		(01)	1	Переключатель стеклоподъемника			
5			+	21900-3709613-00		(02)	1	Переключатель стеклоподъемника			
5			+	21900-3709613-00			3	Переключатель стеклоподъемника			

ДАТЧИК ДОЖДЯ И СИСТЕМА БЕЗОПАСНОЙ ПАРКОВКИ (11, 12) K360

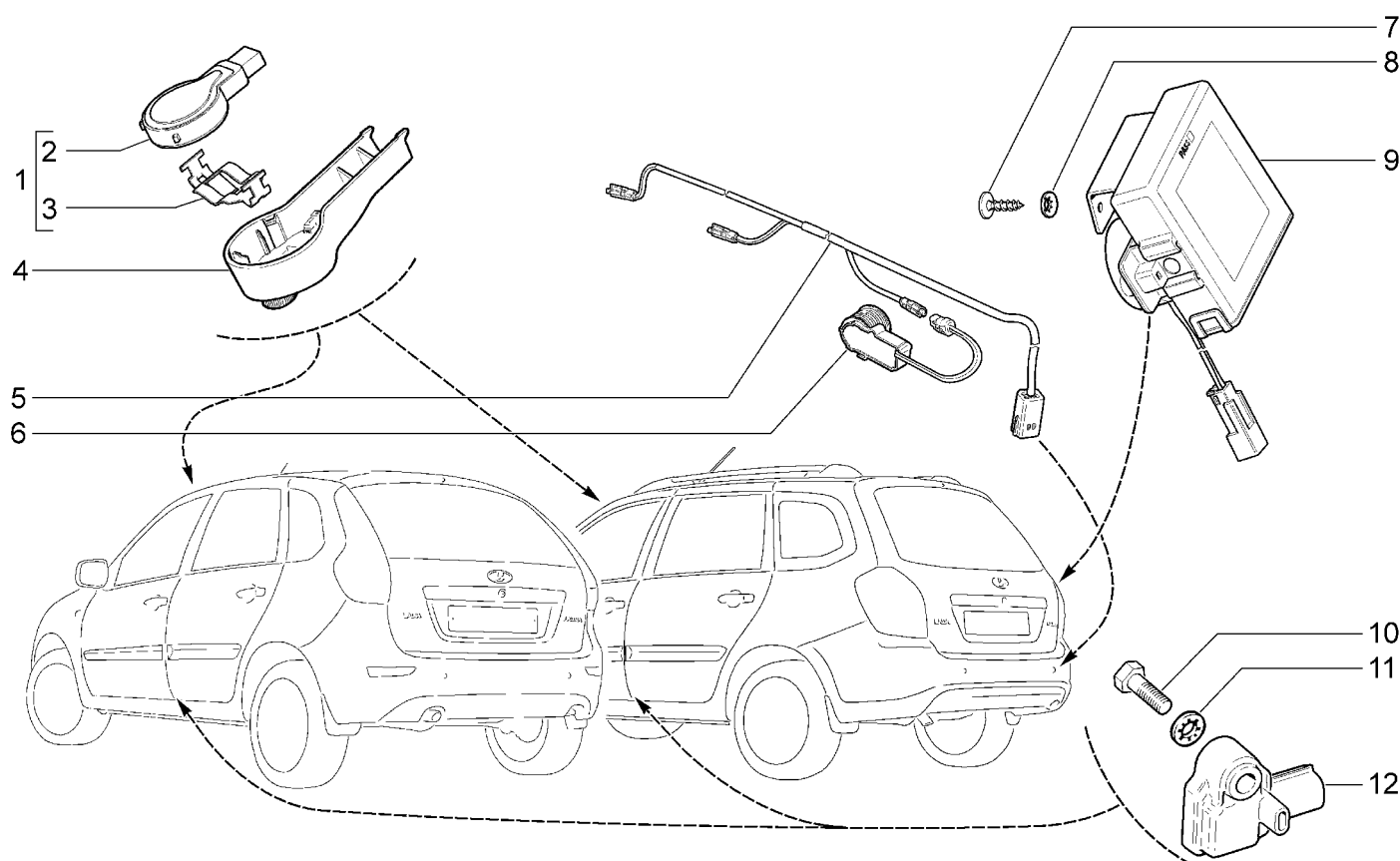

		21922-42	21927-42	21947-42				
№ поз.	№ извещ. об изм.	Дата выпуска изв.	Вкл. в з/ч	Номер детали	Вари ант	Применяемость	Кол.	Наименование
1			+	21700-3825015-00			1	Датчик дождя (комплект поставки)
2			+	21700-3825020-00			1	Датчик дождя
3			+	21700-3825122-00			1	Скоба датчика дождя
4			+	21700-3825120-00			1	Накладка датчика дождя
5			+	21920-3724248-00			1	Жгут проводов датчиков системы безопасной парковки
6			+	21720-3826020-00			3	Датчик системы безопасной парковки в сборе
7			+	21140-5325388-00			2	Винт самонарезающий
8			+	00001-0025991-70			2	Шайба 5 стопорная
9			+	11180-3826006-00			1	Блок сигнализации системы безопасной парковки
10			+	00001-0009026-21			2	Болт М6х25
11			+	00001-0026053-71			2	Шайба 6
12			+	21700-3824050-00			2	Датчик бокового удара

БЛОКИ ЭЛЕКТРОННЫЕ

K370

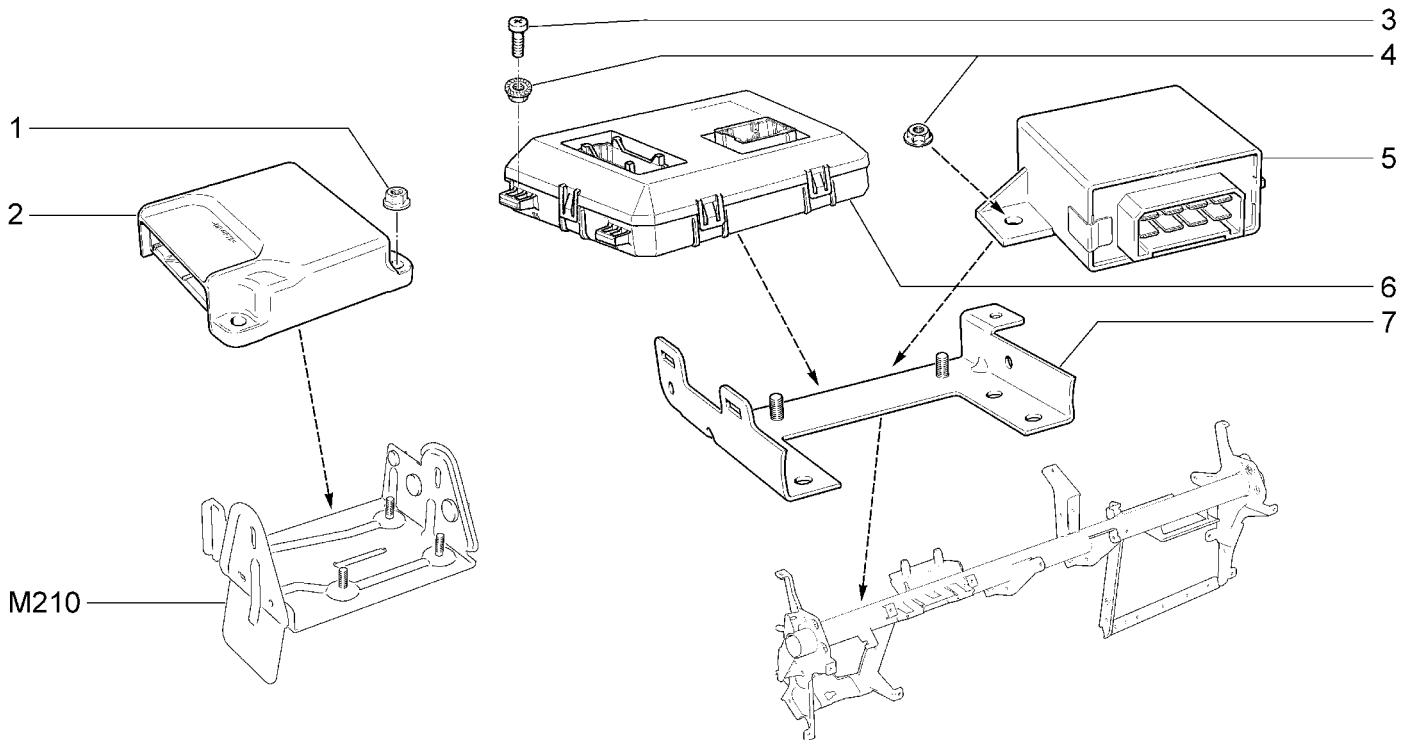

21921-40(01) 21921-41(02)		21922-41(03) 21922-42(04)		21925-42(05) 21927-42(06)		21941-40(01) 21941-41(02)		21942-42(04) 21945-42(05)		21947-42(06)	
№ поз.	№ извещ. об изм.	Дата выпуска изв.	Вкл. в з/ч	Номер детали	Вари ант	Применяемость	Кол.	Наименование			
1			+	21900-3824137-00			3	Гайка крепления блока			
2			+	21900-3824010-00		(01)(02-10)	1	Блок управления системой надувных подушек безопас.			
2			+	21900-3824010-10		(02-11)(03) (04-10)(05)(06-10)	1	Блок управления системой надувных подушек безопас.			
2			+	21900-3824010-20			1	Блок управления системой надувных подушек безопас.			
3			+	00001-0032762-01			1	Винт М6х16			
4			+	00001-0038321-01			3	Гайка М6 с зубчатым буртиком			
5			+	21900-6512010-00		(01)	1	Блок управления системой блокировки дверей			
6			+	21920-3840080-20		(02)(03)(04)(05)(06)	1	Центральный блок кузовной электроники			
7			+	21920-3840180-00		(02)(03)(04)(05)(06)	1	Кронштейн крепления блока кузовной электроники			

ЖГУТЫ ПРОВОДОВ МОТОРНОГО ОТСЕКА **K400**

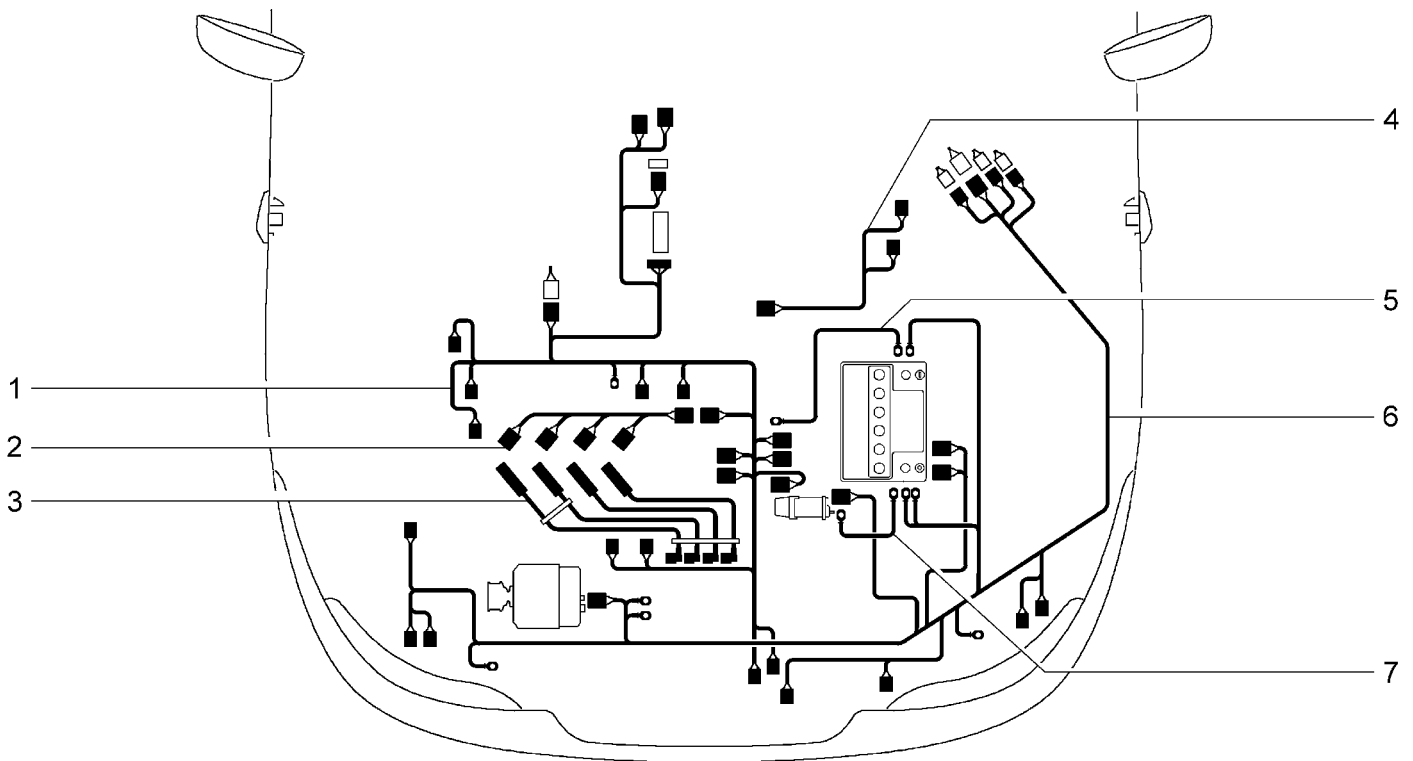

21921-40(01)		21921-41(02)		21941-40(03)		21941-41(04)			
№ поз.	№ извещ. об изм	Дата выпуска изв	Вкл. в з/ч	Номер детали	Вари ант	Применяемость	Кол.	Наименование	
1			+	21901-3724026-40			1	Жгут проводов системы зажигания	
1			+	21901-3724026-44		(02-11,04-11)	1	Жгут проводов системы зажигания	
2			+	21110-3724036-00			1	Жгут проводов форсунок	
3			+	21110-3707080-20	~		1	Жгут высоковольтных проводов	
3			+	21900-3707080-00	~		1	Жгут высоковольтных проводов	
4			+	21900-3724019-10		(01,03)	1	Жгут проводов коробки воздухопритока	
4			+	21902-3724019-00			1	Жгут проводов коробки воздухопритока	
5			+	21900-3724080-00			1	Провод соединительный аккумуляторной батареи	
6			+	21921-3724010-00		(01,03)	1	Жгут проводов передний	
6			+	21920-3724010-00		(02-10,04-10)	1	Жгут проводов передний	
6			+	21920-3724010-03		(02-11,04-11)	1	Жгут проводов передний	
7			+	21905-3724070-00			1	Жгут проводов аккумуляторной батареи и стартера	

ЖГУТЫ ПРОВОДОВ МОТОРНОГО ОТСЕКА

K401

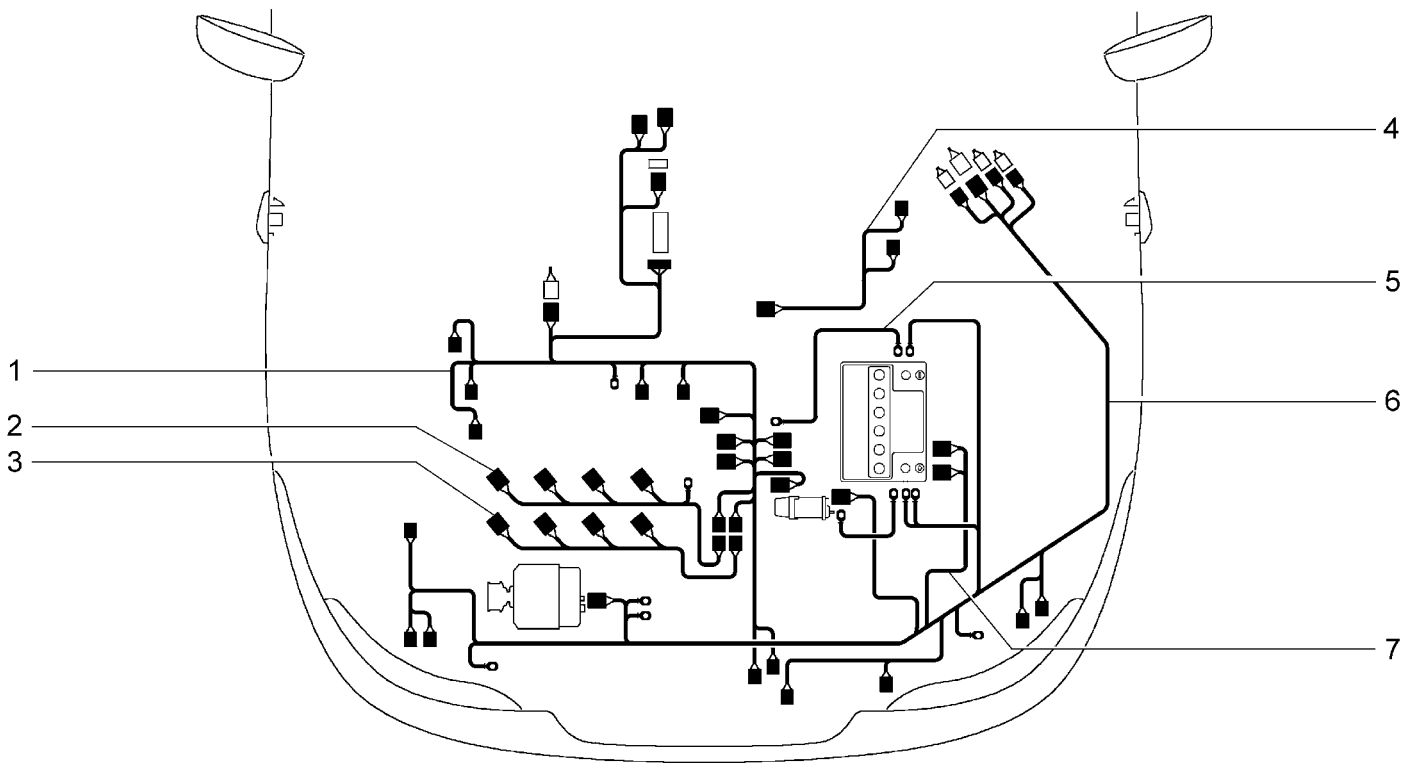

21922-41(01) 21922-42(02)		21925-42(03) 21927-42(04)		21942-42(05) 21945-42(06)		21947-42(07)		
№ поз.	№ извещ. об изм.	Дата выпуска изв.	Вкл. в з/ч	Номер детали	Вари ант	Применяемость	Кол.	Наименование
1			+	21903-3724026-45		(01)	1	Жгут проводов системы зажигания
1			+	21904-3724026-45			1	Жгут проводов системы зажигания
2			+	11184-3724036-00			1	Жгут проводов форсунок
2			+	21127-3724036-00		(04)(07)	1	Жгут проводов форсунок
3			+	21127-3724148-00		(04)(07)	1	Жгут проводов катушек зажигания в сборе
3			+	11174-3724148-00			1	Жгут проводов катушек зажигания в сборе
4			+	21902-3724019-00			1	Жгут проводов коробки воздухопритока
5			+	21900-3724080-00			1	Провод соединительный аккумуляторной батареи
6			+	21920-3724010-20		(01)	1	Жгут проводов передний
6			+	21922-3724010-20		(02-10)(05-10)	1	Жгут проводов передний
6			+	21924-3724010-20		(02-11)(05-11)	1	Жгут проводов передний
6			+	21922-3724010-00		(03)(04-10)(06)(07-10)	1	Жгут проводов передний
6			+	21924-3724010-00		(04-11)(07-11)	1	Жгут проводов передний
7			+	21920-3724070-00			1	Жгут проводов аккумуляторной батареи и стартера

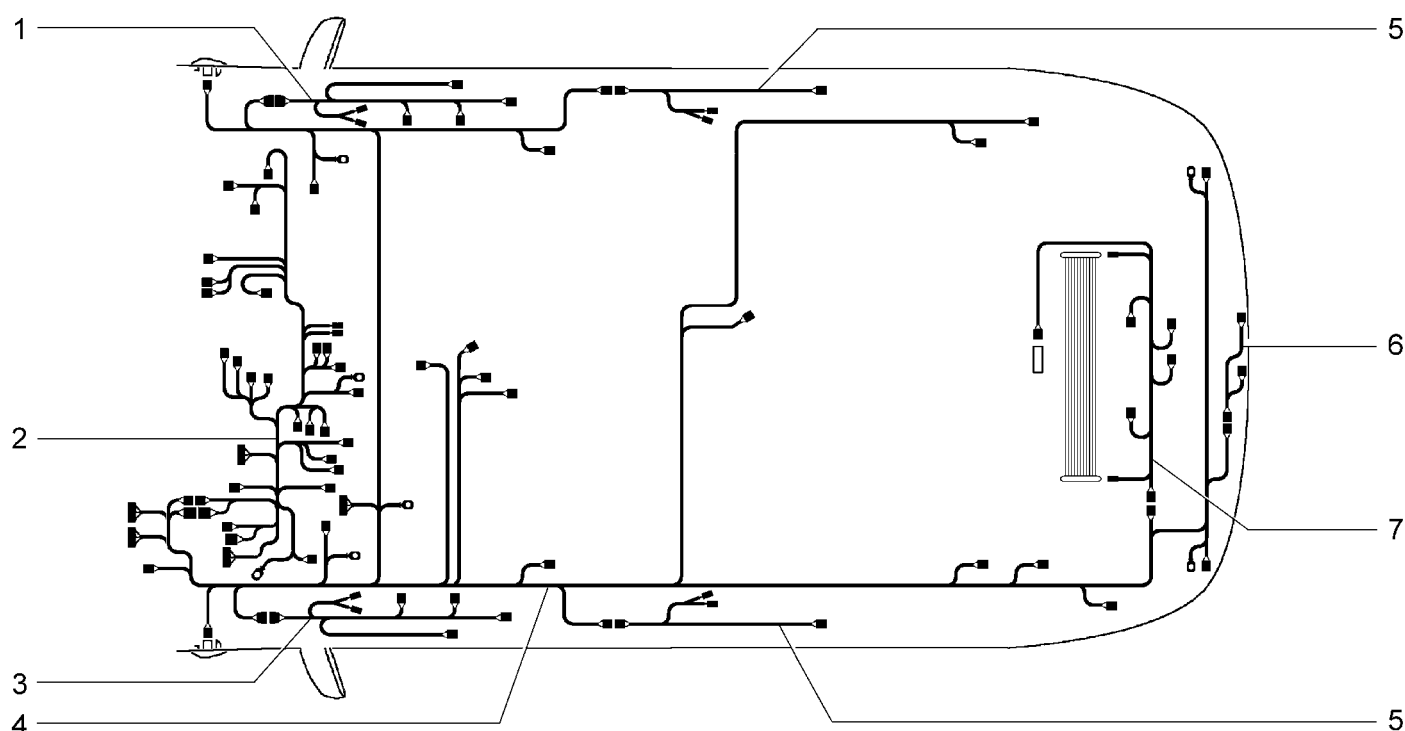
ЖГУТЫ ПРОВОДОВ САЛОНА**K410**

21921-40(01)		21921-41(02)		21941-40(03)		21941-41(04)			
№ поз.	№ извещ. об изм.	Дата выпуска изв.	Вкл. в з/ч	Номер детали	Вари ант	Применяемость	Кол.	Наименование	
1			+	21900-3724544-10		(01)(03)	1	Жгут проводов передней правой двери	
1			+	21920-3724544-00			1	Жгут проводов передней правой двери	
2			+	21920-3724030-10		(01)(03)	1	Жгут проводов панели приборов	
2			+	21920-3724030-00		(02-10)(04-10)	1	Жгут проводов панели приборов	
2			+	21921-3724030-00		(02-11)(04-11)	1	Жгут проводов панели приборов	
3			+	21921-3724545-00		(01)(03)	1	Жгут проводов передней левой двери	
3			+	21920-3724545-00			1	Жгут проводов передней левой двери	
4			+	21921-3724210-00		(01)	1	Жгут проводов задний	
4			+	21941-3724210-00		(03)	1	Жгут проводов задний	
4			+	21920-3724210-00		(02-10)	1	Жгут проводов задний	
4			+	21940-3724210-00		(04-10)	1	Жгут проводов задний	
4			+	21920-3724210-03		(02-11)	1	Жгут проводов задний	
4			+	21940-3724210-03		(04-11)	1	Жгут проводов задний	
5			+	21900-3724546-00			2	Жгут проводов задней двери в сборе	
6			+	21920-3724214-00			1	Жгут фонарей освещения номерного знака	
7			+	21920-3724558-00		(01)(02)	1	Жгут проводов задний дополнительный	
7			+	21940-3724558-00		(03)(04)	1	Жгут проводов задний дополнительный	

ЖГУТЫ ПРОВОДОВ САЛОНА

K411

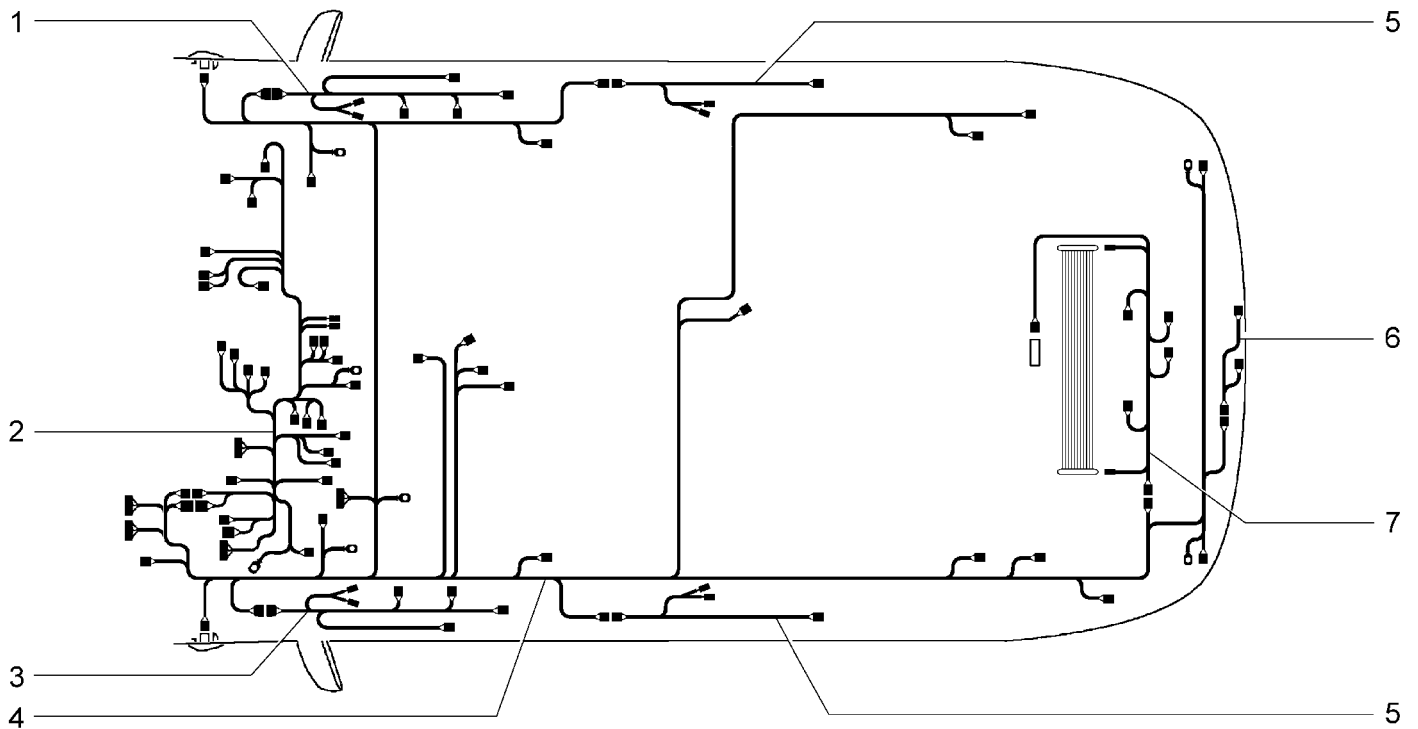

21922-41(01)		21925-42(03)		21942-42(05)		21947-42(07)		
21922-42(02)		21927-42(04)		21945-42(06)				
№ поз.	№ извещ. об изм	Дата выпуска изв	Вкл. в з/ч	Номер детали	Вари ант	Применяемость	Кол.	Наименование
1			+	21902-3724544-00			1	Жгут проводов передней правой двери
1			+	21920-3724544-00		(01)	1	Жгут проводов передней правой двери
2			+	21920-3724030-20		(01)	1	Жгут проводов панели приборов
2			+	21922-3724030-00		(03,06)(04-10,07-10)	1	Жгут проводов панели приборов
2			+	21922-3724030-20		(02-10,05-10)	1	Жгут проводов панели приборов
2			+	21924-3724030-00		(04-11,12)(07-11,12)	1	Жгут проводов панели приборов
2			+	21924-3724030-20		(02-11,12)	1	Жгут проводов панели приборов
3			+	21902-3724545-00			1	Жгут проводов передней левой двери
3			+	21920-3724545-00		(01)	1	Жгут проводов передней левой двери
4			+	21920-3724210-03		(01)	1	Жгут проводов задний
4			+	21922-3724210-00		(02-10,03-10,04-10)	1	Жгут проводов задний
4			+	21924-3724210-00		(02-11,12)(04-11,12)	1	Жгут проводов задний
4			+	21942-3724210-00		(05-10,06-10,07-10)	1	Жгут проводов задний
4			+	21944-3724210-00		(07-11,12)	1	Жгут проводов задний
5			+	21900-3724546-00		(01)	2	Жгут проводов задней двери в сборе
5			+	21902-3724546-00			2	Жгут проводов задней двери в сборе
6			+	21920-3724214-00			1	Жгут фонарей освещения номерного знака
7			+	21920-3724558-00		(01,02,03,04)	1	Жгут проводов задний дополнительный
7			+	21940-3724558-00			1	Жгут проводов задний дополнительный

КУЗОВ

M001

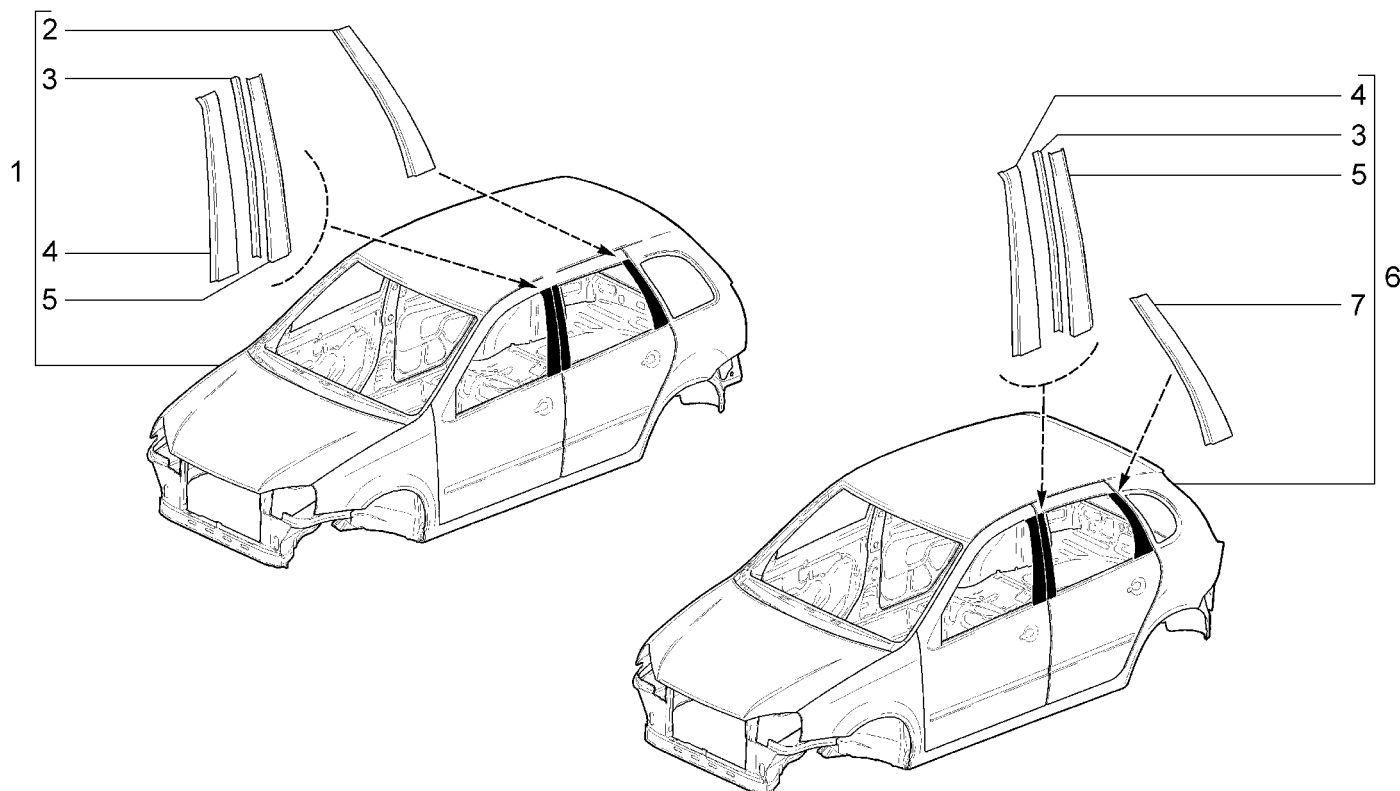

№ поз.	№ извещ. об изм.	Дата выпуска изв.	Вкл. в з/ч	Номер детали	Вариант	Применяемость	Кол.	Наименование
				21921-40(01)				21921-41(01)
				21922-41(02)				21922-42(03)
				21925-42(04)				21927-42(05)
				21941-40(06)				21941-41(06)
				21942-42(07)				21945-42(08)
				21947-42(09)				
1			+	21941-5000014-00		(06)	1	Кузов окрашенный
1			+	21942-5000014-10		(07)	1	Кузов окрашенный
1			+	21945-5000014-10		(08)	1	Кузов окрашенный
1			+	21947-5000014-10		(09)	1	Кузов окрашенный
2			+	11170-8212328-00		(06)(07)(08)(09)	1	Накладка задней стойки задней двери правая
2			+	11170-8212329-00		(06)(07)(08)(09)	1	Накладка задней стойки задней двери левая
3			+	11180-8212324-00		(03)(04)(05) (06)(07)(08)(09)	1	Накладка передней стойки задней двери передняя правая
3			+	11180-8212325-00		(03)(04)(05) (06)(07)(08)(09)	1	Накладка передней стойки задней двери передняя левая
4			+	11180-8212322-00		(03)(04)(05) (06)(07)(08)(09)	1	Накладка задней стойки передней двери правая
4			+	11180-8212323-00		(03)(04)(05) (06)(07)(08)(09)	1	Накладка задней стойки передней двери левая
5			+	11180-8212326-00		(03)(04)(05) (06)(07)(08)(09)	1	Накладка передней стойки задней двери задняя правая
5			+	11180-8212327-00		(03)(04)(05) (06)(07)(08)(09)	1	Накладка передней стойки задней двери задняя левая
6			+	21921-5000014-00		(01)	1	Кузов окрашенный
6			+	21922-5000014-00		(02)	1	Кузов окрашенный
6			+	21922-5000014-10		(03)	1	Кузов окрашенный
6			+	21925-5000014-10		(04)	1	Кузов окрашенный
6			+	21927-5000014-10		(05)	1	Кузов окрашенный
7			+	11180-8212328-00		(03)(04)(05)	1	Накладка задней стойки задней двери правая
7			+	11180-8212329-00		(03)(04)(05)	1	Накладка задней стойки задней двери левая

СИДЕНЬЯ

M100

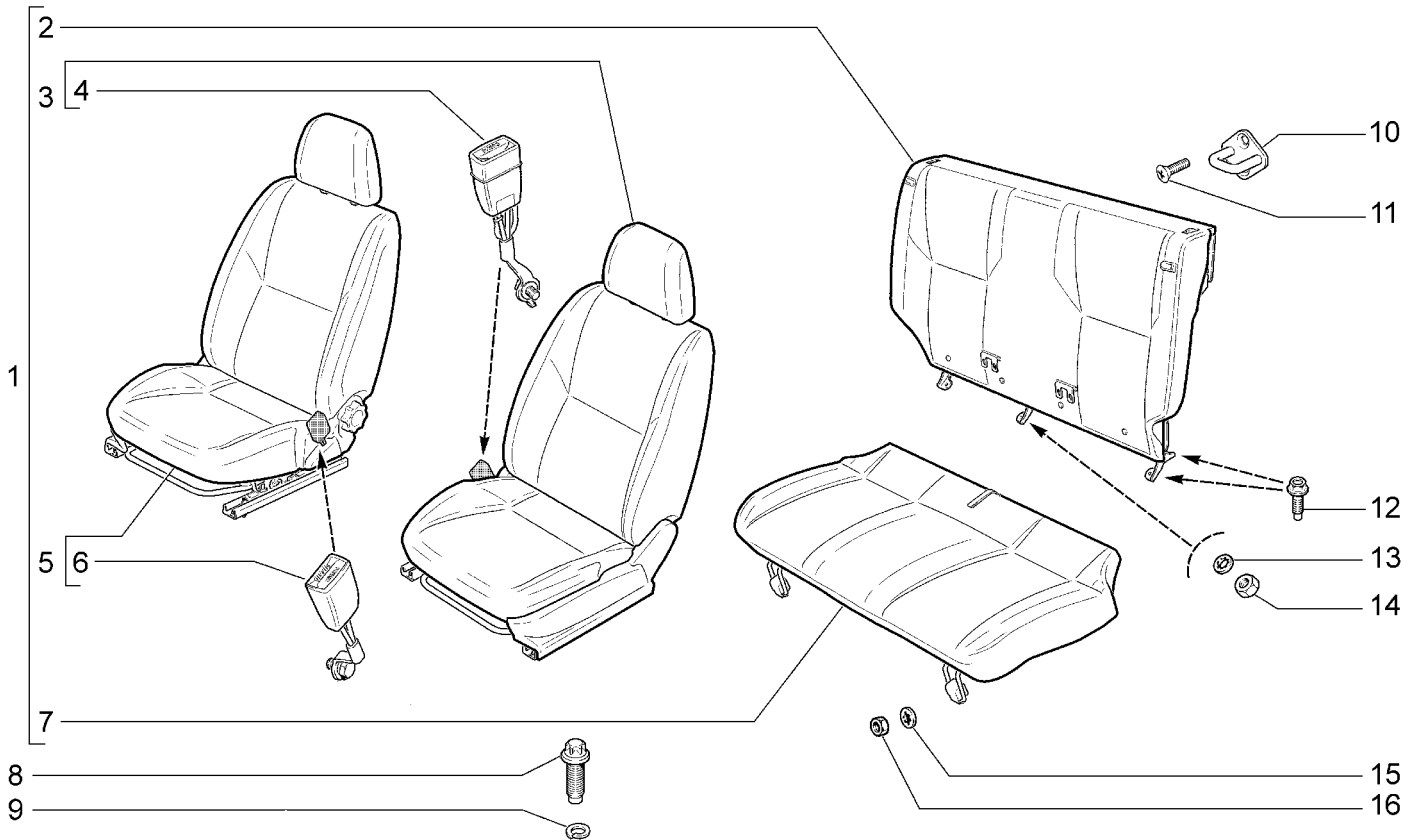

21921-40		21941-40							
№ поз.	№ извещ. об изм.	Дата выпуска изв.	Вкл. в з/ч	Номер детали	Вариант	Применяемость	Кол.	Наименование	
1			+	21920-6810008-00			1	Сиденья (комплект поставки)	
2			+	21920-6820210-00	*		1	Спинка заднего сиденья	
3			+	21920-6810011-00	*		1	Сиденье переднее левое в сборе	
4			+	21900-8217031-00			1	Замок переднего ремня безопасности с выключателем	
5			+	21920-6810010-00	*		1	Сиденье переднее правое в сборе	
6			+	21900-8217030-00			1	Замок переднего ремня безопасности	
7			+	21920-6820110-00	*		1	Подушка заднего сиденья	
8			+	21100-6810054-30			8	Болт крепления переднего сиденья	
9			+	00001-0005166-70			8	Шайба 8 пружинная	
10			+	11180-6824090-00			2	Фиксатор замка спинки з/с с оболочкой в сборе	
11			+	21080-6105268-00			4	Винт крепления фиксатора спинки заднего сиденья	
12			+	21100-1001259-00			5	Болт крепления спинки заднего сиденья	
13			+	00001-0026055-71			1	Шайба 8 стопорная	
14				00001-0061008-11			1	Гайка М8	
15			+	00001-0026053-71			2	Шайба 6 стопорная	
16			+	00001-0058962-21			2	Гайка М6	

* - ВХОДИТ В 21920-6810008-00

СИДЕНЬЯ

M101

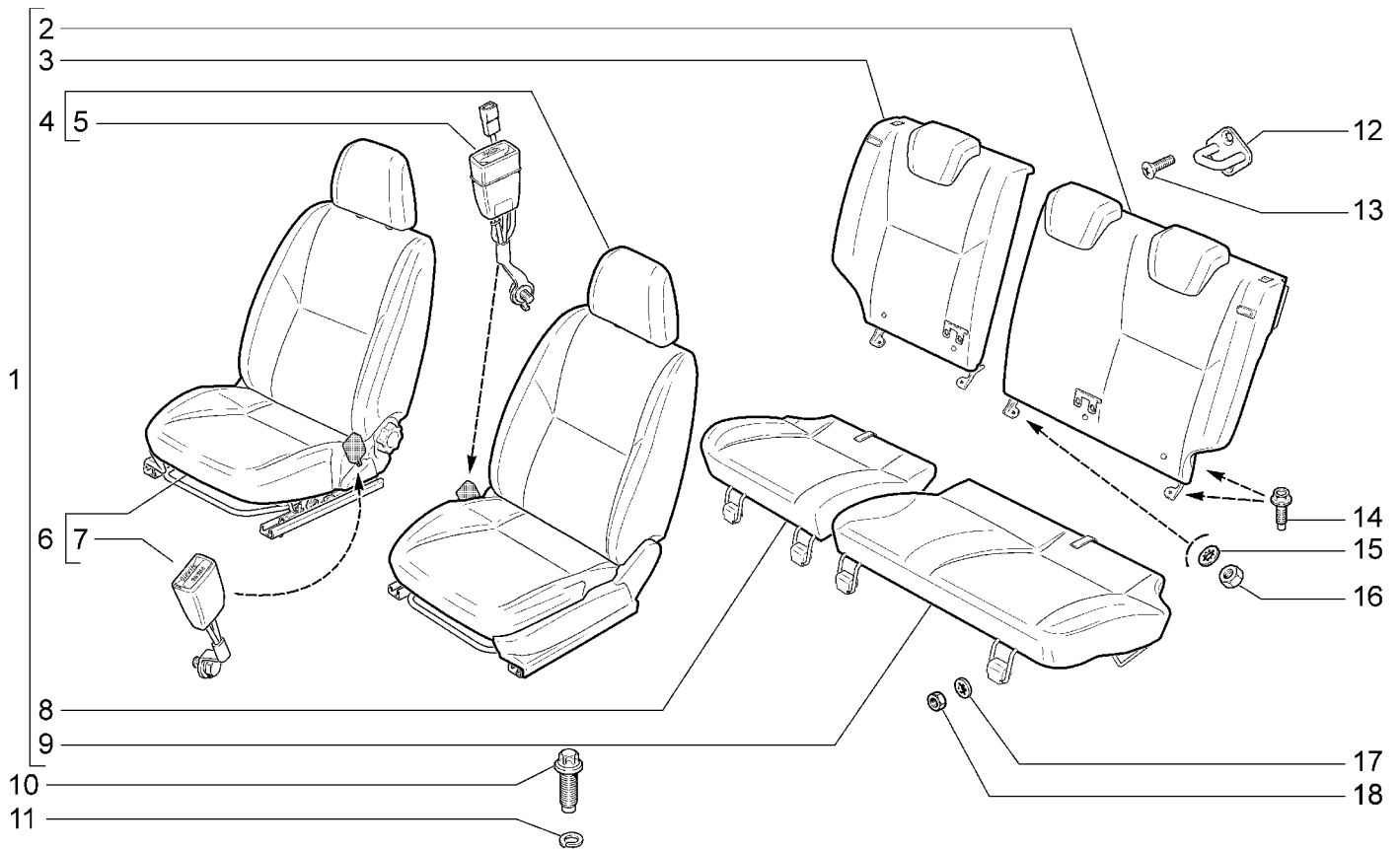

21921-41(01)		21922-41(02)		21941-41(01)		21942-41(02)			
№ поз.	№ извещ. об изм.	Дата выпуска изв.	Вкл. в з/ч	Номер детали	Вари ант	Применяемость	Кол.	Наименование	
1			+	21921-6810008-00		(01)	1	Сиденья (комплект поставки)	
1			+	21921-6810008-10		(02)	1	Сиденья (комплект поставки)	
2			+	21921-6820211-00	*,**	(01)(02)	1	Спинка заднего сиденья	
3			+	21921-6820210-00	*,**	(01)(02)	1	Спинка заднего сиденья	
4			+	21921-6810011-00	*	(01)	1	Сиденье переднее левое в сборе	
4			+	21921-6810011-10	**	(02)	1	Сиденье переднее левое в сборе	
5			+	21900-8217031-00		(01)	1	Замок переднего ремня безопасности с выключателем	
5			+	21900-8217031-10		(02)	1	Замок переднего ремня безопасности с выключателем	
6			+	21921-6810010-00	*	(01)	1	Сиденье переднее правое в сборе	
6			+	21921-6810010-10	**	(02)	1	Сиденье переднее правое в сборе	
7			+	21900-8217030-00		(01)	1	Замок переднего ремня безопасности	
7			+	21900-8217030-10		(02)	1	Замок переднего ремня безопасности	
8			+	21921-6820110-00	*,**	(01)(02)	1	Подушка заднего сиденья	
9			+	21921-6820111-00	*,**	(01)(02)	1	Подушка заднего сиденья	
10			+	21100-6810054-30			8	Болт крепления переднего сиденья	
11			+	00001-0005166-70			8	Шайба 8 пружинная	
12			+	11180-6824090-00			2	Фиксатор замка спинки з/с с оболочкой в сборе	
13			+	21080-6105268-00			4	Винт крепления фиксатора спинки заднего сиденья	
14			+	21100-1001259-00			6	Болт крепления спинки заднего сиденья	

СИДЕНЬЯ

M101

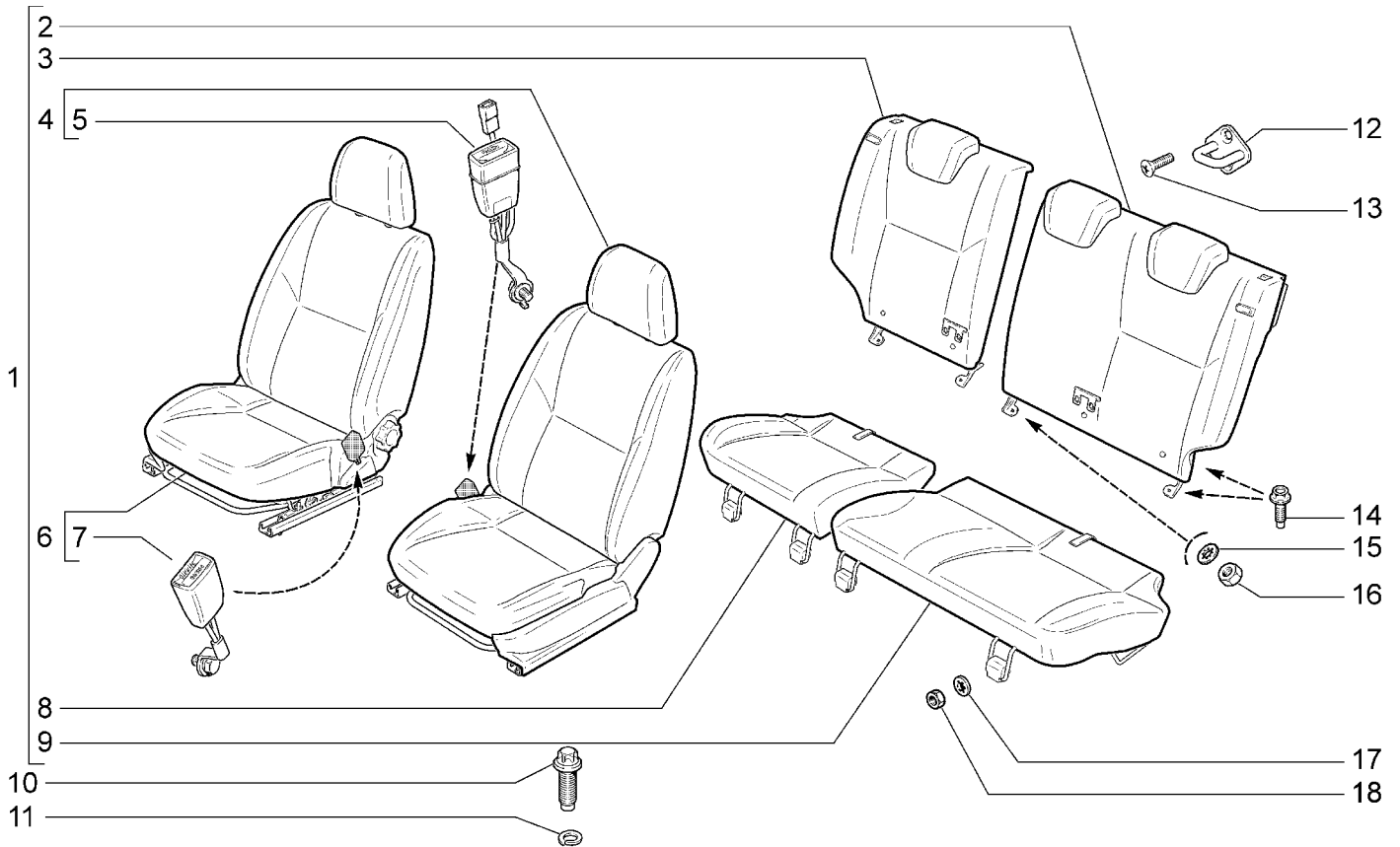

21921-41(01)		21922-41(02)		21941-41(01)		21942-41(02)			
№ поз.	№ извещ. об изм.	Дата выпуска изв.	Вкл. в з/ч	Номер детали	Вариант	Применяемость	Кол.	Наименование	
15			+	00001-0026055-71			2	Шайба 8 стопорная	
16				00001-0061008-11			2	Гайка М8	
17			+	00001-0026053-71			4	Шайба 6 стопорная	
18			+	00001-0058962-21			4	Гайка М6	
* - входит в 21921-6810008-00									
** - входит в 21921-6810008-10									

СИДЕНЬЯ (10)

M102

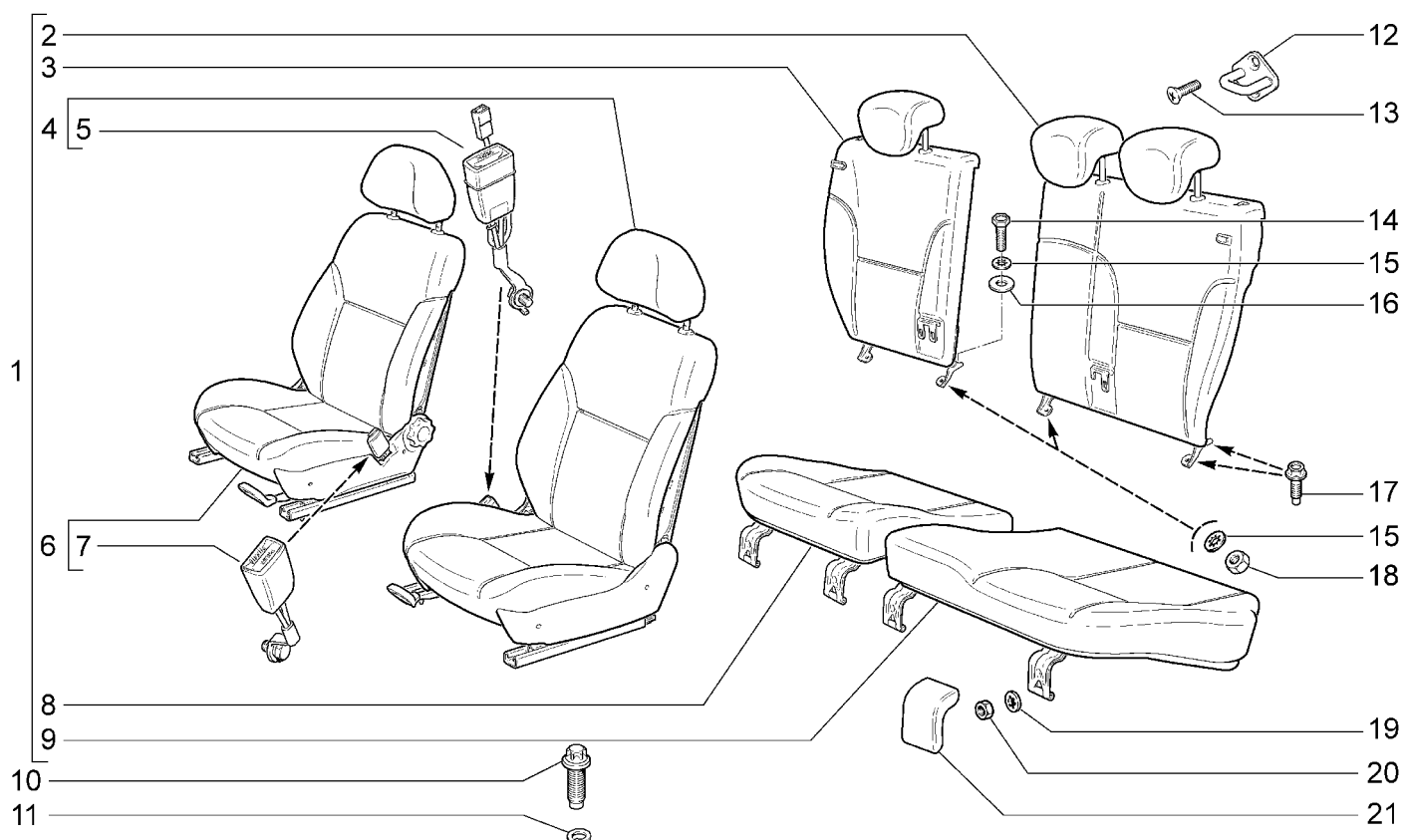

21922-42		21925-42		21927-42		21942-42		21945-42		21947-42	
№ поз.	№ извещ. об изм.	Дата выпуска изв.	Вкл. в з/ч	Номер детали	Вари ант	Применяемость	Кол.	Наименование			
1			+	11182-6810008-30			1	Сиденья (комплект поставки)			
2			+	11182-6820210-20	*		1	Спинка заднего сиденья			
3			+	11182-6820211-20	*		1	Спинка заднего сиденья			
4			+	11182-6810011-30	*		1	Сиденье переднее левое в сборе			
5			+	21900-8217031-10			1	Замок переднего ремня безопасности с выключателем			
6			+	11182-6810010-30	*		1	Сиденье переднее правое в сборе			
7			+	21900-8217030-10			1	Замок переднего ремня безопасности			
8			+	11182-6820110-20	*		1	Подушка заднего сиденья			
9			+	11182-6820111-20	*		1	Подушка заднего сиденья			
10			+	21100-6810054-30			8	Болт крепления переднего сиденья			
11			+	00001-0005166-70			8	Шайба 8 пружинная			
12			+	11180-6824090-00			2	Фиксатор замка спинки з/с с оболочкой в сборе			
13			+	21080-6105268-00			4	Винт крепления фиксатора спинки заднего сиденья			
14			+	00001-0060436-30			2	Болт М8х25			
15			+	00001-0026055-71			4	Шайба 8 стопорная			
16			+	00001-0026467-01			2	Шайба 8			
17			+	21100-1001259-00			4	Болт крепления спинки заднего сиденья			
18				00001-0061008-11			2	Гайка М8			
19			+	00001-0026053-71			4	Шайба 6 стопорная			
20			+	00001-0058962-21			4	Гайка М6			

СИДЕНЬЯ (10)

M102

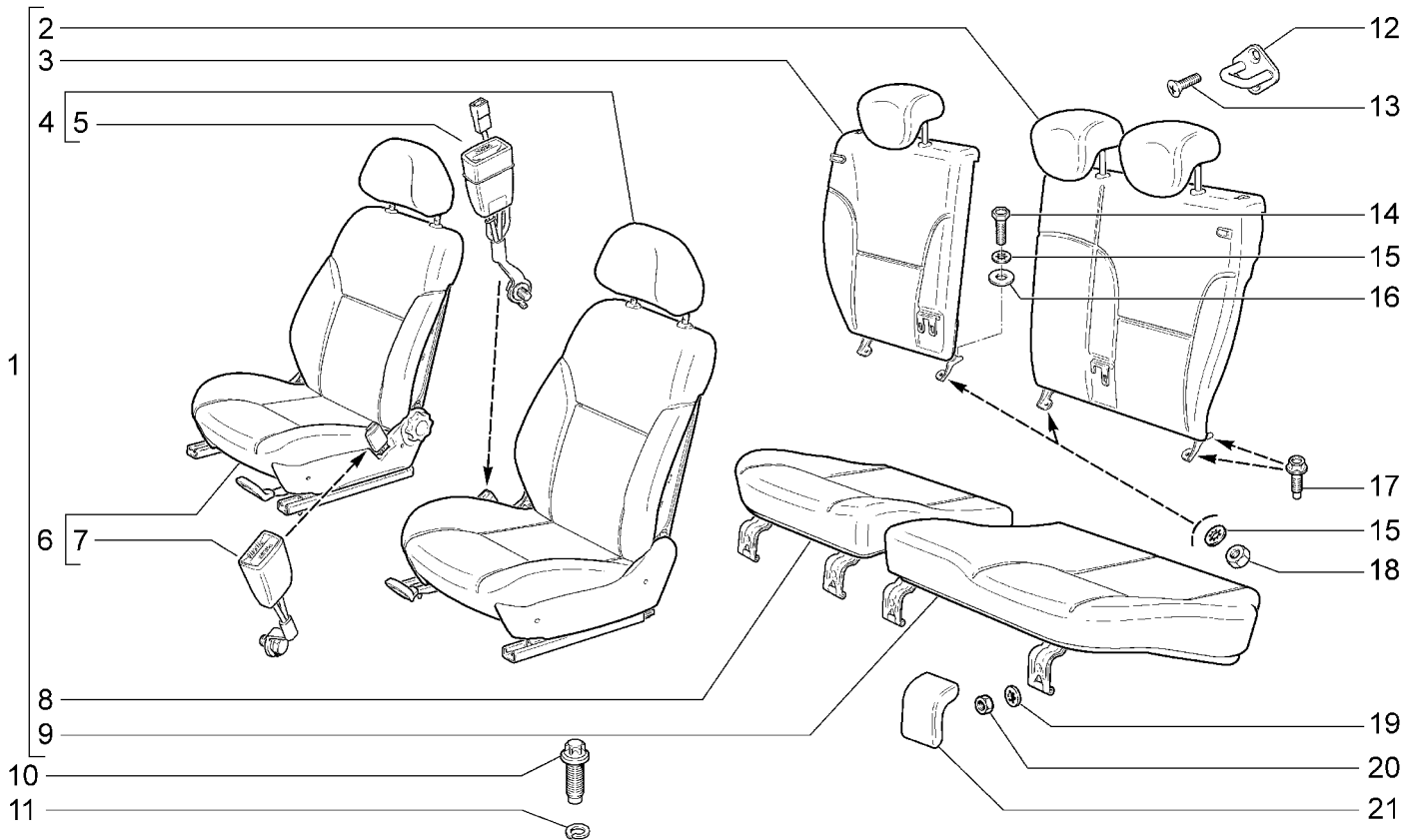

21922-42		21925-42		21927-42		21942-42		21945-42		21947-42	
№ поз.	№ извещ. об изм	Дата выпуска изв	Вкл. в з/ч	Номер детали	Вари ант	Применяемость	Кол.	Наименование			
21			+	21230-6824176-00			4	Облицовка петли подушки заднего сиденья			

* - входит в 11182-6810008-30

СИДЕНЬЯ (11) (12)

M103

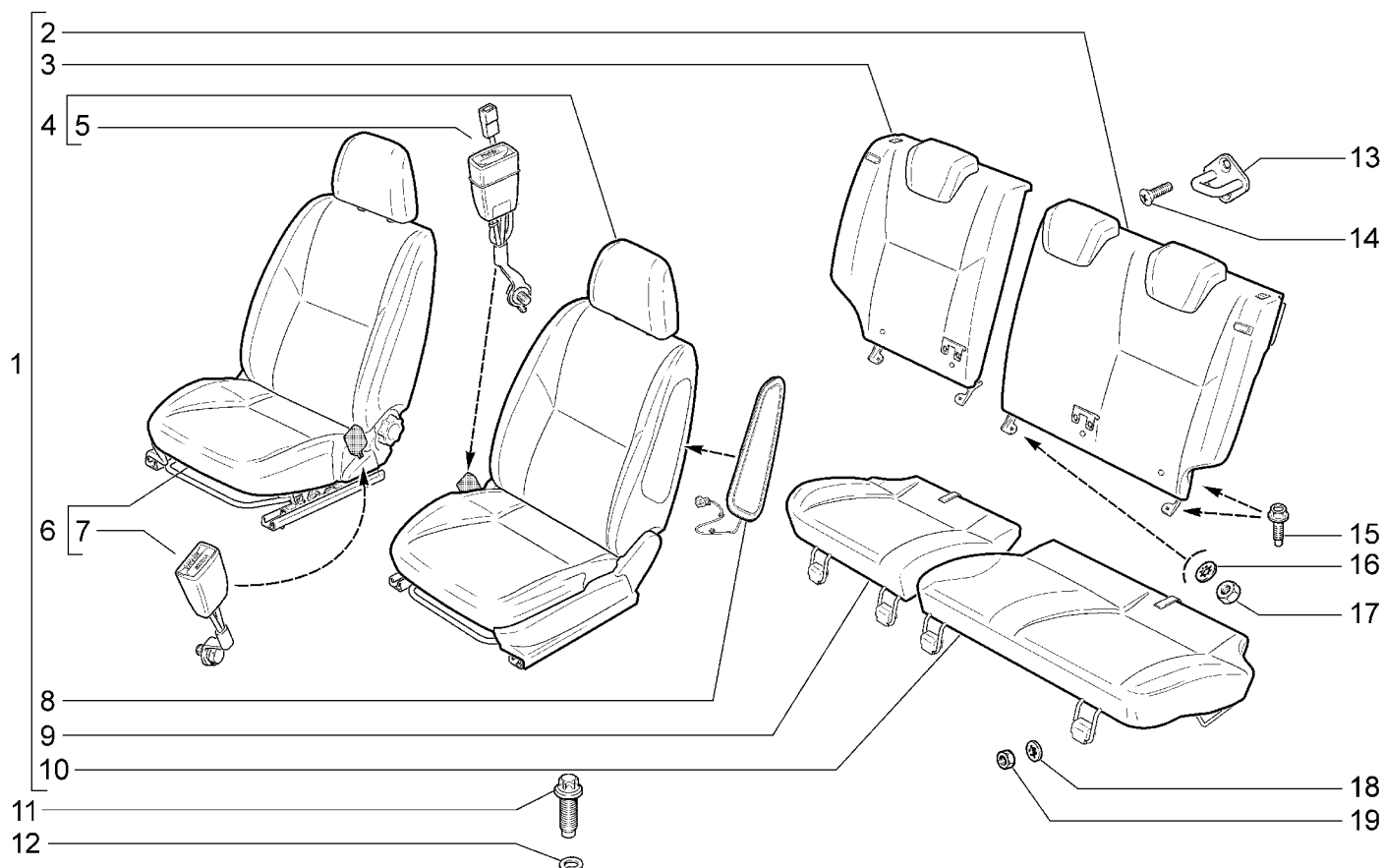

21922-42(01)		21927-42(02)		21947-42(02)				
№ поз.	№ извещ. об изм.	Дата выпуска изв.	Вкл. в з/ч	Номер детали	Вари ант	Применяемость	Кол.	Наименование
1			+	21921-6810008-40		(01)	1	Сиденья (комплект поставки)
1			+	21921-6810008-30		(02)	1	Сиденья (комплект поставки)
2			+	21921-6820211-20	*	(02)	1	Спинка заднего сиденья левая
2			+	21921-6820211-30	**	(01)	1	Спинка заднего сиденья левая
3			+	21921-6820210-20	*	(02)	1	Спинка заднего сиденья правая
3			+	21921-6820210-30	**	(01)	1	Спинка заднего сиденья правая
4			+	21921-6810011-20	**	(01)	1	Сиденье переднее левое в сборе
4			+	21922-6810011-10	*	(02)	1	Сиденье переднее левое в сборе
5			+	21900-8217031-10		(02)	1	Замок переднего ремня безопасности с выключателем
5			+	21920-8217031-00		(01)	1	Замок переднего ремня безопасности с выключателем
6			+	21921-6810010-20	**	(01)	1	Сиденье переднее правое в сборе
6			+	21922-6810010-10	*	(02)	1	Сиденье переднее правое в сборе
7			+	21900-8217030-10		(02)	1	Замок переднего ремня безопасности
7			+	21920-8217030-00		(01)	1	Замок переднего ремня безопасности
8			+	21920-8234020-00	*	(02)	1	Модуль боковой надувной подушки безопасности правый
8			+	21920-8234021-00	*	(02)	1	Модуль боковой надувной подушки безопасности левый
9			+	21921-6820110-20	*	(02)	1	Подушка заднего сиденья
9			+	21921-6820110-30	**	(01)	1	Подушка заднего сиденья

СИДЕНЬЯ (11) (12)

M103

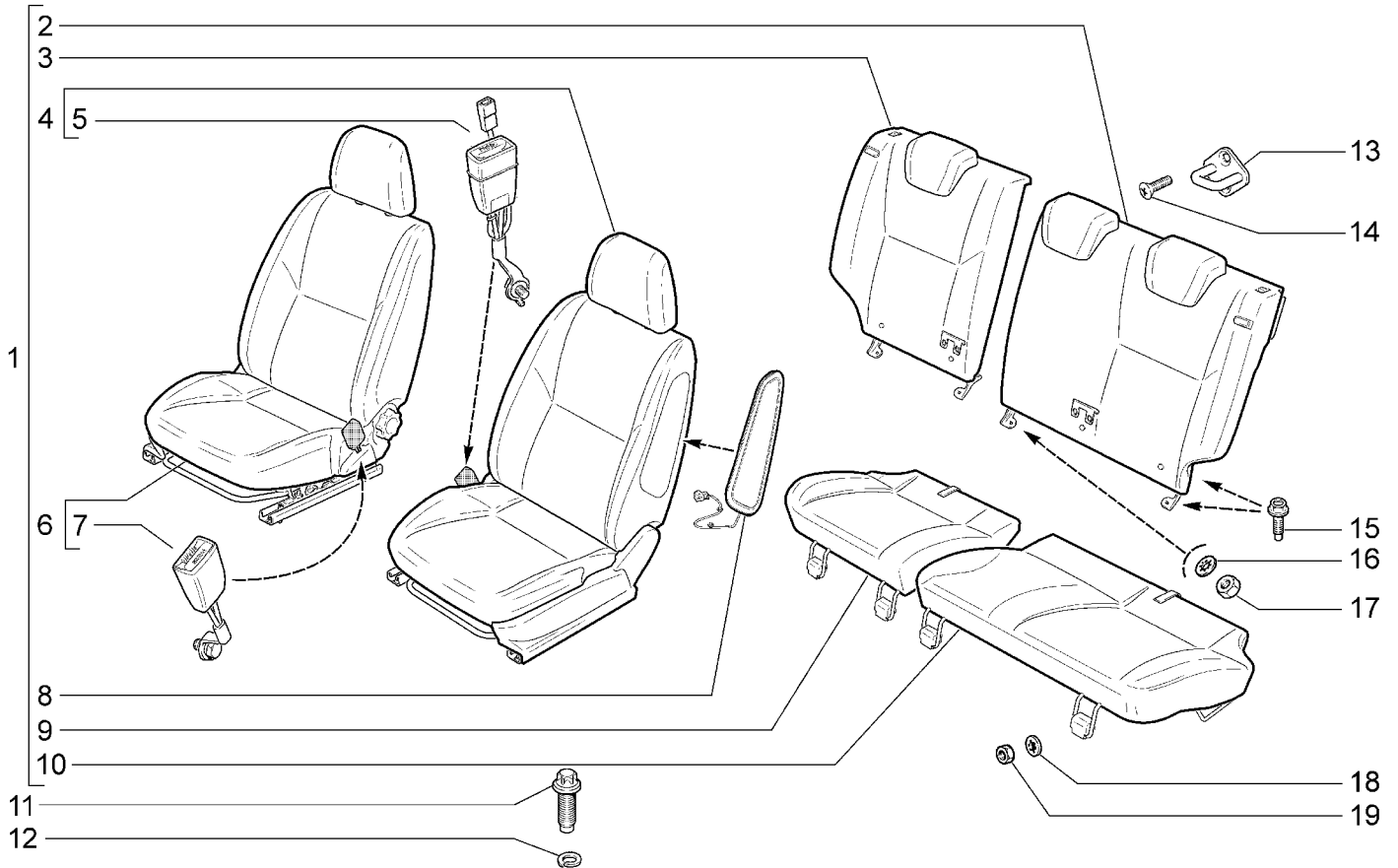

21922-42(01) 21927-42(02) 21947-42(02)								
№ поз.	№ извещ. об изм	Дата выпуска изв	Вкл. в з/ч	Номер детали	Вари ант	Применяемость	Кол.	Наименование
10			+	21921-6820111-20	*	(02)	1	Подушка заднего сиденья
10			+	21921-6820111-30	**	(01)	1	Подушка заднего сиденья
11			+	21100-6810054-30			8	Болт крепления переднего сиденья
12			+	00001-0005166-70			8	Шайба 8 пружинная
13			+	11180-6824090-00			2	Фиксатор замка спинки з/с с оболочкой в сборе
14			+	21080-6105268-00			4	Винт крепления фиксатора спинки заднего сиденья
15			+	21100-1001259-00			6	Болт крепления спинки заднего сиденья
16			+	00001-0026055-71			2	Шайба 8 стопорная
17				00001-0061008-11			2	Гайка М8
18			+	00001-0026053-71			4	Шайба 6 стопорная
19			+	00001-0058962-21			4	Гайка М6
* - входит в 21921-6810008-30								
** - входит в 21921-6810008-40								

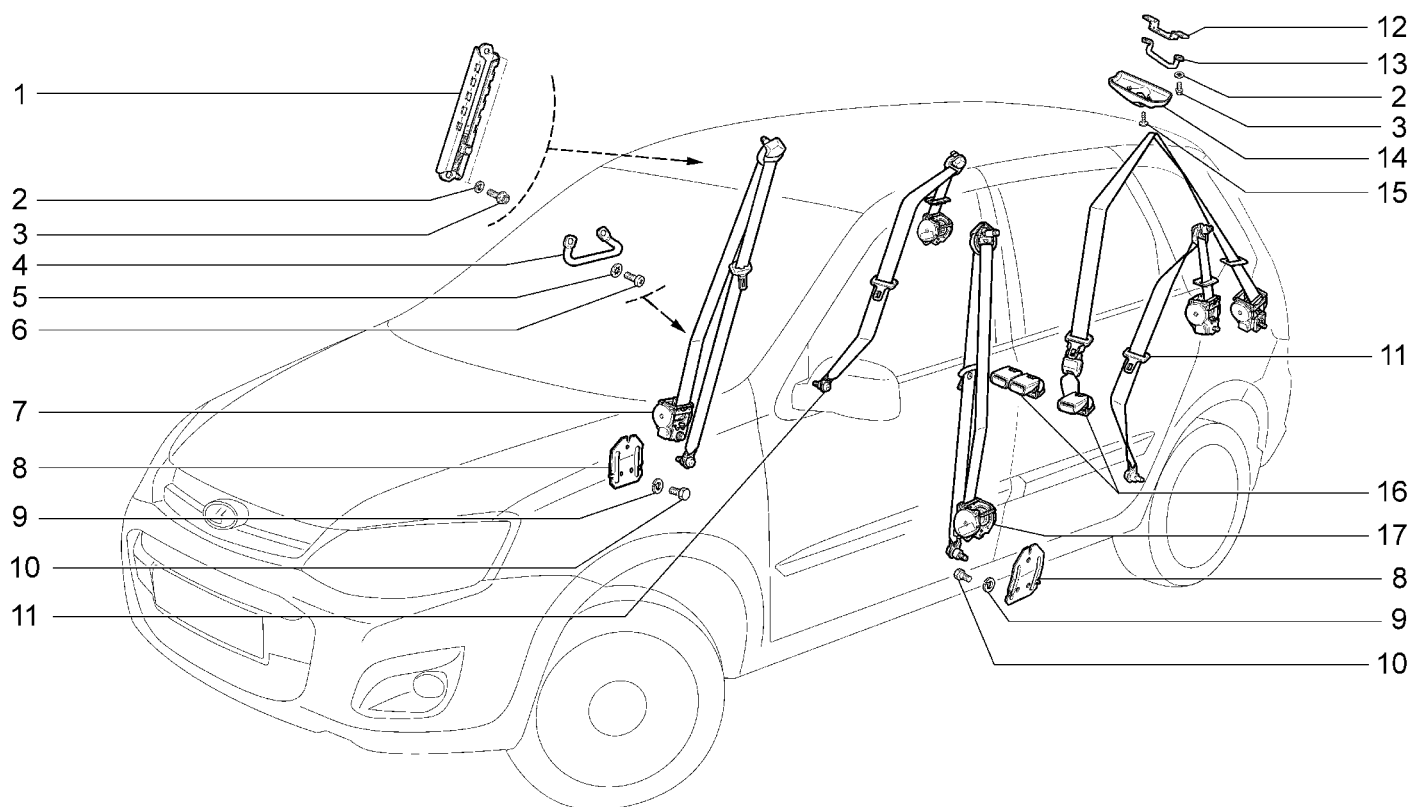
РЕМНИ БЕЗОПАСНОСТИ**M135**

21921-40(01)		21922-41(02)		21925-42(02)		21921-41(01)		21922-42(02)		21927-42(02)	
№ поз.	№ извещ. об изм.	Дата выпуска изв.	Вкл. в з/ч	Номер детали	Вари ант	Применяемость	Кол.	Наименование			
1			+	11180-8217160-00			2	Регулятор крепления переднего ремня безопасности в сборе			
2			+	00001-0005166-70			6	Шайба 8 пружинная			
3			+	21050-6810054-00			6	Болт крепления регулятора			
4			+	21230-8217136-00			2	Направляющая переднего ремня безопасности			
5			+	00001-0026053-71			4	Шайба 6 стопорная			
6			+	00001-0032760-01			4	Винт М6х12			
7			+	21920-8217020-00		(01)	1	Ремень безопасности передний правый			
7			+	21920-8217020-10		(02)	1	Ремень безопасности передний правый			
8			+	21900-8217126-00			1	Кронштейн крепления инерционной катушки правый			
9			+	00001-0005170-70			2	Шайба 12 пружинная			
10			+	21010-8217258-00			2	Болт крепления инерционной катушки			
11			+	21920-8217210-00			2	Ремень безопасности задний боковой			
12			+	11190-8217138-00			1	Держатель облицовки заднего среднего ремня безопасности			
13			+	21920-8217136-00			1	Направляющая заднего среднего ремня безопасности			
14			+	21920-8217178-00			1	Облицовка заднего среднего ремня безопасности			
15			+	21230-6302332-00			1	Винт самонарезающий			
16			+	21920-8217310-00			1	Ремень безопасности задний средний			

РЕМНИ БЕЗОПАСНОСТИ

M135

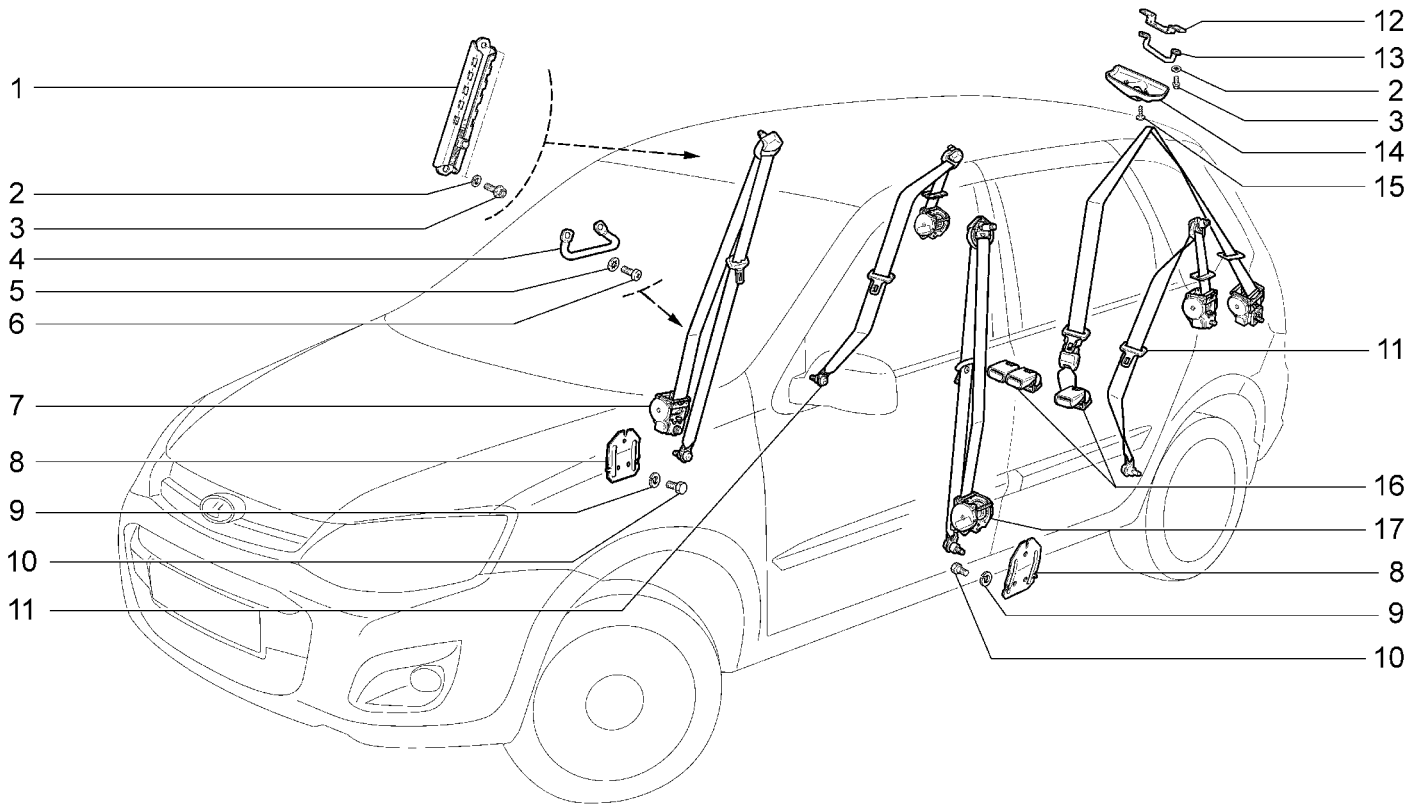

21921-40(01)		21922-41(02)		21925-42(02)					
21921-41(01)		21922-42(02)		21927-42(02)					
№ поз.	№ извещ. об изм	Дата выпуска изв	Вкл. в з/ч	Номер детали	Вари ант	Применяемость	Кол.	Наименование	
17			+	21920-8217021-00		(01)	1	Ремень безопасности передний левый	
17			+	21920-8217021-10		(02)	1	Ремень безопасности передний левый	
18			+	21900-8217127-00			1	Кронштейн крепления инерционной катушки левый	

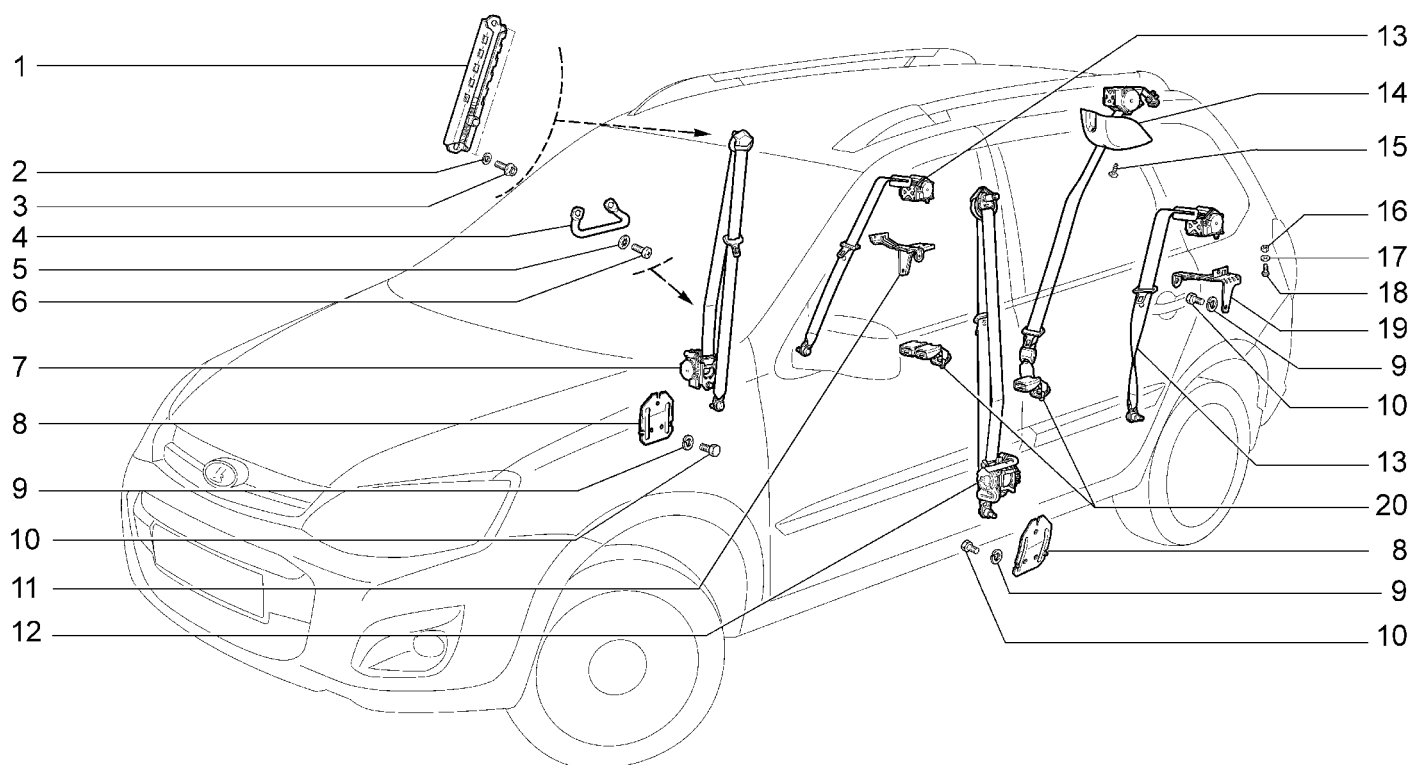
РЕМНИ БЕЗОПАСНОСТИ**M136**

21941-40(01)		21942-42(02)		21947-42(02)				
21941-41(01)		21945-42(02)						
№ поз.	№ извещ. об изм.	Дата выпуска изв.	Вкл. в з/ч	Номер детали	Вариант	Применяемость	Кол.	Наименование
1			+	11180-8217160-00			2	Регулятор крепления переднего ремня безопасности в сборе
2			+	00001-0005166-70			6	Шайба 8 пружинная
3			+	21050-6810054-00			6	Болт крепления регулятора
4			+	21230-8217136-00			2	Направляющая переднего ремня безопасности
5			+	00001-0026053-71			4	Шайба 6 стопорная
6			+	00001-0032760-01			4	Винт М6х12
7			+	21920-8217020-00		(01)	1	Ремень безопасности передний правый
7			+	21920-8217020-10		(02)	1	Ремень безопасности передний правый
8			+	21900-8217126-00			1	Кронштейн крепления инерционной катушки правый
9			+	00001-0005170-70			2	Шайба 12 пружинная
10			+	21010-8217258-00			2	Болт крепления инерционной катушки
11			+	21940-8217420-00			1	Кронштейн крепления инерционной катушки правый
12			+	21920-8217021-00		(01)	1	Ремень безопасности передний левый
12			+	21920-8217021-10		(02)	1	Ремень безопасности передний левый
13			+	21940-8217210-00			2	Ремень безопасности задний боковой
14			+	21940-8217178-00			1	Облицовка ремня безопасности
15			+	00001-0076690-07			2	Винт М3,6х9,5 самонарезающий
16			+	00001-0021647-11			2	Гайка 10х1,25
17			+	00001-0025987-71			2	Шайба 10 стопорная
18			+	00001-0059705-21				Болт М10х1,25х20

РЕМНИ БЕЗОПАСНОСТИ

M136

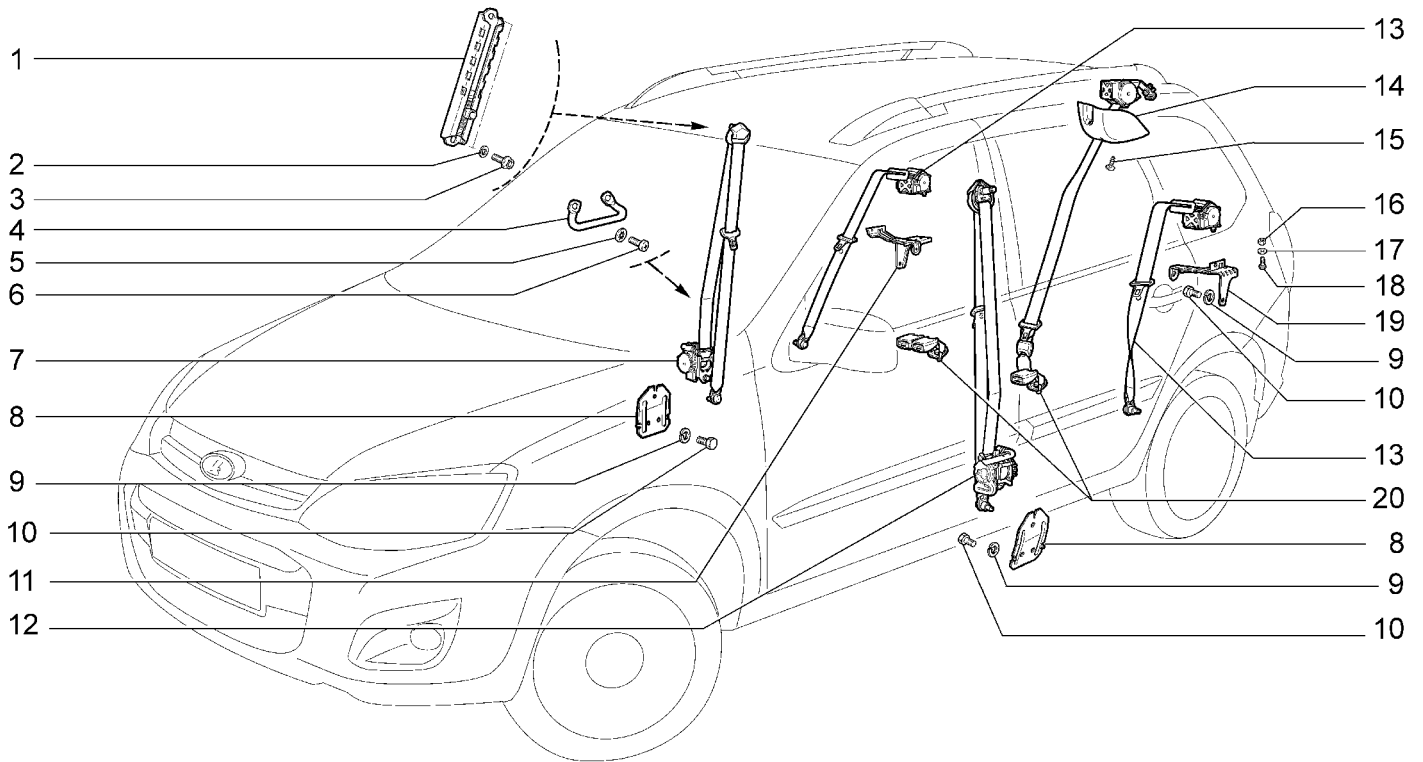

21941-40(01)		21942-42(02)		21947-42(02)				
21941-41(01)		21945-42(02)						
№ поз.	№ извещ. об изм	Дата выпуска изв	Вкл. в з/ч	Номер детали	Вари ант	Применяемость	Кол.	Наименование
19			+	21940-8217421-00			1	Кронштейн крепления инерционной катушки левый
20			+	21940-8217310-00			1	Ремень безопасности задний средний

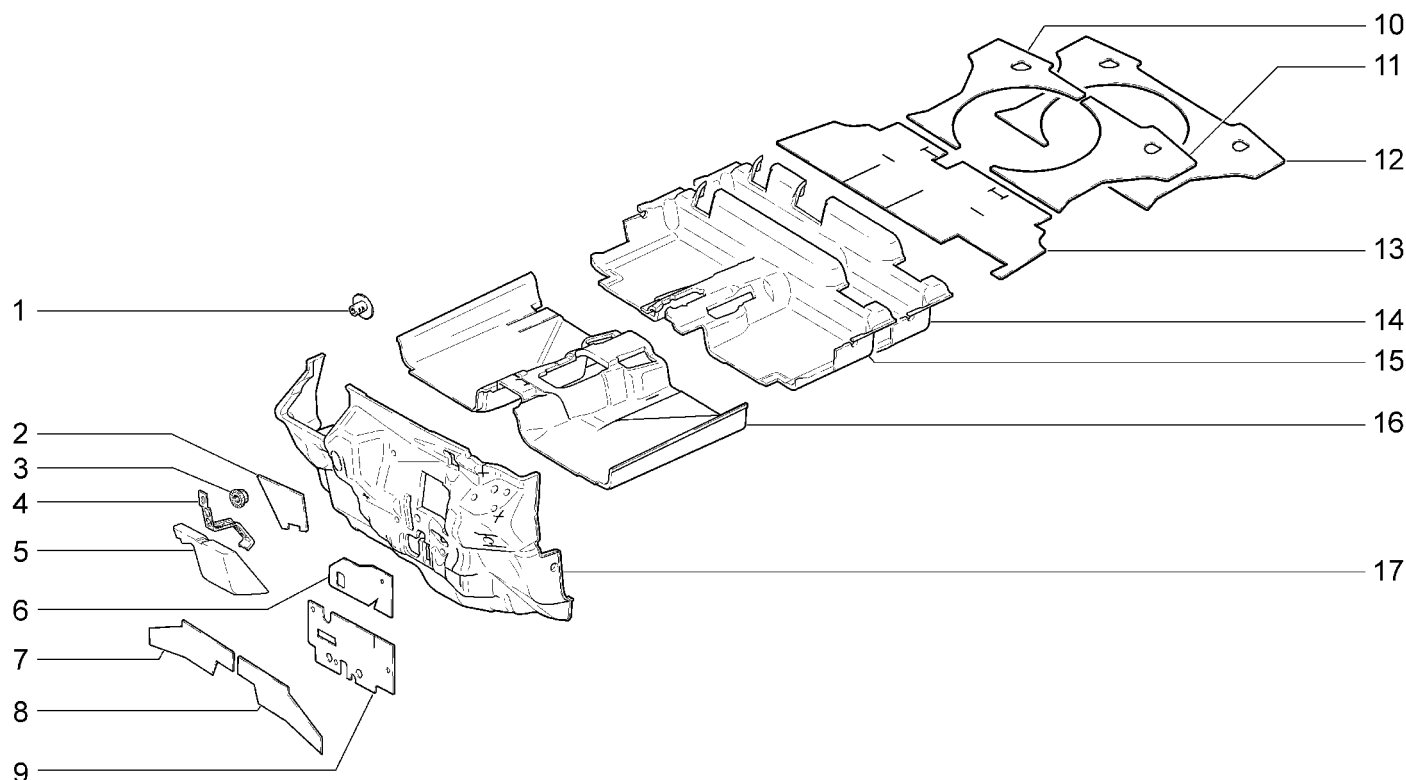
ШУМОИЗОЛЯЦИЯ САЛОНА**M140**

21921-40(01)		21922-41(03)		21925-42(03)		21941-40(04)		21942-42(06)		21947-42(06)	
21921-41(02)		21922-42(03)		21927-42(03)		21941-41(05)		21945-42(06)			
№ поз.	№ извещ. об изм.	Дата выпуска изв.	Вкл. в з/ч	Номер детали	Вари ант	Применяемость	Кол.	Наименование			
1			+	21100-5007248-00			1	Пистон			
2				11180-5007122-00			1	Прокладка брызговика правая			
3			+	00001-0038321-01			1	Гайка М6 с зубчатым буртиком			
4			+	21900-5007064-00			1	Планка прижимная			
5			+	21900-5007060-00			1	Подушка выравнивающая			
6				11180-5007124-00			1	Прокладка щитка передка верхняя			
7			+	21900-5007126-00			1	Прокладка щитка передка нижняя правая			
8			+	21900-5007127-00			1	Прокладка щитка передка нижняя левая			
9				21900-5007120-00			1	Прокладка щитка передка средняя			
10			+	11190-5007252-00		(01)(02)(03)	1	Обивка пола багажника задняя правая			
11			+	11190-5007253-00		(01)(02)(03)	1	Обивка пола багажника передняя левая			
12			+	11180-5007254-00		(04)(05)(06)	1	Обивка пола багажника задняя			
13			+	11180-5007250-00			1	Обивка пола багажника передняя			
14			+	21900-5007230-00		(01)(04)	1	Обивка пола средняя			
15			+	21900-5007230-10		(02)(03)(05)(06)	1	Обивка пола средняя			
16			+	21900-5007210-00			1	Обивка пола передняя			
17			+	21900-5007032-10		(02-11)(03)(05-11)(06)	1	Обивка щитка передка			
17			+	21900-5007032-30		(01)(02-10)(04)(05-10)	1	Обивка щитка передка			

ШУМОИЗОЛЯЦИЯ МОТОРНОГО ОТСЕКА

M145

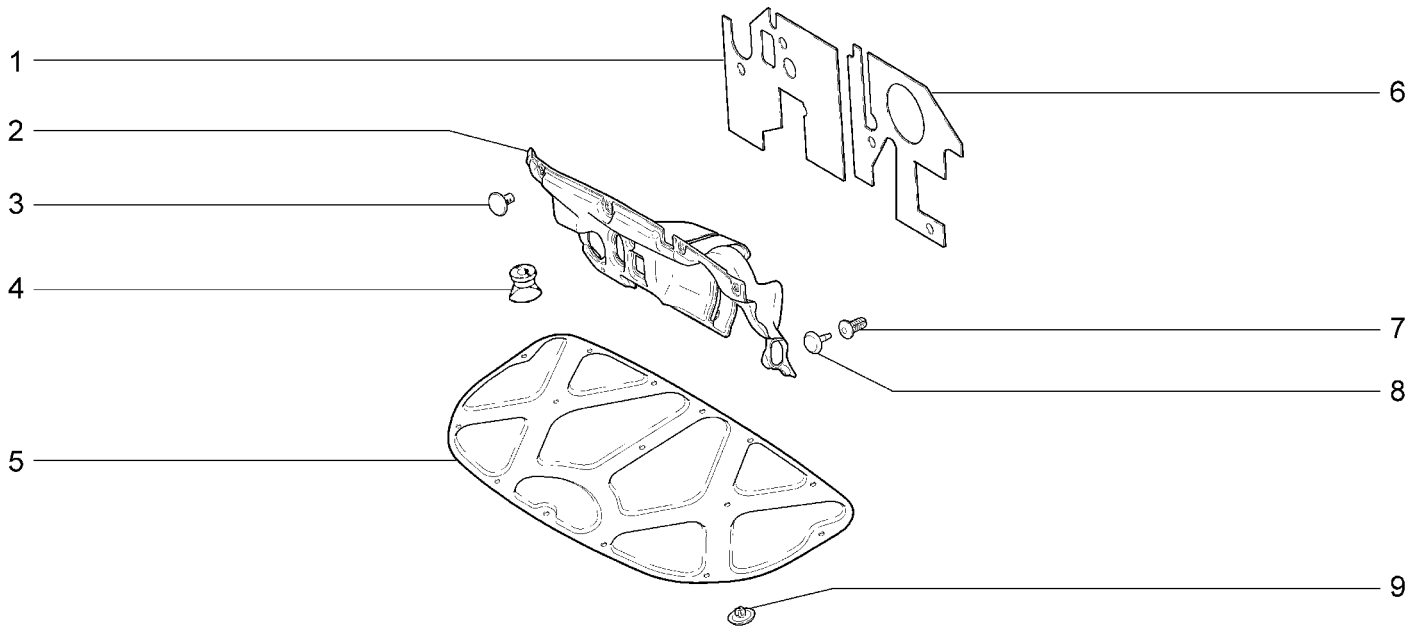

№ поз.	№ извещ. об изм	Дата выпуска изв	Вкл. в з/ч	Номер детали	Вари ант	Применяемость	Кол.	Наименование
1			+	21900-5007520-00			1	Прокладка моторного отсека правая
2			+	21900-5007502-00		(01)(02-10)	1	Обивка моторного отсека
2			+	21900-5007502-10		(02-11)(03)	1	Обивка моторного отсека
3			+	11180-5007248-00			4	Пистон
4				21080-5301390-02			1	Клапан для слива воды
5			+	21900-5007402-00			1	Обивка капота
6			+	21900-5007521-00			1	Прокладка моторного отсека левая
7			+	21080-5402270-00			4	Держатель обивки
8			+	21080-5402271-00			4	Фиксатор держателя
9			+	11190-5007722-01			15	Кнопка

КОВРИКИ

M150

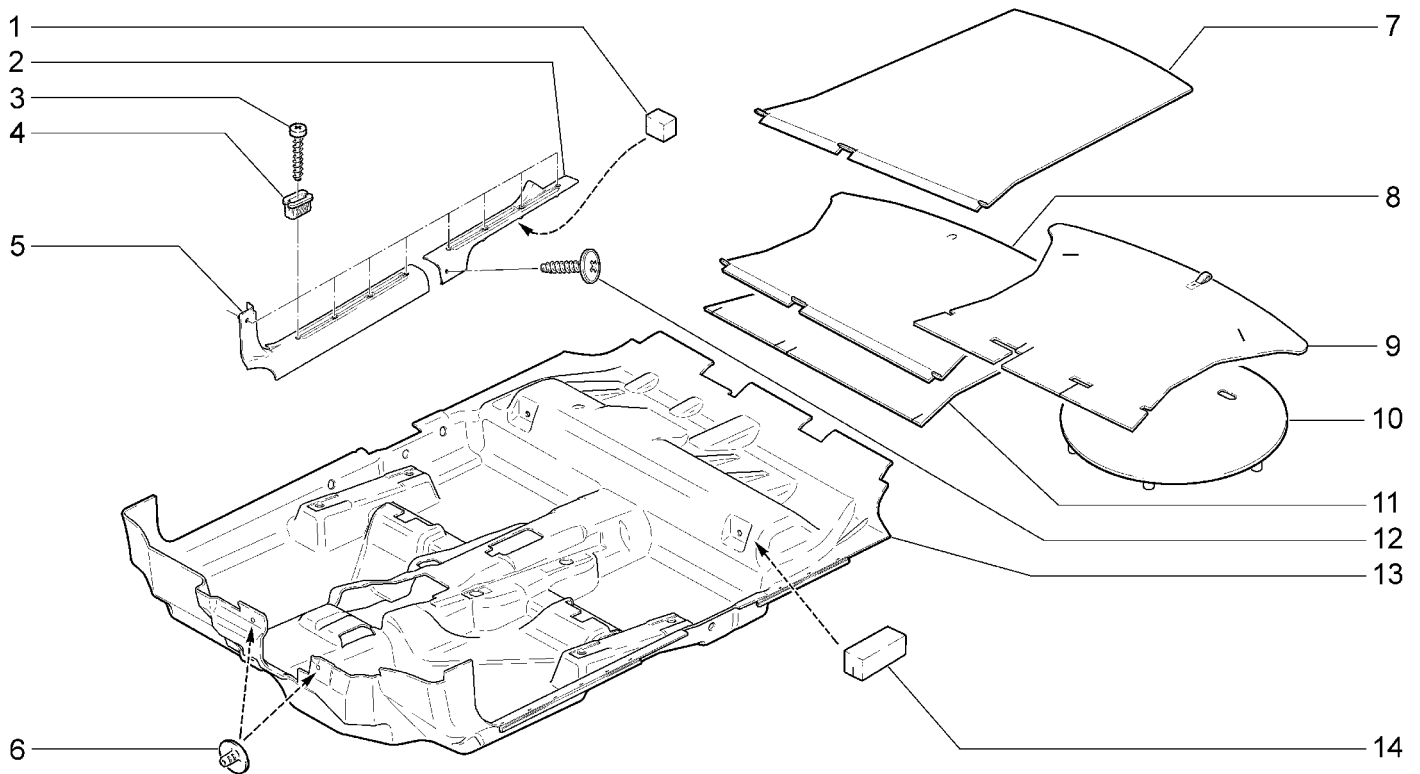

21921-40(01) 21921-41(02)		21922-41(02) 21922-42(03)		21925-42(03) 21927-42(03)		21941-40(04) 21941-41(05)		21942-42(06) 21945-42(06)		21947-42(06)	
№ поз.	№ извещ. об изм.	Дата выпуска изв.	Вкл. в з/ч	Номер детали	Вари ант	Применяемость	Кол.	Наименование			
1			+	11180-6102510-00			2	Прокладка дистанционная передней двери			
2			+	11180-5109078-00			1	Облицовка порога пола задняя правая			
2			+	11180-5109079-00			1	Облицовка порога пола задняя левая			
3			+	00001-0076706-01			18	Винт 4,3x31,8 самонарезающий			
4			+	11180-8212778-00			18	Втулка			
5			+	11180-5109076-00			1	Облицовка порога пола передняя правая			
5			+	11180-5109077-00			1	Облицовка порога пола передняя левая			
6			+	21100-5007248-00			2	Пистон			
7			+	21940-5109054-00		(04)(05)	1	Коврик багажника в сборе			
8			+	21920-5109054-00		(01)(02)	1	Коврик багажника в сборе			
9			+	11170-5109054-00		(06)	1	Коврик багажника в сборе			
10			+	11180-5109200-10		(06)	1	Крышка пола багажника в сборе			
11				21920-5109055-00		(03)	1	Коврик багажника			
12			+	21230-6302334-00			2	Винт самонарезающий			
13			+	21920-5109014-00		(01)(04)	1	Коврик пола			
13			+	21920-5109014-10		(02)(03)(05)(06)	1	Коврик пола			
14			+	11180-5109038-00			1	Вставка коврика пола			

ОБЛИЦОВКА ТУННЕЛЯ ПОЛА

M155

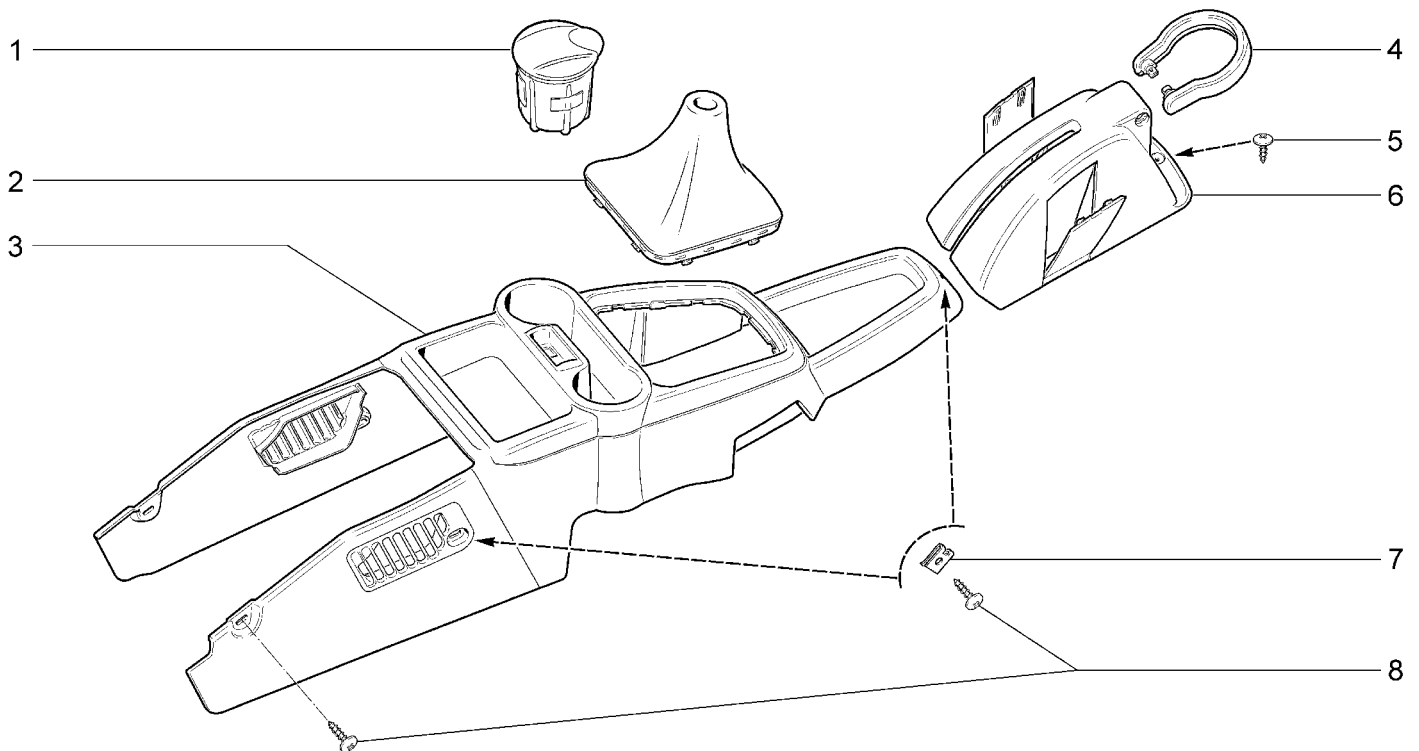

21921-40(01) 21921-41(01)		21922-41(01) 21922-42(02)		21925-42(03) 21927-42(03)		21941-40(01) 21941-41(01)		21942-42(02) 21945-42(03)		21947-42(03)	
№ поз.	№ извещ. об изм	Дата выпуска изв	Вкл. в з/ч	Номер детали	Вариант	Применяемость	Кол.	Наименование			
1			+	21900-8203010-00		(01-11)(02)(03)	1	Пепельница в сборе			
2			+	21900-5109070-00		(01)(03)	1	Чехол рычага переключения передач			
3			+	21900-5109154-00			1	Облицовка туннеля пола в сборе			
4			+	21920-5109348-00			1	Рамка			
5			+	21140-5325378-00			3	Винт самонарезающий			
6			+	21920-5109342-00			1	Облицовка туннеля пола задняя			
7			+	00001-0041897-76			3	Гайка фланцевая			
8			+	21140-5325388-00			5	Винт самонарезающий			

ОБИВКА КРЫШИ, ЗАДКА И ПОЛКИ БАГАЖНИКА

M160

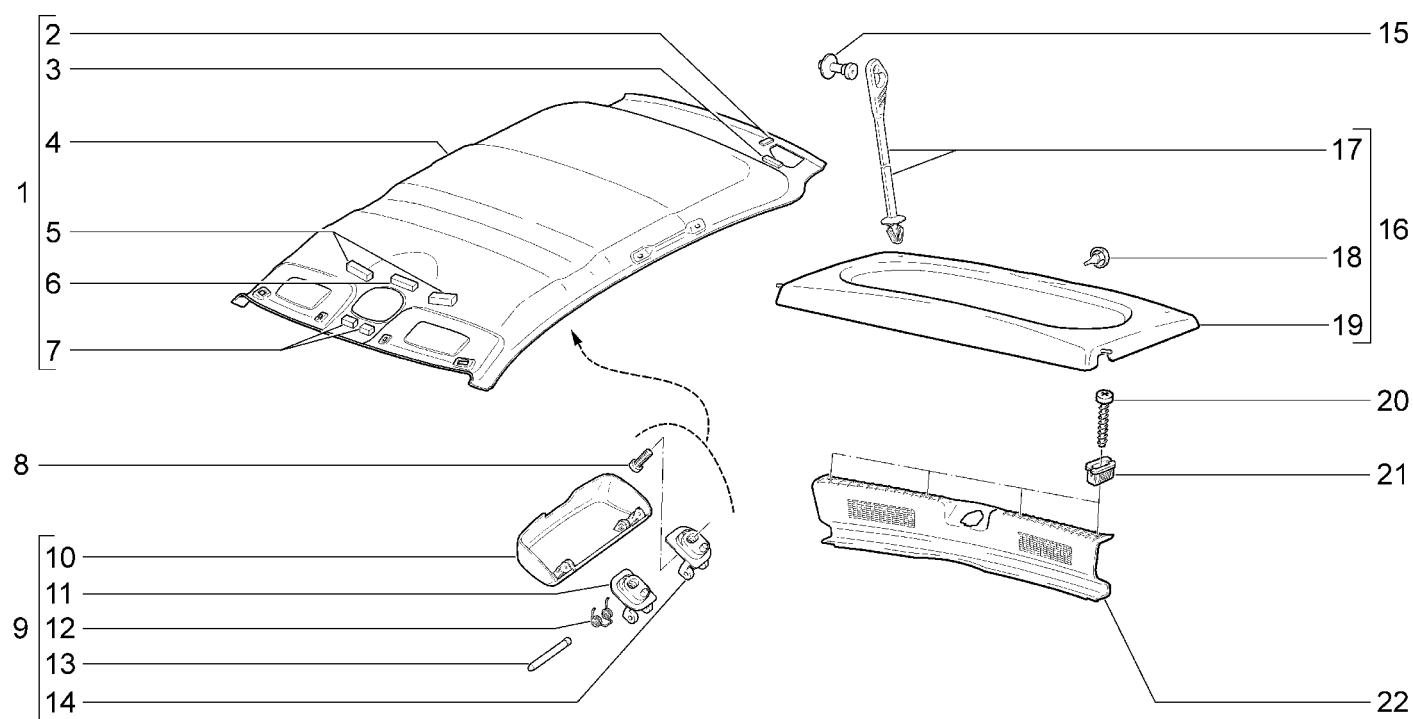

21921-40(01)		21922-41(01)		21925-42(02)		21921-41(01)		21922-42(02)		21927-42(02)	
№ поз.	№ извещ. об изм.	Дата выпуска изв.	Вкл. в з/ч	Номер детали	Вари ант	Применяемость	Кол.	Наименование			
1			+	11190-5702012-00		(01)	1	Обивка крыши в сборе			
1			+	11190-5702012-10		(02)	1	Обивка крыши в сборе			
2			+	11190-5702216-00			1	Прокладка обивки крыши			
3			+	11190-5702218-00			1	Прокладка обивки крыши			
4			+	11190-5702100-00	~	(01)	1	Обивка крыши			
4			+	11190-5702100-01	~	(01)	1	Обивка крыши			
4			+	11190-5702100-02	~	(01)	1	Обивка крыши			
4			+	11190-5702100-10	~	(02)	1	Обивка крыши			
4			+	11190-5702100-11	~	(02)	1	Обивка крыши			
5			+	11180-5702214-00			2	Прокладка обивки крыши передняя			
6			+	11180-5702218-00			1	Прокладка обивки крыши			
7			+	21700-5702218-00			2	Прокладка обивки крыши			
8			+	00001-0032762-01			2	Винт М6х16			
9			+	21900-5702340-00		(02)	1	Контейнер обивки крыши в сборе			
10			+	21900-5702343-00		(02)	1	Крышка контейнера обивки крыши с прокладкой в сборе			
11			+	21900-5702356-00		(02)	1	Кронштейн контейнера передний			
12			+	21900-5702362-00		(02)	2	Пружина контейнера			
13				21230-6105245-00		(02)	2	Ось поводка наружной ручки двери			
14			+	21900-5702358-00		(02)	1	Кронштейн контейнера задний			
15			+	21120-5607136-00			2	Держатель шнура верхний			
16			+	11190-5607010-00			1	Полка багажника в сборе			
16			+	11190-5607010-01			1	Полка багажника в сборе			

ОБИВКА КРЫШИ, ЗАДКА И ПОЛКИ БАГАЖНИКА

M160

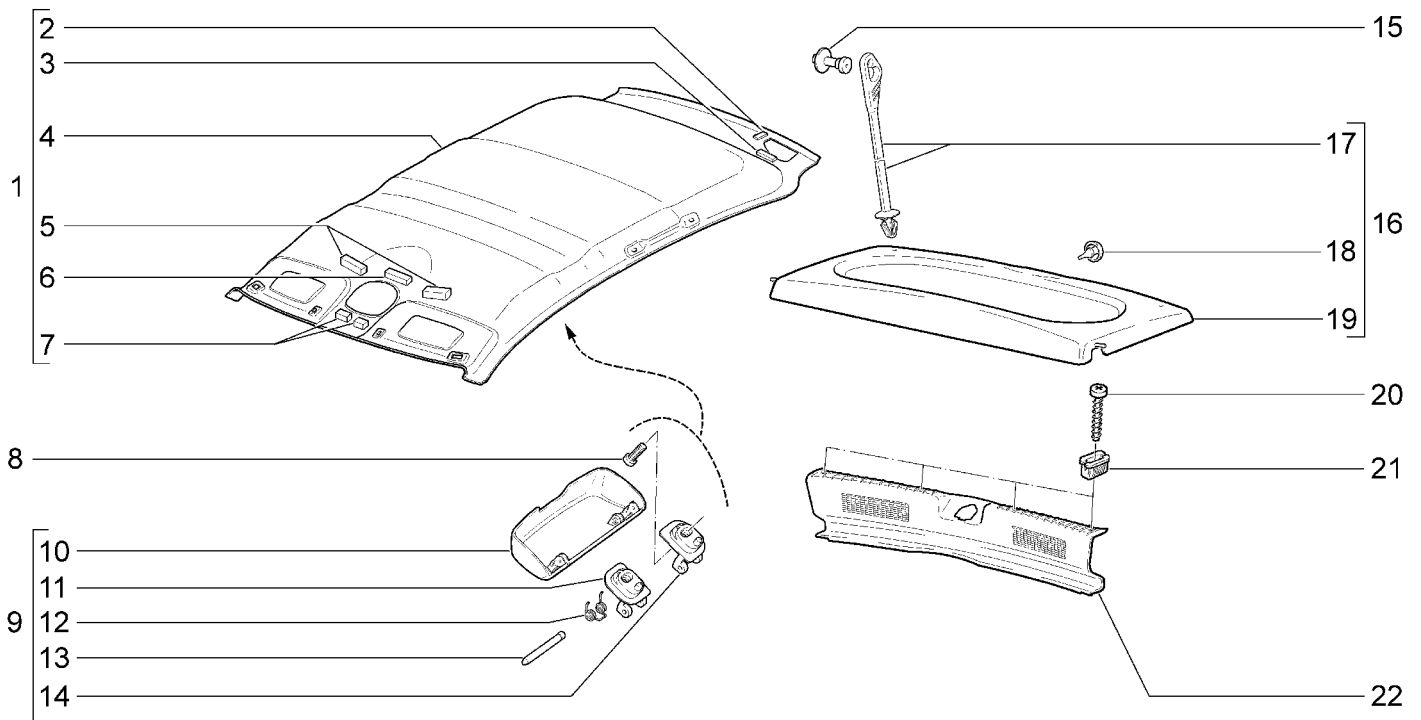

21921-40(01)		21922-41(01)		21925-42(02)		21921-41(01)		21922-42(02)		21927-42(02)	
№ поз.	№ извещ. об изм	Дата выпуска изв	Вкл. в з/ч	Номер детали	Вари ант	Применяемость	Кол.	Наименование			
17			+	11170-5607100-00			2	Шнур полки багажника			
18			+	21110-5607080-00			1	Буфер полки багажника			
19			+	11190-5607012-00			1	Полка багажника			
20			+	21230-6302334-00			4	Винт самонарезающий			
21			+	11180-8212778-00	~		4	Втулка крепления накладки			
21			+	11180-8212778-01	~		4	Втулка крепления накладки			
22			+	11190-5602016-00			1	Облицовка поперечины задка			

ОБИВКА КРЫШИ, ЗАДКА И ПОЛКИ БАГАЖНИКА

M161

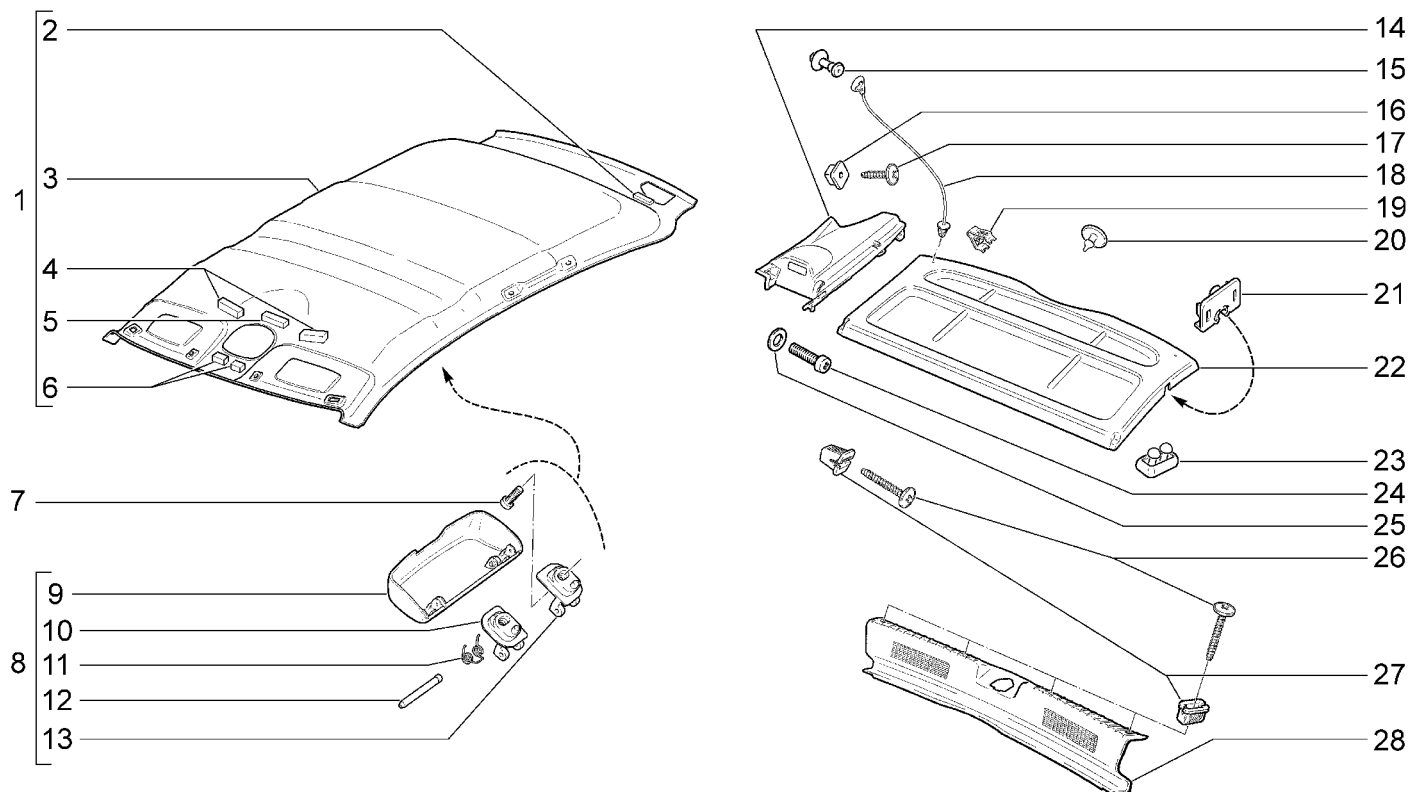

21941-40(01) 21942-42(02) 21947-42(02) 21941-41(01) 21945-42(02)								
№ поз.	№ извещ. об изм.	Дата выпуска изв.	Вкл. в з/ч	Номер детали	Вари ант	Применяемость	Кол.	Наименование
1			+	11170-5702012-41		(01)	1	Обивка крыши в сборе
1			+	11170-5702012-51		(02)	1	Обивка крыши в сборе
2			+	11180-6105512-00			2	Прокладка дистанционная
3			+	11170-5702100-41		(01)	1	Обивка крыши
3			+	11170-5702100-51		(02)	1	Обивка крыши
4			+	11180-5702214-00			2	Прокладка обивки крыши передняя
5			+	11180-5702218-00			1	Прокладка обивки крыши
6			+	21700-5402118-00			2	Прокладка обивки
7			+	00001-0032762-01			2	Винт М6х16
8			+	21900-5702340-00		(02)	1	Контейнер обивки крыши в сборе
9			+	21900-5702343-00		(02)	1	Крышка контейнера обивки крыши с прокладкой в сборе
10			+	21900-5702356-00		(02)	1	Кронштейн контейнера передний
11			+	21900-5702362-00		(02)	2	Пружина контейнера
12				21230-6105245-00		(02)	2	Ось поводка наружной ручки двери
13			+	21900-5702358-00		(02)	1	Кронштейн контейнера задний
14			+	21940-5607072-00			1	Опора полки багажника правая
14			+	21940-5607073-00			1	Опора полки багажника левая
15			+	21120-5607136-00			2	Держатель шнура верхний
16			+	21210-5004286-00			2	Гайка квадратная
17			+	21230-5402162-00			2	Винт самонарезающий
18			+	21940-5607100-00			2	Шнур полки багажника
19			+	21230-5325128-00			2	Пружина щитка панели приборов

ОБИВКА КРЫШИ, ЗАДКА И ПОЛКИ БАГАЖНИКА

M161

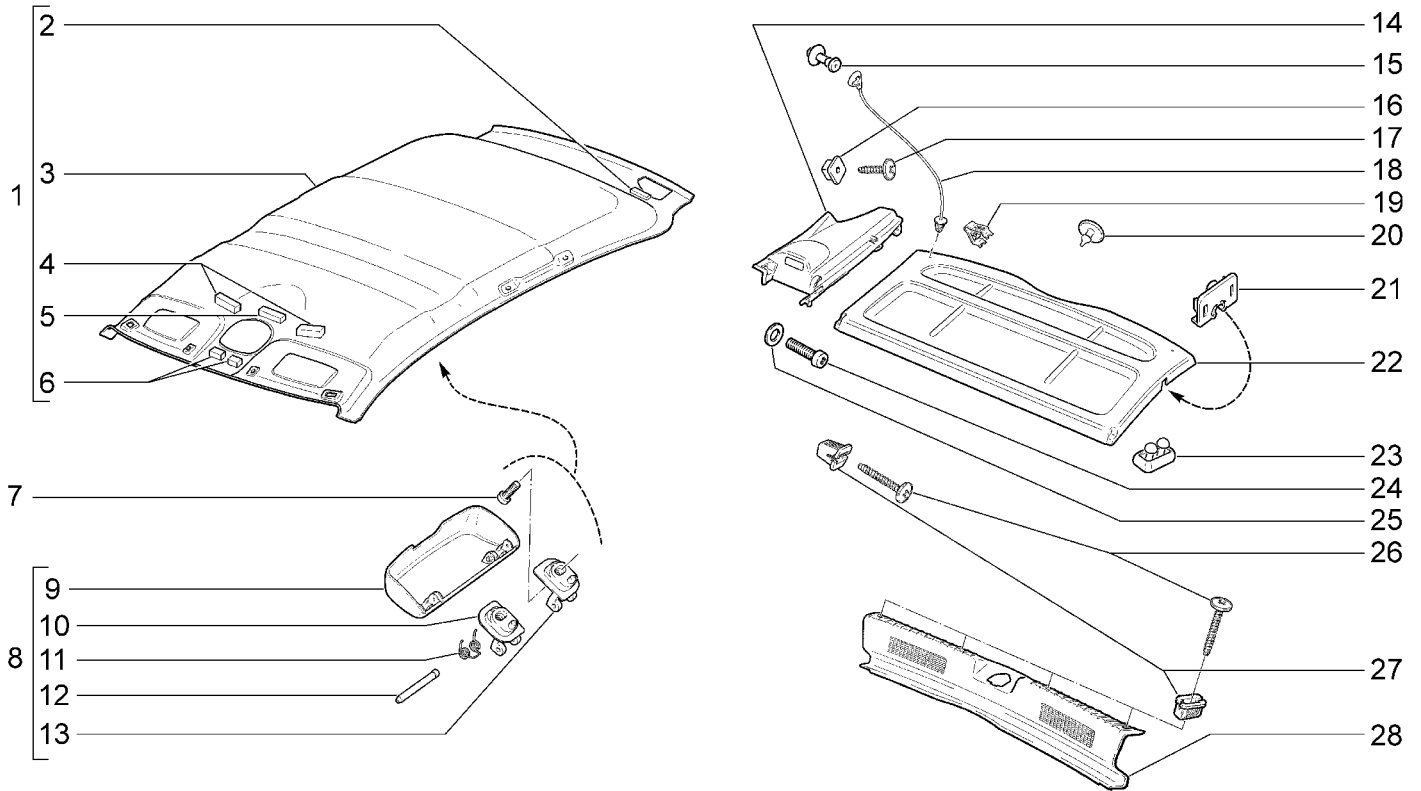

21941-40(01) 21942-42(02) 21947-42(02) 21941-41(01) 21945-42(02)								
№ поз.	№ извещ. об изм	Дата выпуска изв	Вкл. в з/ч	Номер детали	Вари ант	Применяемость	Кол.	Наименование
20			+	21940-5607080-00			1	Буфер полки багажника
21			+	21940-5607054-00			1	Ось полки багажника задняя правая
21			+	21940-5607055-00			1	Ось полки багажника задняя левая
22			+	21940-5607014-00			1	Полка багажника
23			+	21940-5607086-00			2	Демфер полки багажника
24			+	00001-0032742-01			4	Винт М5х16
25			+	00001-0026444-01			2	Шайба 6
26			+	21230-6302334-00			4	Винт самонарезающий
27			+	11180-8212778-00	~		6	Втулка
27			+	11180-8212778-01	~		4	Втулка
28			+	11170-5602016-00			1	Облицовка поперечины задка

ОБИВКА БОКОВИНЫ

M170

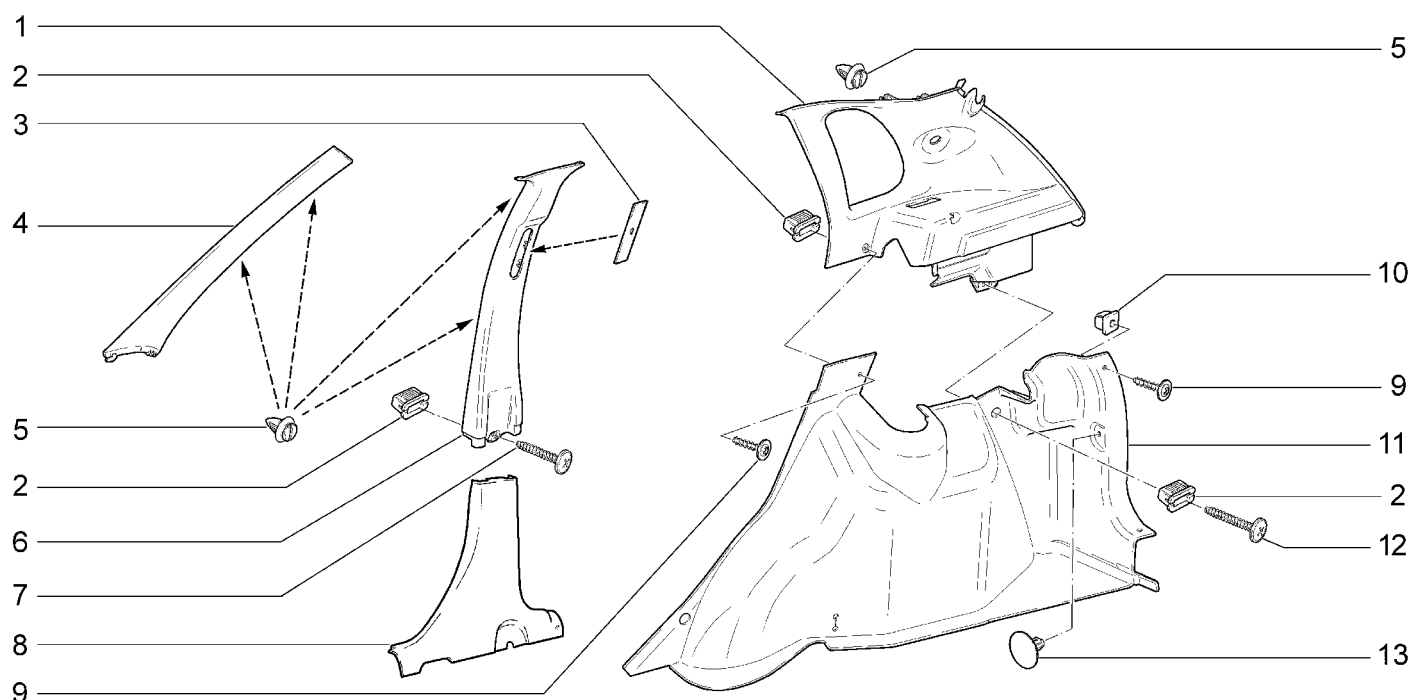

21921-40(01)		21922-41(01)		21925-42(02)		21921-41(01)		21922-42(02)		21927-42(02)	
№ поз.	№ извещ. об изм.	Дата выпуска изв.	Вкл. в з/ч	Номер детали	Вариант	Применяемость	Кол.	Наименование			
1			+	21920-5402144-00			1	Обивка стойки задка правая			
1			+	21920-5402145-00			1	Обивка стойки задка левая			
2			+	11180-8217778-00	~		6	Втулка			
2			+	11180-8217778-01	~		6	Втулка			
3			+	21230-5402172-00			1	Вставка обивки центральной стойки			
4			+	21900-5402114-00			1	Обивка стойки ветрового окна правая			
4			+	21900-5402115-00			1	Обивка стойки ветрового окна левая			
5			+	21700-6102053-00			8	Кнопка			
6			+	21920-5402128-00			1	Обивка центральной стойки верхняя правая			
6			+	21920-5402129-00			1	Обивка центральной стойки верхняя левая			
7			+	21230-6302332-00			2	Винт самонарезающий			
8			+	11180-5402124-10			1	Обивка центральной стойки нижняя правая			
8			+	11180-5402125-10			1	Обивка центральной стойки нижняя левая			
9			+	11180-8212786-00			4	Винт самонарезающий			
10			+	21050-6816096-00			2	Гайка крепления подлокотника			
11			+	21920-5402196-00		(01)	1	Обивка арки и боковины правая			
11			+	21920-5402197-00		(01)	1	Обивка арки и боковины левая			
11			+	21920-5402196-10		(02)	1	Обивка арки и боковины правая			
11			+	21920-5402197-10		(02)	1	Обивка арки и боковины левая			
12			+	21230-6302334-00			2	Винт самонарезающий			

ОБИВКА БОКОВИНЫ

M170

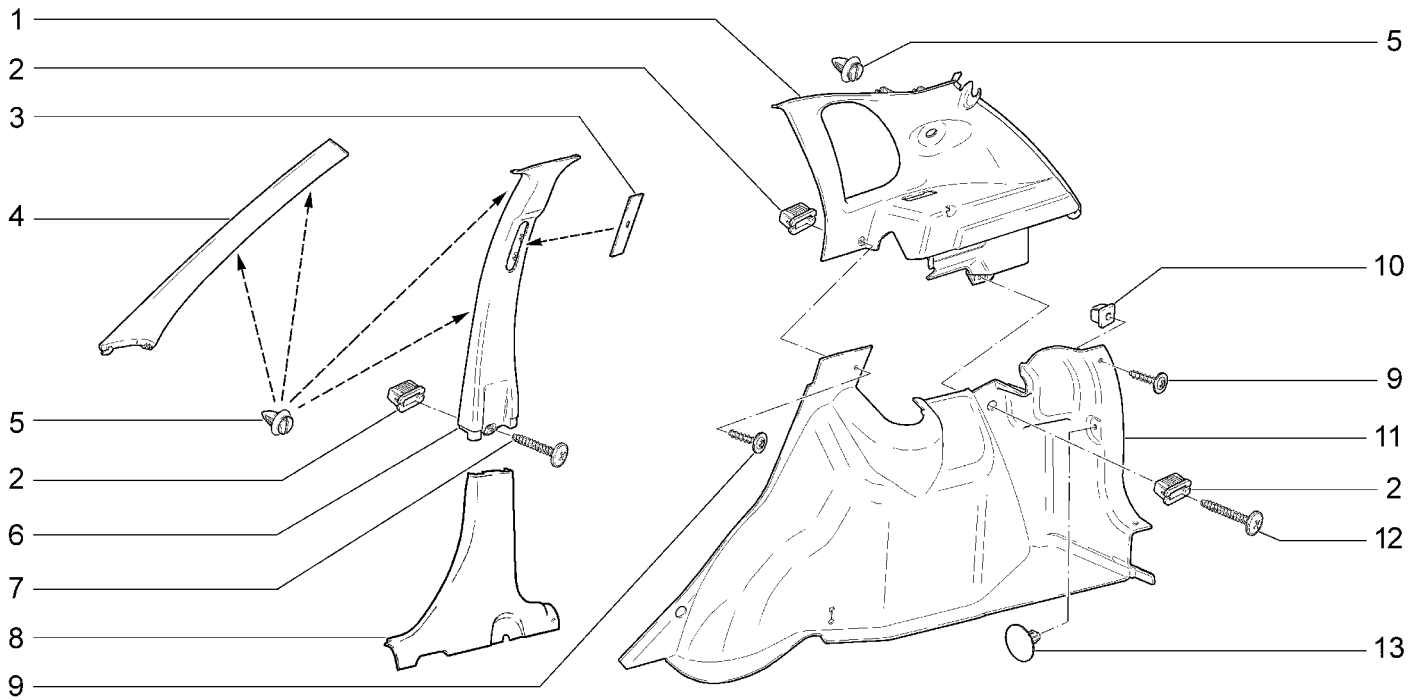

21921-40(01)		21922-41(01)		21925-42(02)		21921-41(01)		21922-42(02)		21927-42(02)	
№ поз.	№ извещ. об изм	Дата выпуска изв	Вкл. в з/ч	Номер детали	Вари ант	Применяемость	Кол.	Наименование			
13			+	11190-5007722-00	~		2	Кнопка			
13			+	11190-5007722-01	~		2	Кнопка			

ОБИВКА БОКОВИНЫ

M171

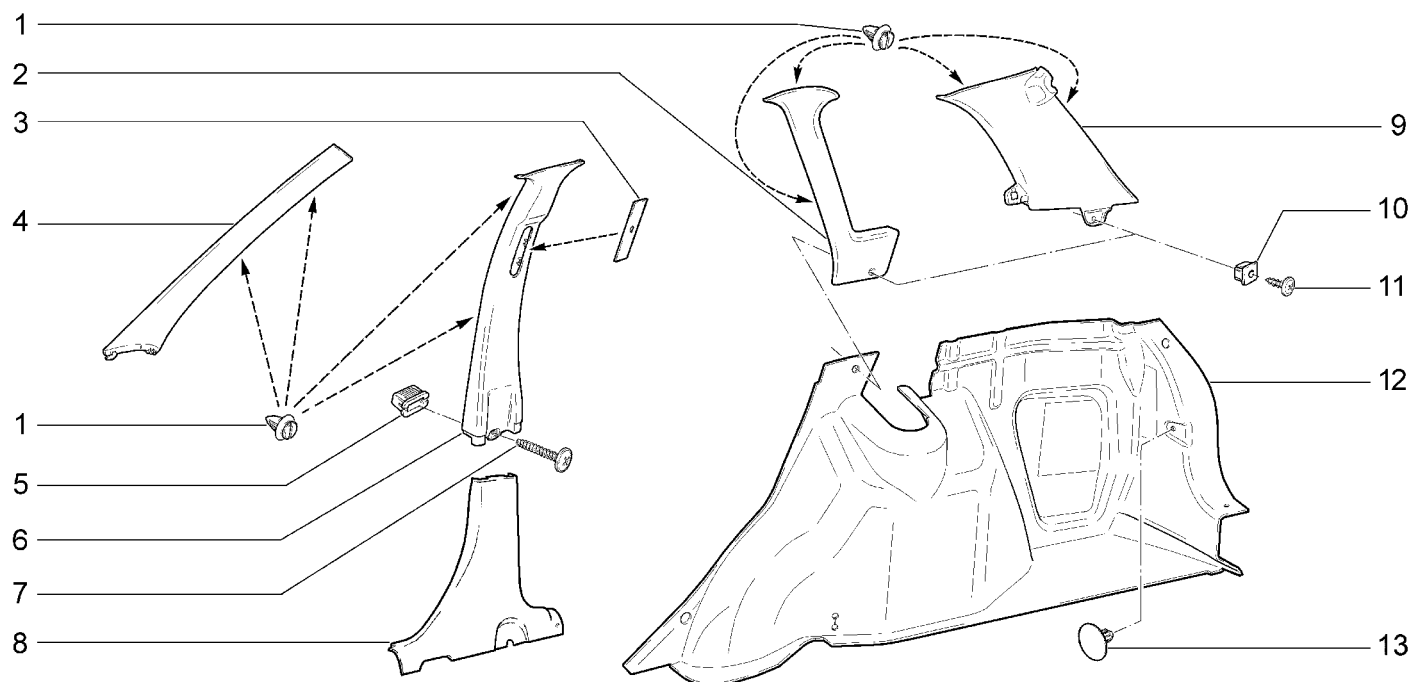

21941-40(01)		21942-42(02)		21947-42(02)					
21941-41(01)		21945-42(02)							
№ поз.	№ извещ. об изм.	Дата выпуска изв.	Вкл. в з/ч	Номер детали	Вари ант	Применяемость	Кол.	Наименование	
1			+	21700-6102053-00			8	Кнопка	
2			+	21940-5402136-00			1	Обивка задней стойки боковины правая	
2			+	21940-5402137-00			1	Обивка задней стойки боковины левая	
3			+	21230-5402172-00			1	Вставка обивки центральной стойки	
4			+	21900-5402114-00			1	Обивка стойки ветрового окна правая	
4			+	21900-5402115-00			1	Обивка стойки ветрового окна левая	
5			+	11180-8217778-00	~		2	Втулка	
5			+	11180-8217778-01	~		2	Втулка	
6			+	21920-5402128-00			1	Обивка центральной стойки верхняя правая	
6			+	21920-5402129-00			1	Обивка центральной стойки верхняя левая	
7			+	21230-6302332-00			2	Винт самонарезающий	
8			+	11180-5402124-10			1	Обивка центральной стойки нижняя правая	
8			+	11180-5402125-10			1	Обивка центральной стойки нижняя левая	
9			+	21940-5402144-00			1	Обивка стойки задка правая	
9			+	21940-5402145-00			1	Обивка стойки задка левая	
10			+	21210-5004286-00			4	Гайка квадратная	
11			+	21230-5402162-00			4	Винт самонарезающий	
12			+	21940-5402190-00		(01)	1	Обивка арки и боковины правая	
12			+	21940-5402191-00		(01)	1	Обивка арки и боковины левая	
12			+	21940-5402190-10		(02)	1	Обивка арки и боковины правая	
12			+	21940-5402191-10		(02)	1	Обивка арки и боковины левая	
13			+	11190-5007722-00	~		2	Кнопка	
13			+	11190-5007722-01	~		2	Кнопка	

ПРИНАДЛЕЖНОСТИ САЛОНА

M180

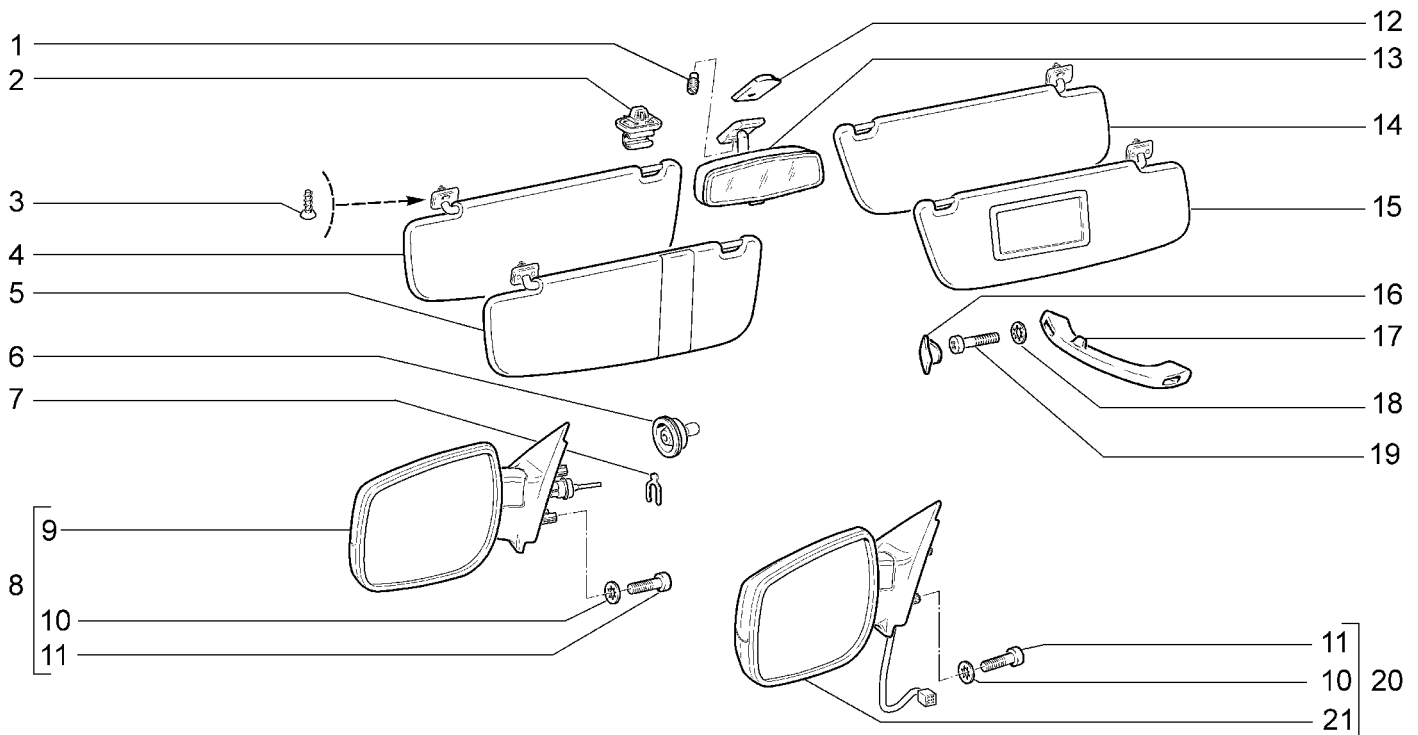

21921-40(01) 21921-41(02)		21922-41(03) 21922-42(04)		21925-42(04) 21927-42(04)		21941-40(05) 21941-41(06)		21942-42(07) 21945-42(07)		21947-42(07)	
№ поз.	№ извещ. об изм.	Дата выпуска изв.	Вкл. в з/ч	Номер детали	Вариант	Применяемость	Кол.	Наименование			
1			+	00001-0037438-11			1	Винт М4х6 установочный			
2			+	21900-8204096-00			2	Держатель козырька			
3			+	00001-0076806-01			6	Винт 4,9х19 самонарезающий			
4			+	21900-8204011-00		(01)(02-10) (05)(06-10)	1	Козырек противосолнечный левый			
5			+	21900-8204011-10		(02-11)(04) (06-11)(07)	1	Козырек противосолнечный левый			
6				11180-8201327-00			2	Облицовка рукоятки			
7			+	21050-6105416-00			2	Скоба			
8			+	11180-8201004-01	~	(02-11)(04) (06-11)(07)	1	Зеркало правое - комплект			
8			+	11180-8201004-04	~	(02-11)(04) (06-11)(07)	1	Зеркало правое - комплект			
8			+	11180-8201005-01	~	(02-11)(04) (06-11)(07)	1	Зеркало левое - комплект			
8			+	11180-8201005-04	~	(02-11)(04) (06-11)(07)	1	Зеркало левое - комплект			
9			+	11180-8201020-01	~	(02-11)(04) (06-11)(07)	1	Зеркало наружное правое			
9			+	11180-8201020-04	~	(02-11)(04) (06-11)(07)	1	Зеркало наружное правое			
9			+	11180-8201021-01	~	(02-11)(04) (06-11)(07)	1	Зеркало наружное левое			
9			+	11180-8201021-04	~	(02-11)(04) (06-11)(07)	1	Зеркало наружное левое			

ПРИНАДЛЕЖНОСТИ САЛОНА

M180

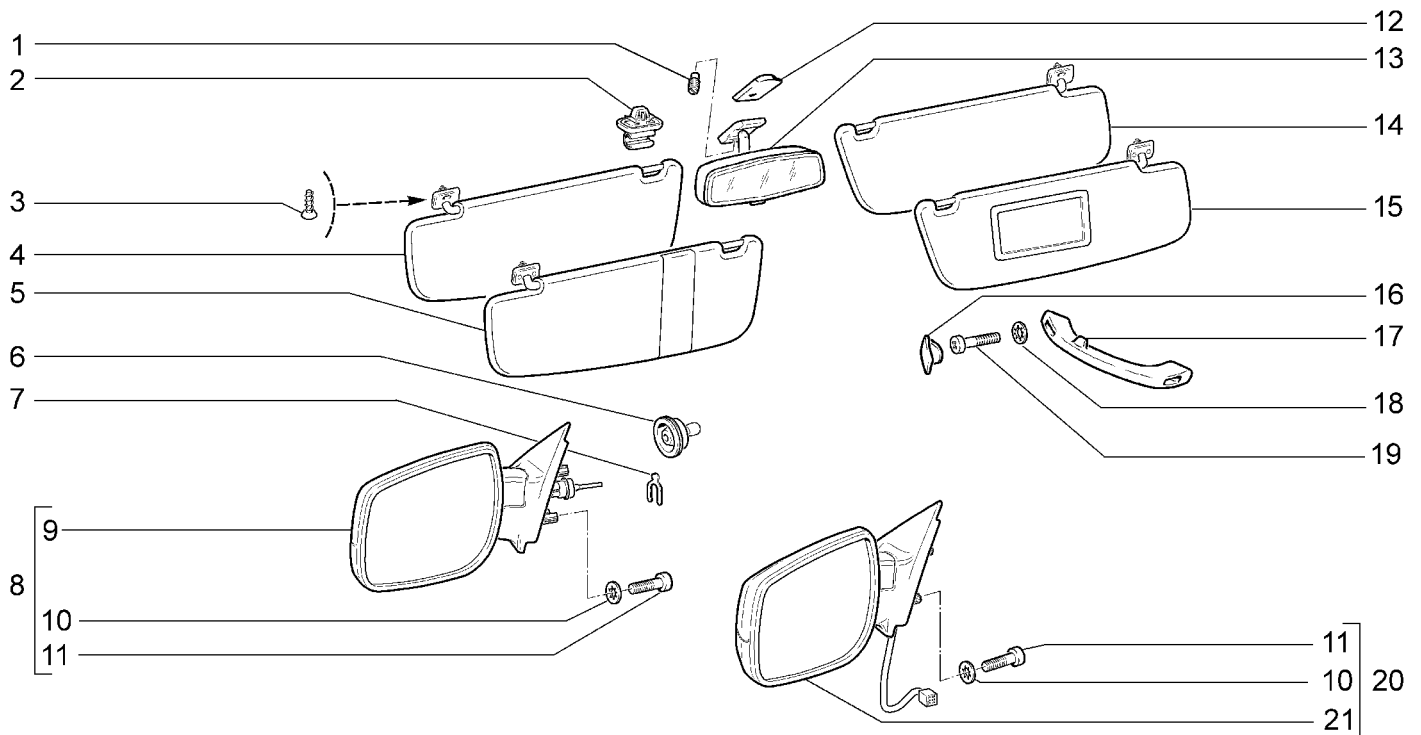

21921-40(01)		21922-41(03)		21925-42(04)		21941-40(05)		21942-42(07)		21947-42(07)	
21921-41(02)		21922-42(04)		21927-42(04)		21941-41(06)		21945-42(07)			
№ поз.	№ извещ. об изм.	Дата выпуска изв.	Вкл. в з/ч	Номер детали	Вари ант.	Применяемость	Кол.	Наименование			
10			+	00001-0025991-71			6	Шайба 5 стопорная			
11			+	00001-0032744-01			6	Винт М5х20			
12			+	21080-8201190-00			1	Пластина			
13			+	11180-8201008-00	~		1	Зеркало заднего вида внутреннее			
13			+	11180-8201008-01	~		1	Зеркало заднего вида внутреннее			
14			+	21900-8204010-00		(01)(02-10) (05)(06-10)	1	Козырек противосолнечный правый			
15			+	21900-8204010-10		(02-11)(04) (06-11)(07)	1	Козырек противосолнечный правый			
16			+	21100-8202043-10			6	Заглушка поручня			
17			+	21100-8202010-10			1	Поручень правый			
17			+	21100-8202011-10			2	Поручень левый			
18			+	00001-0025990-71			6	Шайба 6 стопорная			
19			+	00001-0032762-01		(01)(02)(03)(04)	6	Винт М6х16			
19			+	00001-0032764-01		(05)(06)(07)	6	Винт М6х20			
20			+	11180-8201004-74		(04)(07)	1	Зеркало правое - комплект			
20			+	11180-8201005-74		(04)(07)	1	Зеркало левое - комплект			
21			+	11180-8201020-74		(04)(07)	1	Зеркало наружное правое в сборе			
21			+	11180-8201021-74		(04)(07)	1	Зеркало наружное левое в сборе			

ПАНЕЛЬ ПРИБОРОВ

M190

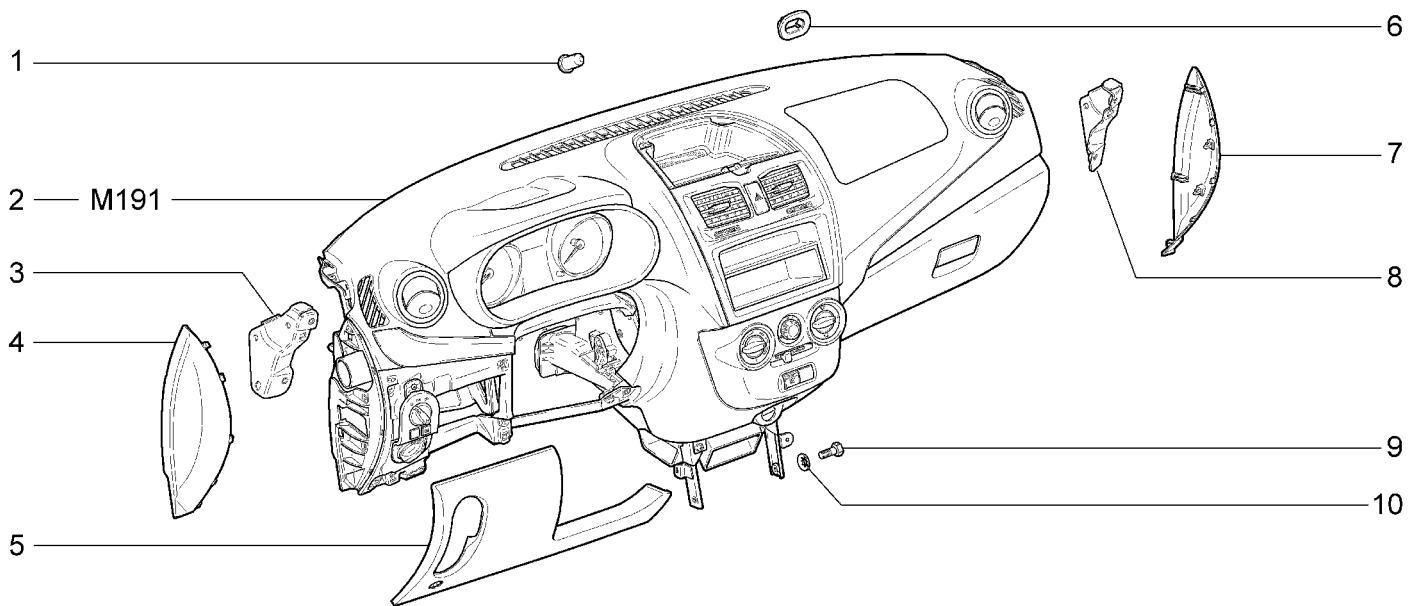

21921-40(01) 21921-41(02)		21922-41(03) 21922-42(04)		21925-42(05) 21927-42(06)		21941-40(01) 21941-41(02)		21942-42(04) 21945-42(05)		21947-42(06)	
№ поз.	№ извещ. об изм	Дата выпуска изв	Вкл. в з/ч	Номер детали	Вари ант	Применяемость	Кол.	Наименование			
1			+	21900-5325258-00			2	Буфер			
2			+	21920-5325010-00		(01)	1	Панель приборов в сборе			
2			+	21921-5325010-00		(02-10)	1	Панель приборов в сборе			
2			+	21921-5325010-30		(02-11)	1	Панель приборов в сборе			
2			+	21922-5325010-00		(03-10)	1	Панель приборов в сборе			
2			+	21922-5325010-80		(03-11)	1	Панель приборов в сборе			
2			+	21925-5325010-00		(05)(06-10)	1	Панель приборов в сборе			
2			+	21925-5325010-30		(06-11)	1	Панель приборов в сборе			
2			+	21925-5325010-80		(06-12)	1	Панель приборов в сборе			
2			+	21926-5325010-00		(04-11)	1	Панель приборов в сборе			
2			+	21926-5325010-60		(04-10)	1	Панель приборов в сборе			
2			+	21926-5325010-80		(04-12)	1	Панель приборов в сборе			
3			+	21920-5325091-00			1	Кронштейн поперечены панели приборов левый в сборе			
4			+	21900-5325135-00			1	Заглушка левая			
5			+	21920-5325322-00			1	Крышка блока предохранителей			
6			+	21900-5325323-00			1	Демпфер			
7			+	21900-5325134-00			1	Заглушка правая			
8			+	21920-5325090-00			1	Кронштейн поперечены панели приборов правый в сборе			
9			+	00001-0060431-21			2	Болт М8х14			
10			+	00001-0025984-70			2	Шайба 8 стопорная			

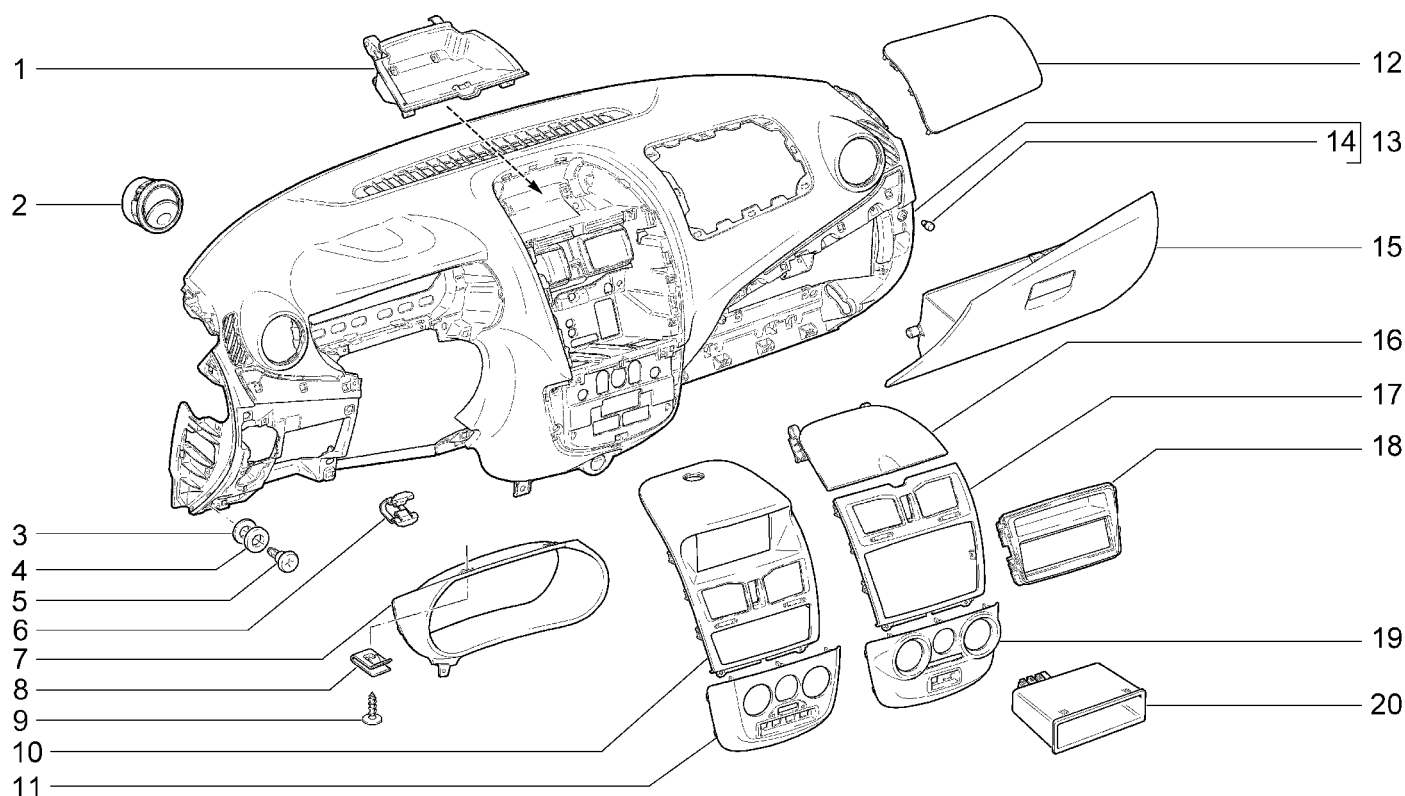
ПАНЕЛЬ ПРИБОРОВ**M191**

№ поз.	№ извещ. об изм.	Дата выпуска изв.	Вкл. в з/ч	Номер детали	Вари ант.	Применяемость	Кол.	Наименование
				21921-40(01)				
				21922-41(02)				
				21925-42(03)				
				21941-40(01)				
				21942-42(03)				
				21947-42(03)				
				21921-41(01)				
				21922-42(03)				
				21927-42(03)				
				21941-41(01)				
				21945-42(03)				
1			+	21920-5303614-00			1	Корпус вещевого ящика центрального
2			+	21900-8104040-00			2	Сопло вентиляции кузова в сборе
3			+	00001-0026386-01			14	Шайба 10
4			+	21920-5325544-00			14	Шайба
5			+	21920-5325542-00			14	Болт
6			+	21900-5325308-00			24	Пружина
7			+	21920-5325124-00			1	Щиток панели приборов
8			+	21010-8109137-00			2	Гайка пружинная
9			+	21140-5325388-00			2	Винт самонарезающий
10			+	21925-5325182-00		(02-11) (03)	1	Накладка панели приборов
11			+	21925-5326014-00		(02-11) (03)	1	Накладка консоли панели приборов
12			+	21900-5325058-00			1	Облицовка панели приборов
13			+	21920-5325011-00		(01)(02-10)	1	Панель приборов с воздухопроводом в сборе
13			+	21925-5325011-00		(02-11) (03)	1	Панель приборов с воздухопроводом в сборе
14			+	21900-5303044-00			2	Буфер крышки вещевого ящика
15			+	21920-5303016-00			1	Крышка вещевого ящика панели приборов
16			+	21925-5303616-00		(01)(02-10)	1	Крышка вещевого ящика центрального панели приборов
17			+	21920-5325182-00		(01)(02-10)	1	Накладка панели приборов
18			+	21920-5325212-00		(02-11) (03)	1	Панель радиоприемника
19			+	21920-5326014-00		(01)(02-10)	1	Накладка консоли панели приборов
20			+	11180-5326016-00		(01)(02-10)	1	Коробка для мелких вещей

КАПОТ

M200

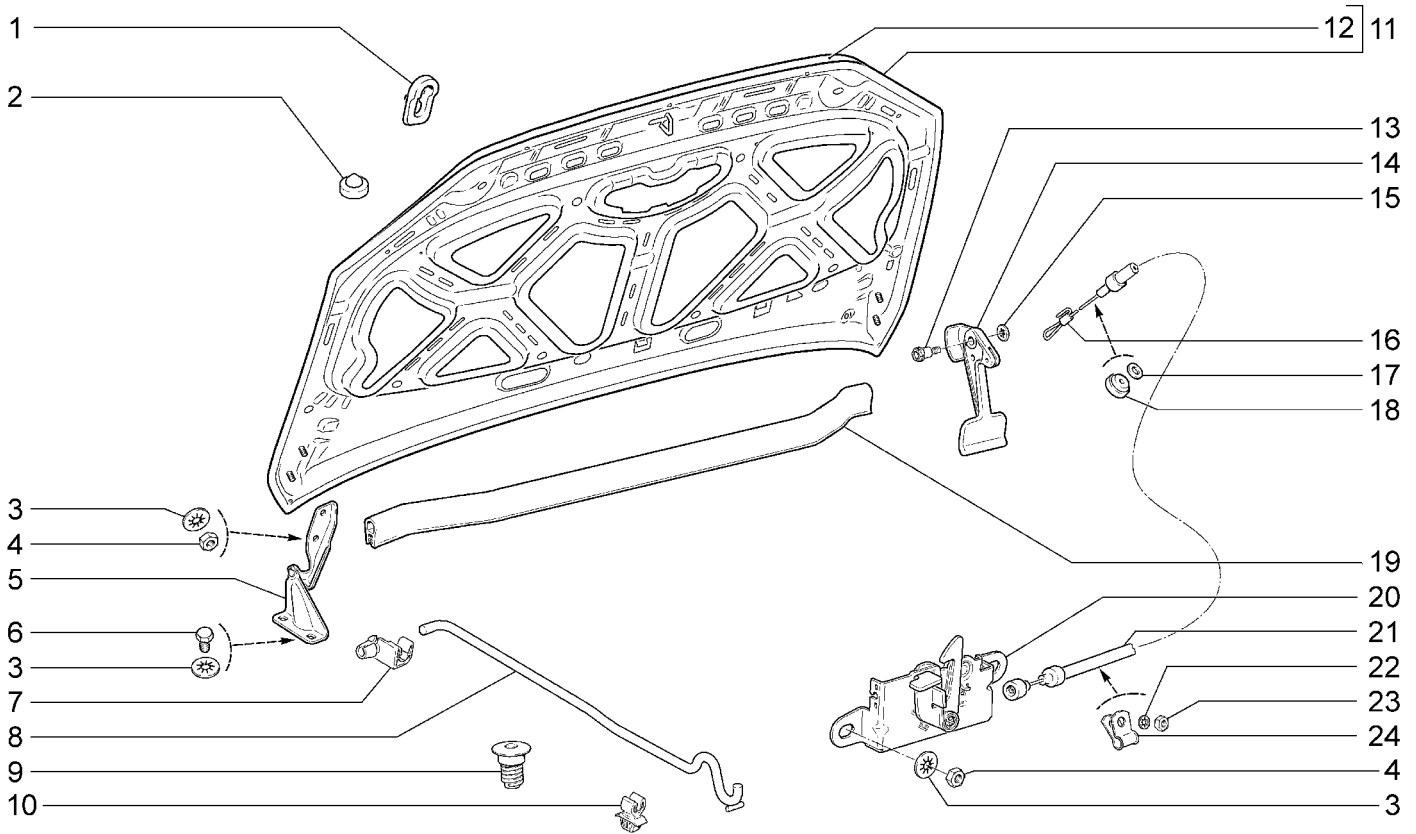

21921-40 21921-41		21922-41 21922-42		21925-42 21927-42		21941-40 21941-41		21942-42 21945-42		21947-42	
№ поз.	№ извещ. об изм	Дата выпуска изв	Вкл. в з/ч	Номер детали	Вари ант	Применяемость	Кол.	Наименование			
1			+	11180-8407128-00			1	Прокладка упора капота			
2			+	21030-5601155-00			2	Буфер			
3			+	00001-0025984-71			10	Шайба 8 стопорная			
4			+	00001-0061008-11			4	Гайка М8			
5			+	21900-8407010-00			1	Петля капота правая в сборе			
5			+	21900-8407011-00			1	Петля капота левая в сборе			
6			+	00001-0060432-21			4	Болт М8х16			
7			+	21900-8407146-00			1	Скоба крепления упора капота			
8			+	21900-8407122-00			1	Упор капота			
9			+	21100-8402214-00			2	Буфер капота			
10			+	21900-8407138-00			2	Держатель упора капота			
11			+	21900-8402010-00			1	Капот			
12			+	21900-8402024-00			1	Панель капота наружная			
13			+	21080-8406176-01			1	Ось рукоятки			
14			+	21080-8406132-00			1	Рукоятка привода капота			
15			+	00001-0026053-71			1	Шайба 6 стопорная			
16			+	21010-8406161-00			1	Трубка крепления тяги замка капота			
17			+	00001-0026444-01			1	Шайба 6			
18			+	21010-1108124-00			1	Втулка уплотнительная			
19			+	21900-8402200-00			1	Уплотнитель капота задний			
20			+	21900-8406010-00			1	Замок капота в сборе			
21			+	21900-8406140-00			1	Оболочка тяги замка капота			
22			+	00001-0026052-71			1	Шайба 5 стопорная			

КАПОТ	M200
-------	------

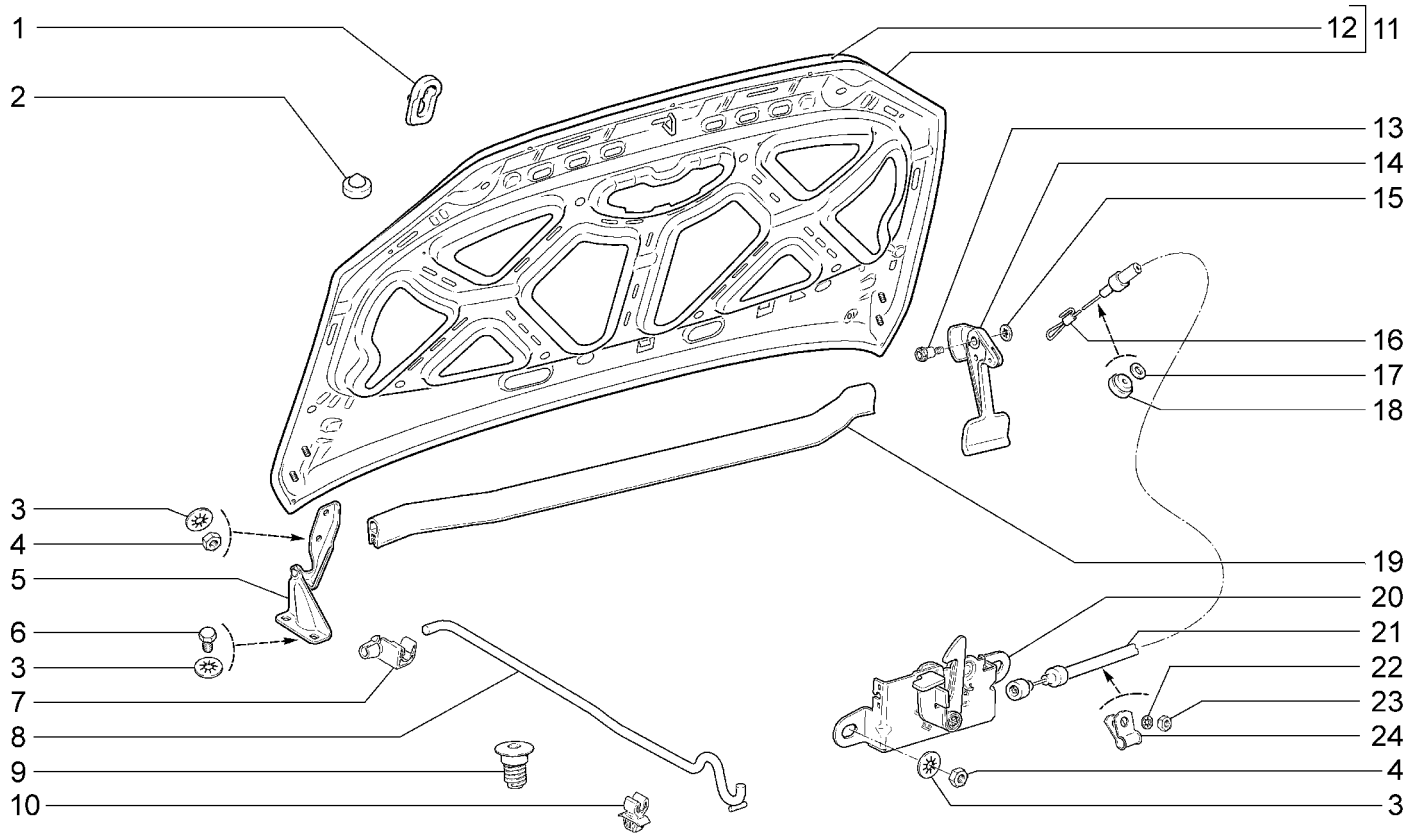

21921-40 21921-41		21922-41 21922-42		21925-42 21927-42		21941-40 21941-41		21942-42 21945-42		21947-42	
№ поз.	№ извещ. об изм	Дата выпуска изв	Вкл. в з/ч	Номер детали	Вариант	Применяемость	Кол.	Наименование			
23			+	00001-0058964-11			1	Гайка М5			
24			+	00001-0004181-01			1	Скоба			

ПОЛ ПЕРЕДНИЙ

M210

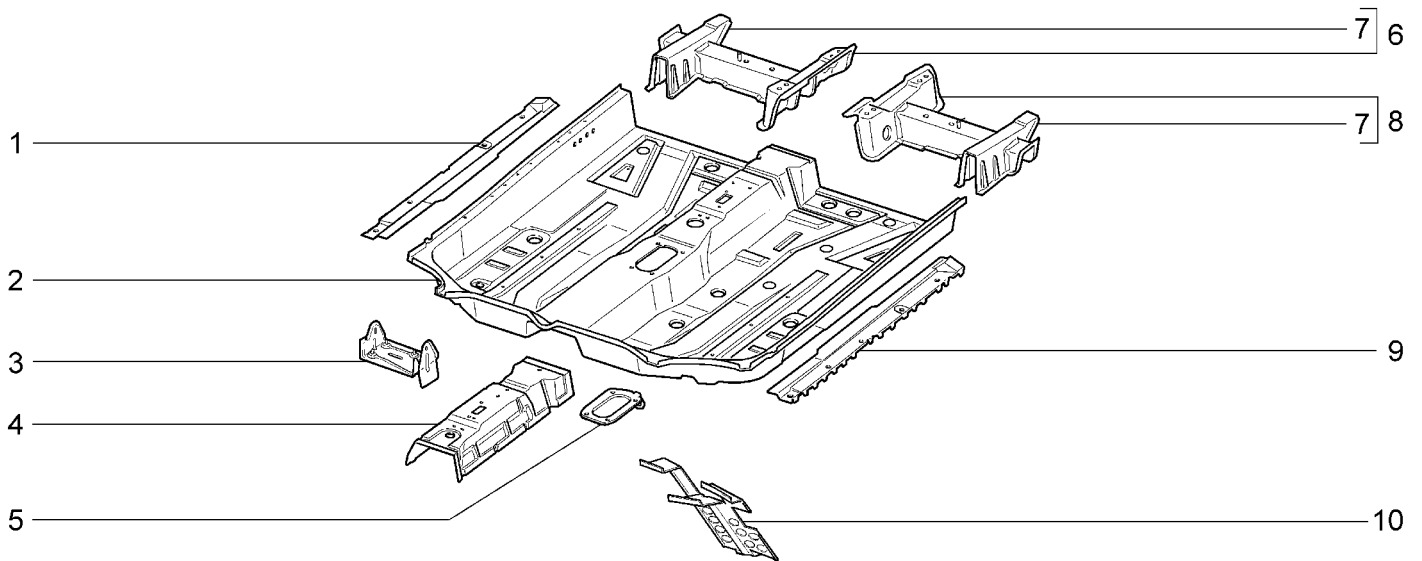

21921-40 21921-41		21922-41 21922-42		21925-42 21927-42		21941-40 21941-41		21942-42 21945-42		21947-42	
№ поз.	№ извещ. об изм	Дата выпуска изв	Вкл. в з/ч	Номер детали	Вари ант	Применяемость	Кол.	Наименование			
1			+	11180-5101068-00			1	Соединитель порога правый			
2			+	11180-5101024-99			1	Панель пола передняя			
3				11180-5325450-99			1	Кронштейн правый			
4			+	11180-5101108-00			1	Усилитель рычага ручного тормоза			
5			+	11180-1703332-99			1	Усилитель пола			
6			+	11180-5101620-00			1	Поперечина пола правая			
7			+	11180-6810030-00			2	Кронштейн переднего сиденья боковой			
8			+	11180-5101621-00			1	Поперечина пола левая			
9			+	11180-5101069-00			1	Соединитель порога левый			
10			+	11180-5007075-00			1	Пластина опорная			

ПОЛ ЗАДНИЙ

M220

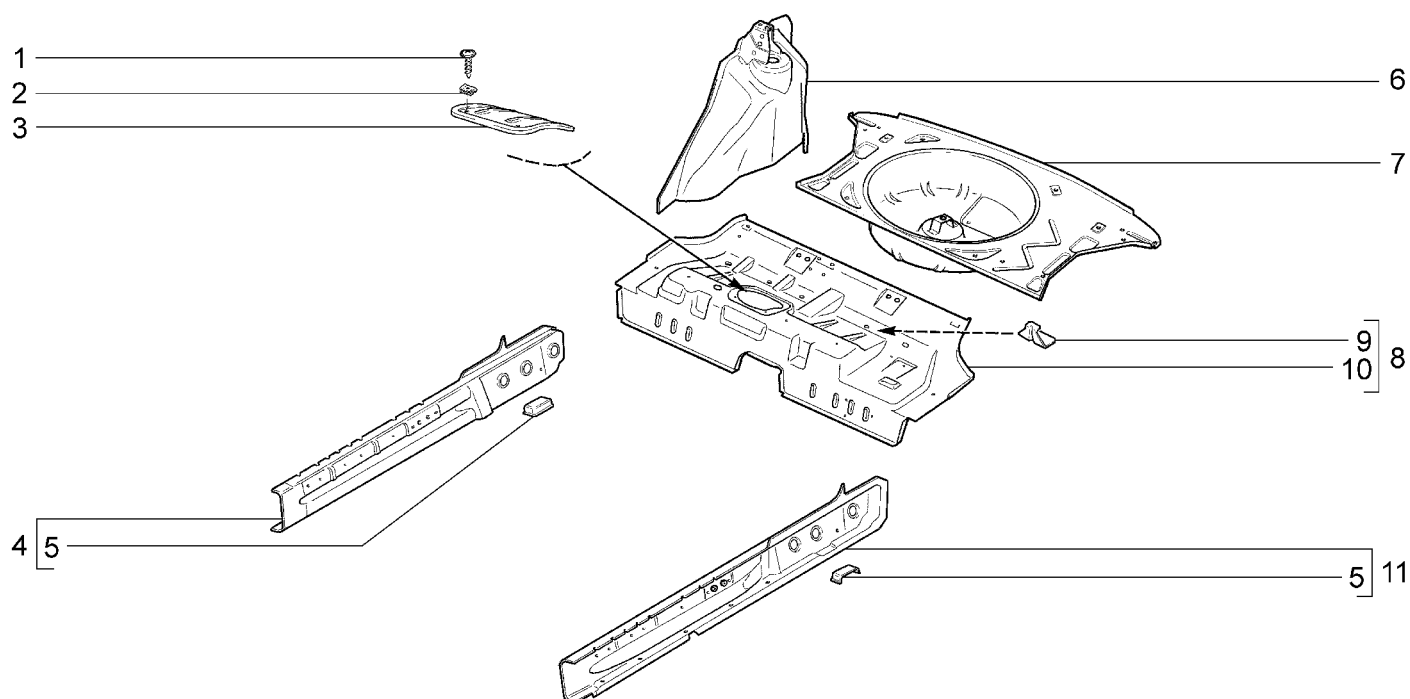

21921-40 21921-41		21922-41 21922-42		21925-42 21927-42				
№ поз.	№ извещ. об изм.	Дата выпуска изв.	Вкл. в з/ч	Номер детали	Вари ант.	Применяемость	Кол.	Наименование
1			+	21100-5101584-00			4	Винт крепления крышки люка датчика уровня топлива
2			+	00001-0041897-71			4	Скоба
3			+	11180-5101410-00			1	Крышка люка датчика уровня топлива
4			+	11180-5101344-00			1	Усилитель порога пола правый
5			+	11180-5101076-00			2	Усилитель пола под установку домкрата
6			+	11180-5101240-99			1	Арка заднего колеса правая
6			+	11180-5101241-99			1	Арка заднего колеса левая
7			+	11190-5101040-00			1	Панель пола задняя
8			+	11180-5101032-99			1	Панель пола средняя в сборе
9			+	11180-6824206-00			2	Фиксатор подушки заднего сиденья
10			+	11180-5101034-99			1	Панель пола средняя
11			+	11180-5101345-00			1	Усилитель порога пола правый

ПОЛ ЗАДНИЙ

M221

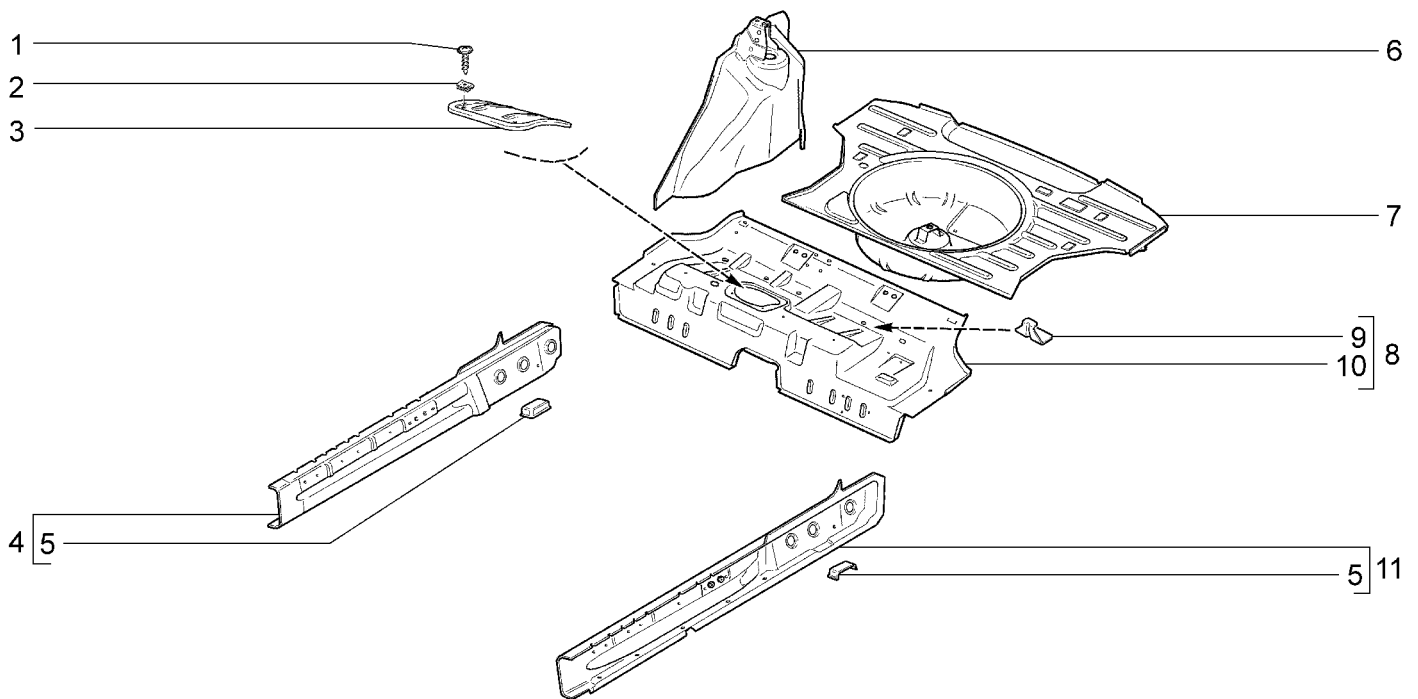

21941-40 21941-41		21942-42 21945-42		21947-42				
№ поз.	№ извещ. об изм	Дата выпуска изв	Вкл. в з/ч	Номер детали	Вари ант	Применяемость	Кол.	Наименование
1			+	21100-5101584-00			4	Винт крепления крышки люка датчика уровня топлива
2			+	00001-0041897-71			4	Скоба
3			+	11180-5101410-00			1	Крышка люка датчика уровня топлива
4			+	11180-5101344-00			1	Усилитель порога пола правый
5			+	11180-5101076-00			2	Усилитель пола под установку домкрата
6			+	11180-5101240-99			1	Арка заднего колеса правая
6			+	11180-5101241-99			1	Арка заднего колеса левая
7			+	11180-5101040-00			1	Панель пола задняя
8			+	11180-5101032-99			1	Панель пола средняя в сборе
9			+	11180-6824206-00			2	Фиксатор подушки заднего сиденья
10			+	11180-5101034-99			1	Панель пола средняя
11			+	11180-5101345-00			1	Усилитель порога пола правый

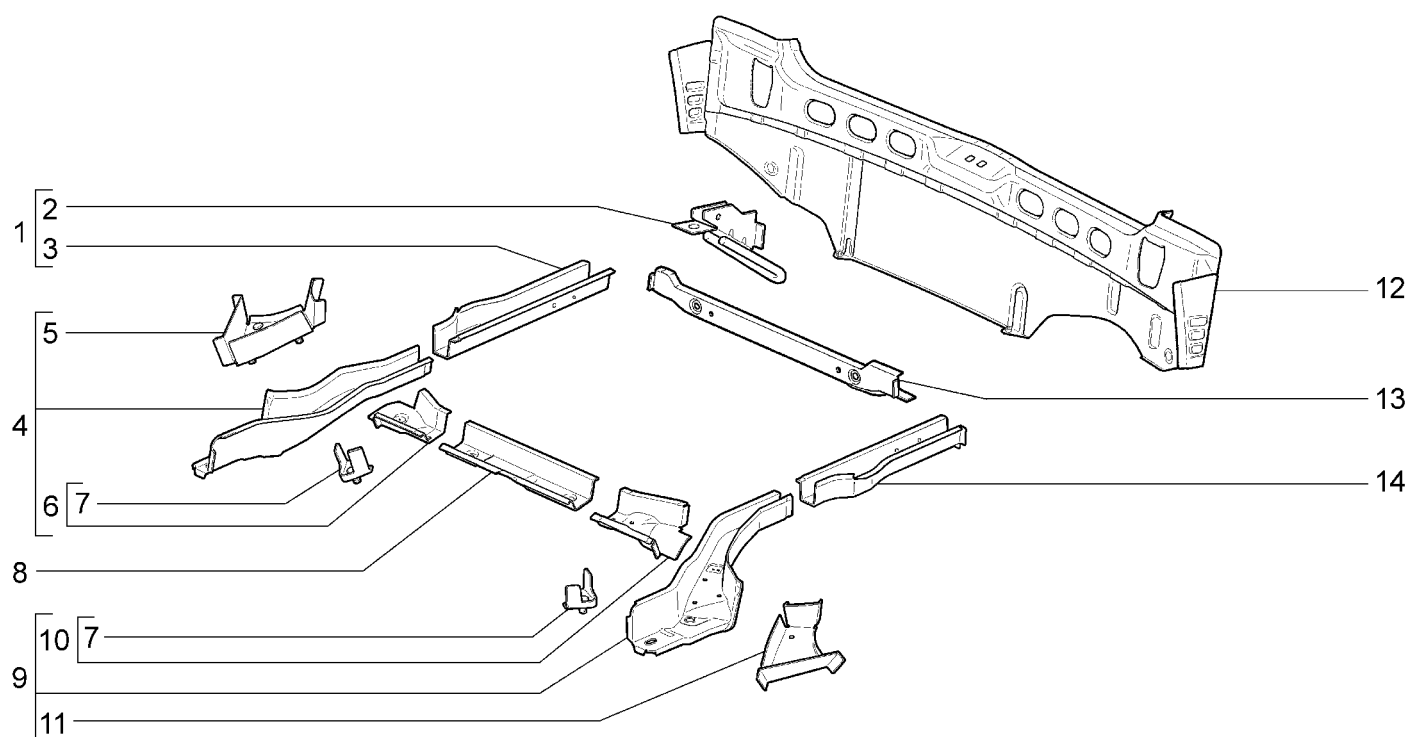
КАРКАС ЗАДНЕГО ПОЛА**M230**

21921-40 21921-41		21922-41 21922-42		21925-42 21927-42				
№ поз.	№ извещ. об изм.	Дата выпуска изв.	Вкл. в з/ч	Номер детали	Вари ант	Применяемость	Кол.	Наименование
1			+	11190-5101330-00			1	Лонжерон пола задний правый в сборе
2			+	11190-2806050-00			1	Проушина буксирная задняя
3				11190-5101332-00			1	Лонжерон пола задний правый
4			+	11180-5101320-99			1	Лонжерон пола средний правый
5			+	11180-5101288-00			1	Соединитель лонжерона и поперечины правый
6			+	11180-5101376-00			1	Усилитель лонжерона правый
7			+	11180-5101386-00			1	Усилитель №2 лонжерона правый
7			+	11180-5101387-00			1	Усилитель №2 лонжерона левый
8			+	11180-5101272-00			1	Поперечина пола средняя
9			+	11180-5101321-99			1	Лонжерон пола средний левый
10			+	11180-5101377-00			1	Усилитель лонжерона левый
11			+	11180-5101289-00			1	Соединитель лонжерона и поперечины левый
12			+	11190-5601080-00			1	Панель задка с поперечиной в сборе
13			+	11190-5101276-00			1	Поперечина пола задняя
14			+	11190-5101331-00			1	Лонжерон пола задний левый

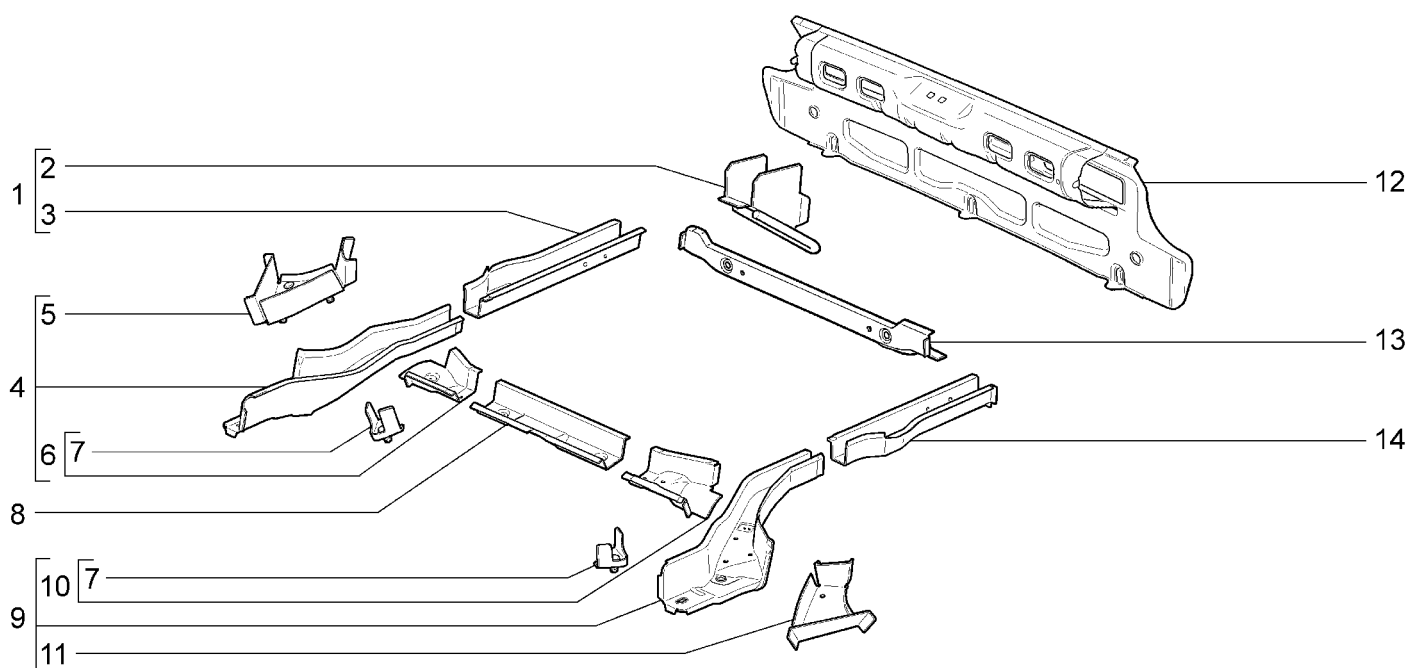
КАРКАС ЗАДНЕГО ПОЛА**M231**

21941-40 21941-41		21942-42 21945-42		21947-42				
№ поз.	№ извещ. об изм	Дата выпуска изв	Вкл. в з/ч	Номер детали	Вари ант	Применяемость	Кол.	Наименование
1			+	11180-5101330-00			1	Лонжерон пола задний правый в сборе
2			+	11180-2806050-00			1	Проушина буксирная задняя
3				11180-5101332-00			1	Лонжерон пола задний правый
4			+	11180-5101320-00			1	Лонжерон пола средний правый
5			+	11180-5101288-00			1	Соединитель лонжерона и поперечины правый
6			+	11180-5101376-00			1	Усилитель лонжерона правый
7			+	11180-5101386-00			1	Усилитель №2 лонжерона правый
7			+	11180-5101387-00			1	Усилитель №2 лонжерона левый
8			+	11180-5101272-00			1	Поперечина пола средняя
9			+	11180-5101321-00			1	Лонжерон пола средний левый
10			+	11180-5101377-00			1	Усилитель лонжерона левый
11			+	11180-5101289-00			1	Соединитель лонжерона и поперечины левый
12			+	11170-5601080-00			1	Панель задка с поперечиной в сборе
13			+	11180-5101276-00			1	Поперечина пола задняя
14			+	11180-5101331-00			1	Лонжерон пола задний левый

КАРКАС ПЕРЕДКА

M240

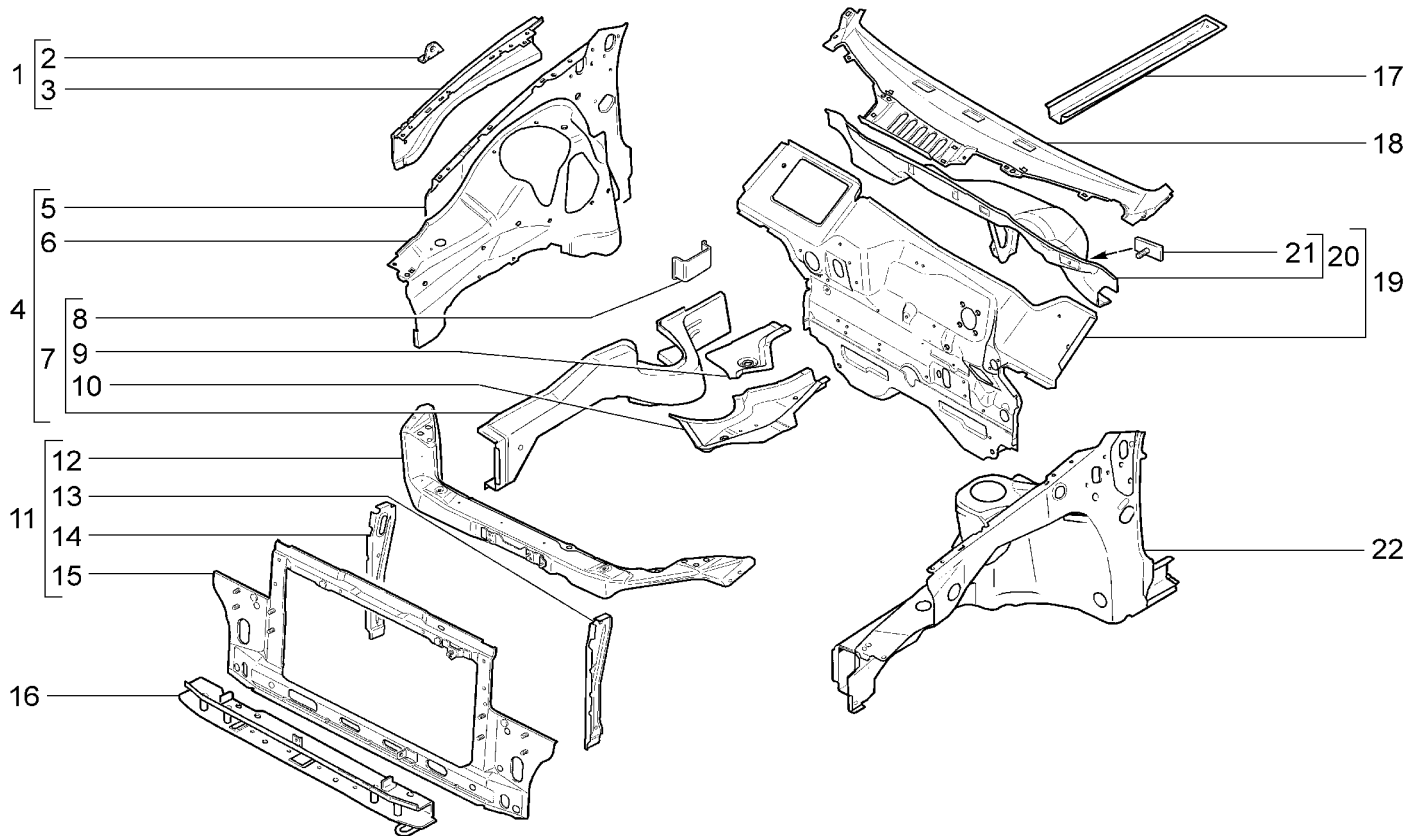

21921-40 21921-41		21922-41 21922-42		21925-42 21927-42		21941-40 21941-41		21942-42 21945-42		21947-42	
№ поз.	№ извещ. об изм.	Дата выпуска изв.	Вкл. в з/ч	Номер детали	Вари ант	Применяемость	Кол.	Наименование			
1			+	21900-8403392-00			1	Усилитель брызговика верхний правый в сборе			
1			+	21900-8403393-00			1	Усилитель брызговика верхний левый в сборе			
2			+	21900-8403132-00			2	Кронштейн упора капота			
3			+	11180-8403394-99			1	Усилитель брызговика правый			
3			+	11180-8403395-99			1	Усилитель брызговика левый			
4			+	11180-8403260-99			1	Брызговик правый			
5				11180-8403272-99			1	Панель брызговика правая			
5				11180-8403273-99			1	Панель брызговика левая			
6			+	11180-8403264-99			1	Брызговик переднего крыла правый			
6			+	11180-8403265-99			1	Брызговик переднего крыла левый			
7			+	11180-8403280-99			1	Лонжерон пола передний правый в сборе			
7			+	11180-8403281-99			1	Лонжерон пола передний левый в сборе			
8			+	11180-5101076-00			2	Усилитель пола под установку домкрата			
9			+	11180-5101056-00			1	Соединитель порога пола передний правый			
9			+	11180-5101057-00			1	Соединитель порога пола передний левый			
10				11180-8403296-00			1	Соединитель лонжерона с полом правый			
10				11180-8403297-00			1	Соединитель лонжерона с полом левый			
11			+	21900-8401050-00			1	Рамка радиатора в сборе			
12			+	21900-8401060-00			1	Поперечина рамки радиатора верхняя			
13			+	21900-8401293-00			1	Стойка рамки радиатора левая			
14			+	21900-8401292-00			1	Стойка рамки радиатора правая			

КАРКАС ПЕРЕДКА

M240

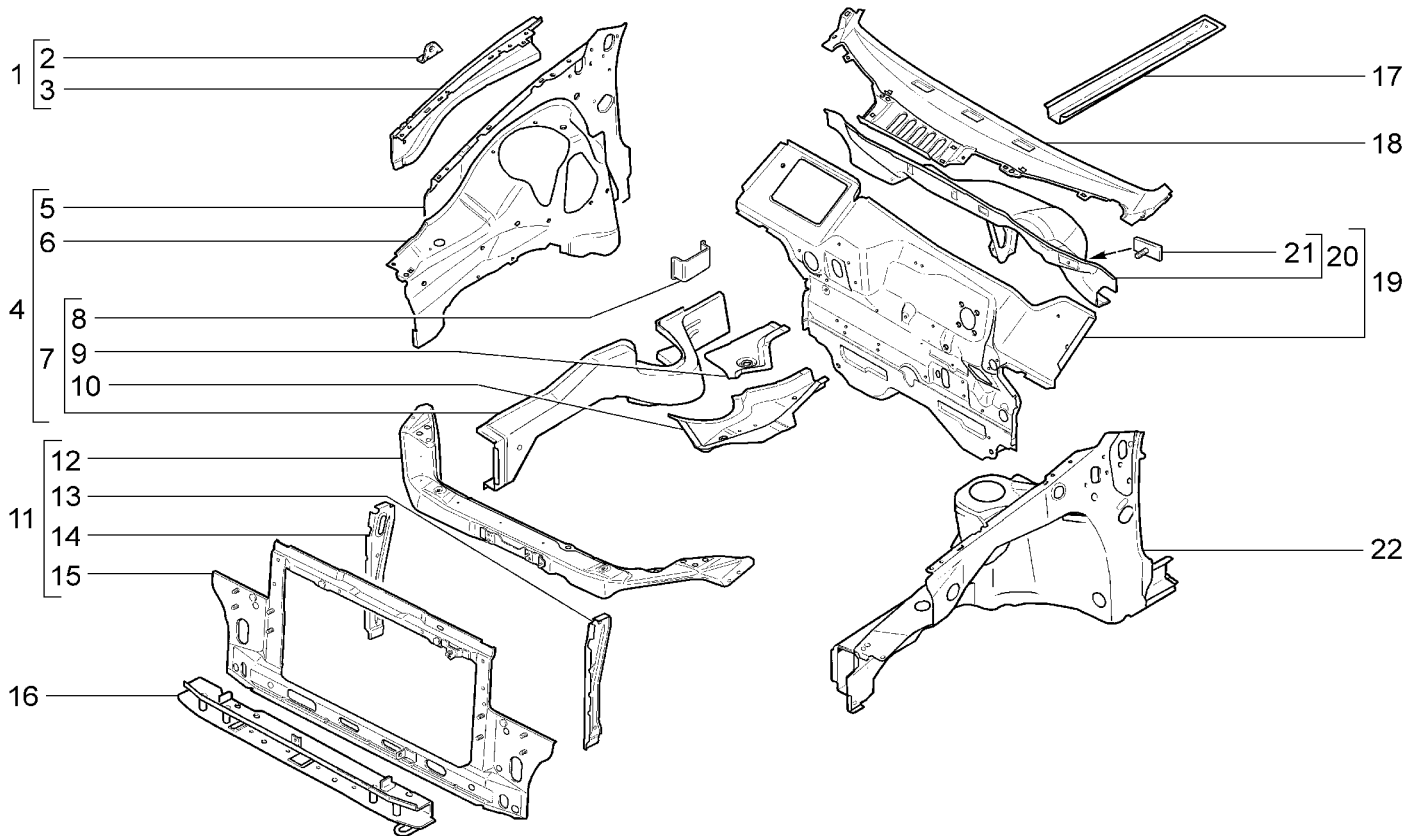

21921-40 21921-41		21922-41 21922-42		21925-42 21927-42		21941-40 21941-41		21942-42 21945-42		21947-42	
№ поз.	№ извещ. об изм	Дата выпуска изв	Вкл. в з/ч	Номер детали	Вари ант	Применяемость	Кол.	Наименование			
15			+	21900-8401052-00			1	Панель рамки радиатора в сборе			
16			+	11180-8401076-99			1	Поперечина нижняя			
17			+	11180-5101302-00			2	Лонжерон пола передний			
18			+	11180-5301090-00			1	Усилитель щитка передка верхний			
19			+	11180-5301080-99			1	Щиток передка в сборе			
20				11180-5301142-00			1	Надставка щитка передка			
21			+	11180-3724315-00			1	Пластина крепления провода корпуса двигателя			
22			+	11180-8403261-99			1	Брызговик левый			

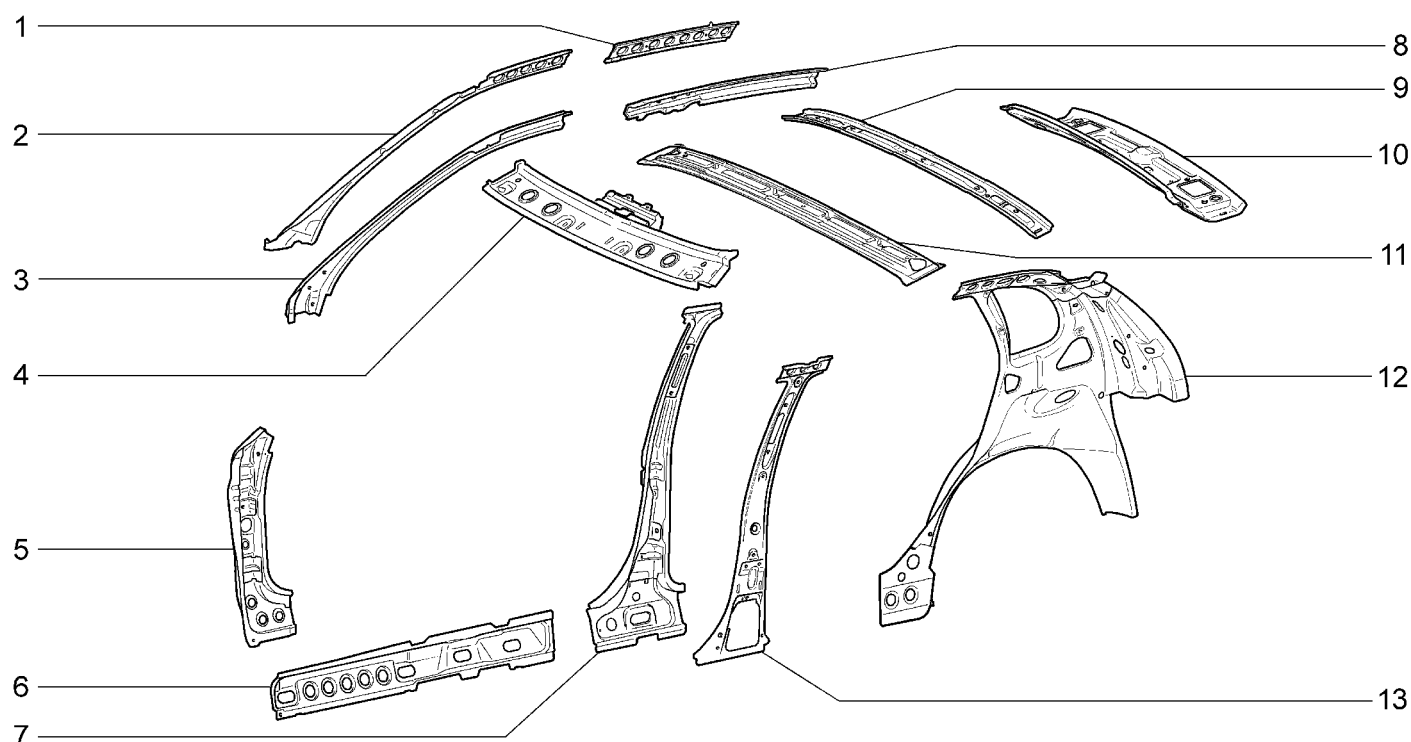
КАРКАС БОКОВИНЫ И ЗАДКА**M250**

21921-40 21921-41		21922-41 21922-42		21925-42 21927-42				
№ поз.	№ извещ. об изм.	Дата выпуска изв.	Вкл. в з/ч	Номер детали	Вари ант	Применяемость	Кол.	Наименование
1			+	11180-5401086-00			1	Накладка боковины верхняя правая
1			+	11180-5401087-00			1	Накладка боковины верхняя левая
2			+	11180-5401326-00			1	Накладка ветровой стойки правая
2			+	11180-5401327-00			1	Накладка ветровой стойки левая
3			+	11180-5401330-00			1	Усилитель ветровой стойки боковины правый
3			+	11180-5401331-00			1	Усилитель ветровой стойки боковины левый
4			+	11180-5701072-00			1	Балка крыши
5			+	11180-5401120-00			1	Усилитель передней стойки боковины правый
5			+	11180-5401121-00			1	Усилитель передней стойки боковины левый
6			+	11180-5401102-00			1	Накладка боковины нижняя правая
6			+	11180-5401103-00			1	Накладка боковины нижняя левая
7			+	11180-5401150-00			1	Усилитель центральной стойки правый
7			+	11180-5401151-00			1	Усилитель центральной стойки левый
8			+	11180-5401066-00			1	Надставка боковины правая
8			+	11180-5401067-00			1	Надставка боковины левая
9			+	11190-5701100-00			1	Усилитель крыши в сборе
10			+	11190-5701120-00			1	Балка крыши задняя
11			+	11180-5701050-00			1	Поперечина крыши в сборе
12			+	11190-5401090-00			1	Панель боковая правая
12			+	11190-5401091-00			1	Панель боковая левая
13			+	11180-5401166-00			1	Накладка центральной стойки правая
13			+	11180-5401167-00			1	Накладка центральной стойки левая

КАРКАС БОКОВИНЫ И ЗАДКА

M251

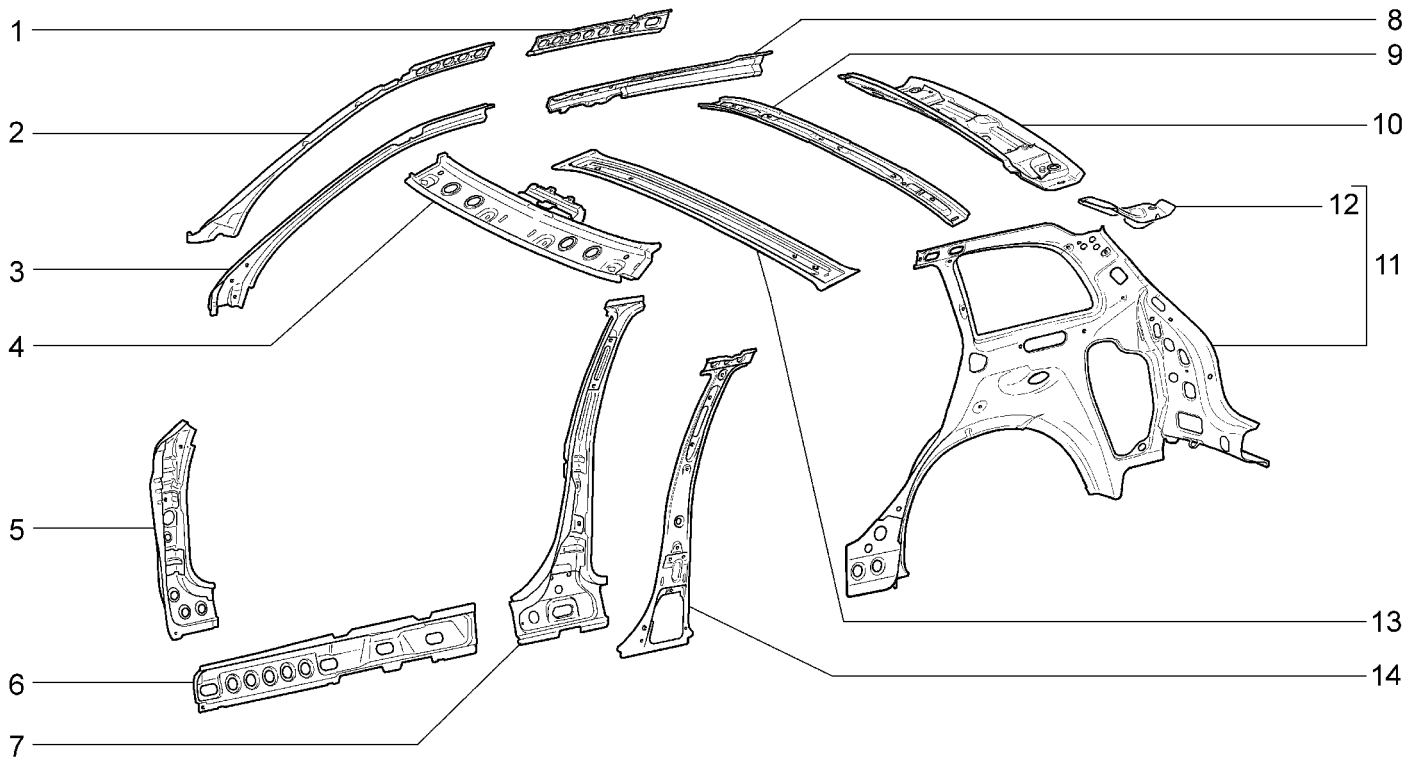

21941-40 21941-41		21942-42 21945-42		21947-42				
№ поз.	№ извещ. об изм	Дата выпуска изв	Вкл. в з/ч	Номер детали	Вари ант	Применяемость	Кол.	Наименование
1			+	11170-5401086-00			1	Накладка боковины верхняя правая
1			+	11170-5401087-00			1	Накладка боковины верхняя левая
2			+	21940-5401326-00			1	Накладка ветровой стойки правая
2			+	21940-5401327-00			1	Накладка ветровой стойки левая
3			+	11180-5401330-00			1	Усилитель правый
3			+	11180-5401331-00			1	Усилитель левый
4			+	11180-5701072-00			1	Балка крыши
5			+	11180-5401120-00			1	Усилитель стойки правый
5			+	11180-5401121-00			1	Усилитель стойки левый
6			+	11180-5401102-00			1	Накладка боковины нижняя правая
6			+	11180-5401103-00			1	Накладка боковины нижняя левая
7			+	11180-5401150-00			1	Усилитель центральной стойки правый
7			+	11180-5401151-00			1	Усилитель центральной стойки левый
8			+	11170-5401066-00			1	Надставка боковины правая
8			+	11170-5401067-00			1	Надставка боковины левая
9			+	11190-5701100-00			1	Усилитель крыши в сборе
10				11170-5701120-00			1	Балка крыши задняя
11			+	21940-5401090-00			1	Панель боковины внутренняя правая
11			+	21940-5401091-00			1	Панель боковины внутренняя левая
12			+	11170-5401256-00			1	Соединитель боковины и крыши задний правый в сборе
12			+	11170-5401257-00			1	Соединитель боковины и крыши задний левый в сборе
13			+	11180-5701050-00			1	Поперечина крыши в сборе

КАРКАС БОКОВИНЫ И ЗАДКА

M251

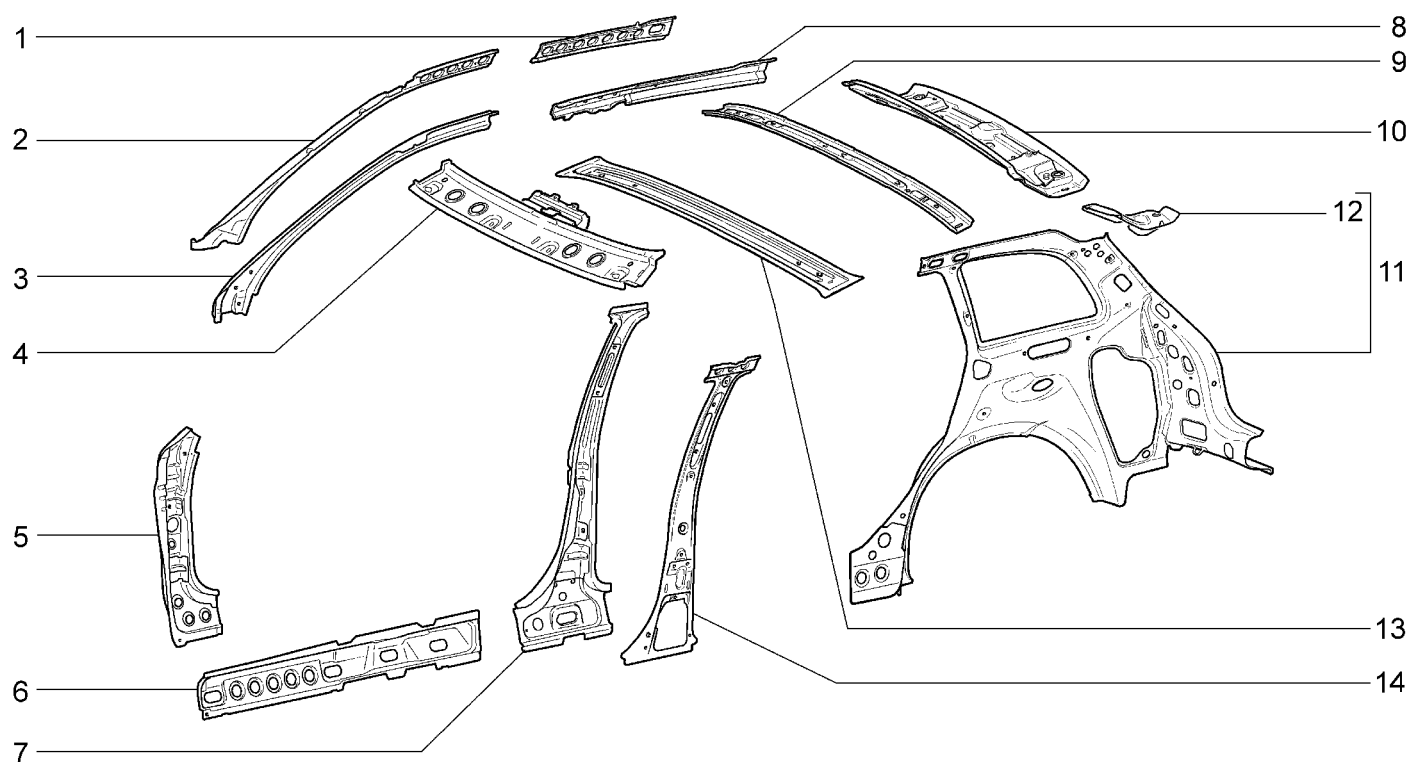

21941-40 21941-41		21942-42 21945-42		21947-42				
№ поз.	№ извещ. об изм.	Дата выпуска изв.	Вкл. в з/ч	Номер детали	Вари ант	Применяемость	Кол.	Наименование
14			+	11180-5401166-00			1	Накладка центральной стойки правая
14			+	11180-5401167-00			1	Накладка центральной стойки левая

ПАНЕЛИ КУЗОВА

M260

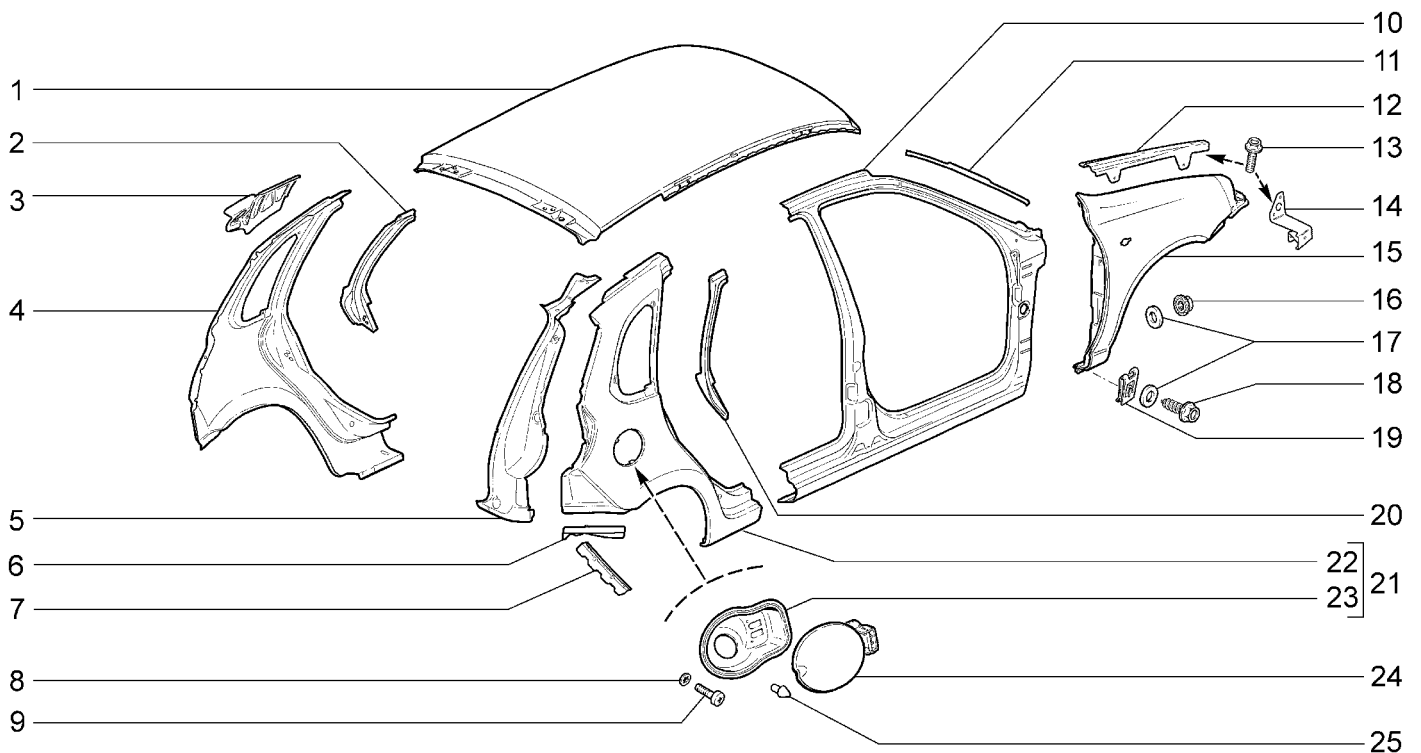

21921-40 21921-41		21922-41 21922-42		21925-42 21927-42				
№ поз.	№ извещ. об изм	Дата выпуска изв	Вкл. в з/ч	Номер детали	Вари ант	Применяемость	Кол.	Наименование
1			+	11190-5701012-00			1	Панель крыши
2			+	11180-8404075-00			1	Усилитель заднего крыла левый
3			+	21920-8404092-00			1	Усилитель заднего крыла верхний правый
3			+	21920-8404093-00			1	Усилитель заднего крыла верхний левый
4			+	21920-8404015-00			1	Крыло заднее левое
5			+	21920-8404380-00			1	Стойка заднего крыла правая в сборе
5			+	21920-8404381-00			1	Стойка заднего крыла левая в сборе
6			+	11190-8404066-00			1	Соединитель заного крыла и пола правый
6			+	11190-8404067-00			1	Соединитель заного крыла и пола левый
7			+	21920-2804038-00			1	Кронштейн заднего бампера боковой правый
7			+	21920-2804039-00			1	Кронштейн заднего бампера боковой левый
8			+	00001-0025990-71			2	Шайба 6 стопорная
9			+	00001-0032762-01			2	Винт М6х12
10			+	11180-5401060-00			1	Боковина правая
10			+	11180-5401061-00			1	Боковина левая
11			+	11180-5401204-00			1	Желобок боковины правый
11			+	11180-5401205-00			1	Желобок боковины левый
12			+	21900-8403044-00			1	Кронштейн крепления крыла верхний правый
12			+	21900-8403045-00			1	Кронштейн крепления крыла верхний левый
13			+	00001-0038360-21			22	Болт М6х12
14			+	21900-8403150-00			1	Кронштейн крепления переднего крыла правый
14			+	21900-8403151-00			1	Кронштейн крепления переднего крыла левый

ПАНЕЛИ КУЗОВА

M260

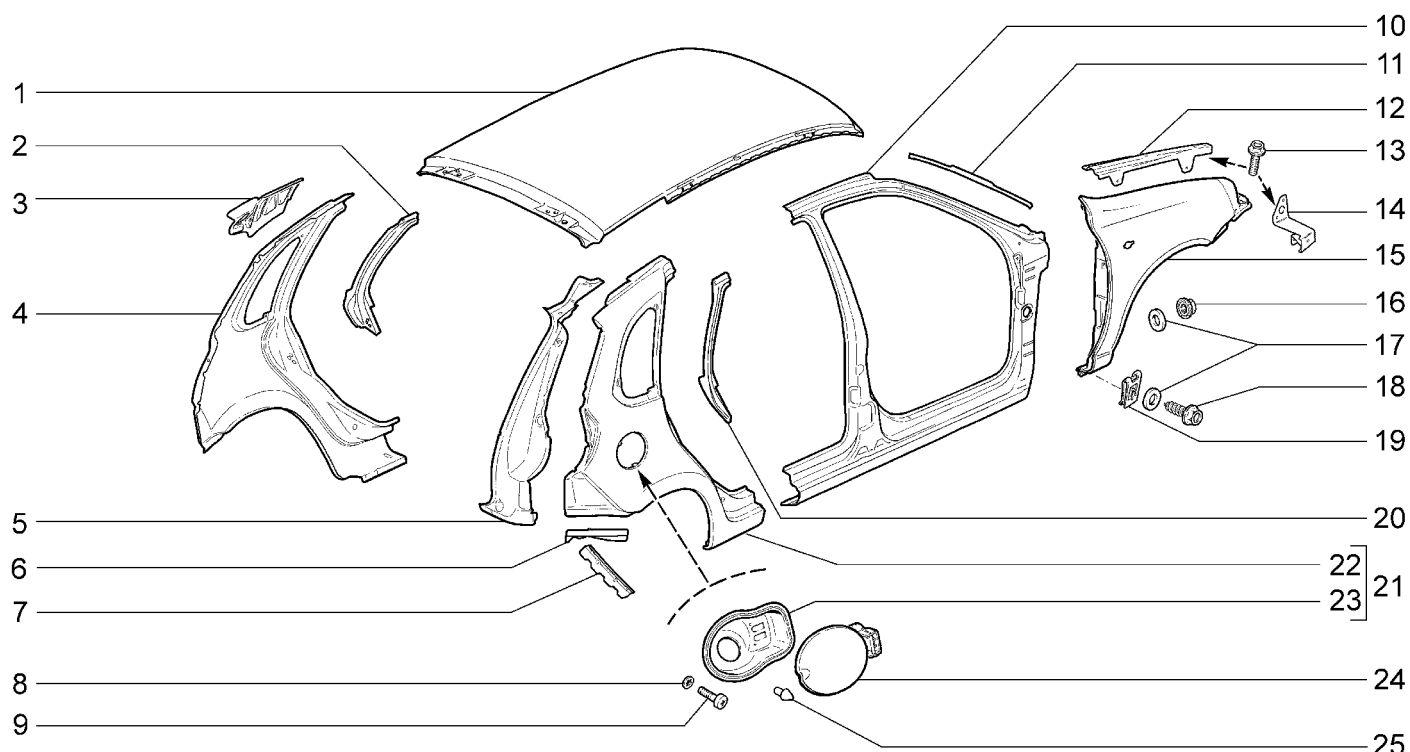

21921-40 21921-41		21922-41 21922-42		21925-42 21927-42				
№ поз.	№ извещ. об изм	Дата выпуска изв	Вкл. в з/ч	Номер детали	Вари ант	Применяемость	Кол.	Наименование
15			+	21900-8403010-00			1	Крыло переднее правое в сборе
15			+	21900-8403011-00			1	Крыло переднее левое в сборе
16			+	00001-0038318-01			2	Гайка М5
17			+	00001-0026437-01			8	Шайба 6
18			+	21080-8403066-00			6	Винт крепления переднего крыла
19			+	21080-8403068-00			6	Гайка фланцевая крепления переднего крыла
20			+	11180-8404074-00			1	Усилитель заднего крыла правый
21			+	21920-8404010-00			1	Крыло заднее правое в сборе
22				21920-8404014-00			1	Крыло заднее правое
23				21920-8404100-00			1	Рамка люка наливной горловины
24			+	21920-8413010-10			1	Крышка люка наливной горловины
25			+	21010-8404160-00			1	Буфер

ПАНЕЛИ КУЗОВА

M261

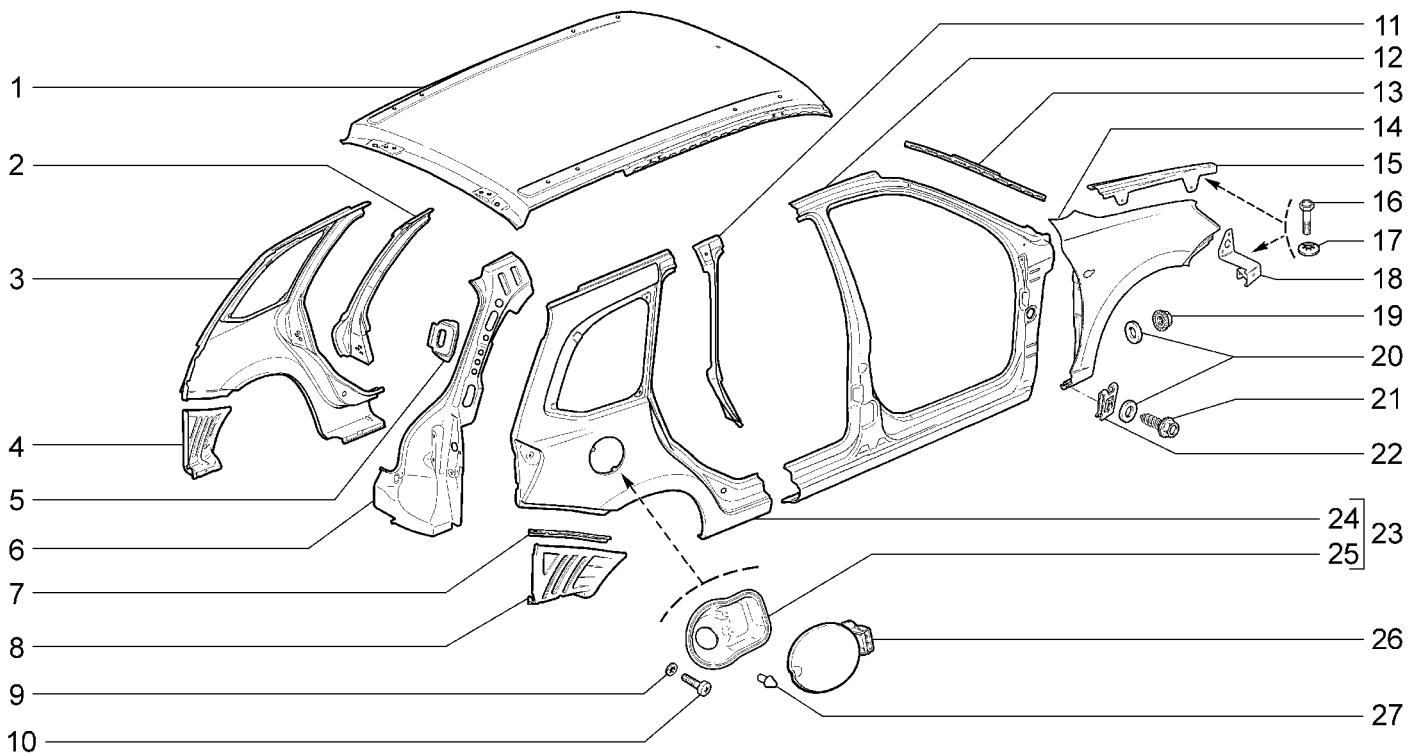

21941-40 21941-41		21942-42 21945-42		21947-42				
№ поз.	№ извещ. об изм	Дата выпуска изв	Вкл. в з/ч	Номер детали	Вариант	Применяемость	Кол.	Наименование
1			+	11170-5701012-99			1	Панель крыши
2				11170-8404075-00			1	Усилитель заднего крыла левый
3			+	21940-8404015-00			1	Крыло заднее левое
4			+	21940-8404067-00			1	Соединитель заного крыла и пола левый
5				11170-8404084-00			2	Усилитель желобка заднего крыла
6			+	21940-8404050-00			1	Желобок заднего крыла правый
6			+	21940-8404051-00			1	Желобок заднего крыла левый
7			+	21940-2804038-00			1	Кронштейн заднего бампера правый
7			+	21940-2804039-00			1	Кронштейн заднего бампера левый
8			+	21940-8404066-00			1	Соединитель заного крыла и пола правый
9			+	00001-0025990-71			2	Шайба 6 стопорная
10			+	00001-0032762-01			2	Винт М6х16
11			+	11170-8404074-00			1	Усилитель заднего крыла правый
12			+	11180-5401060-00			1	Боковина правая
12			+	11180-5401061-00			1	Боковина левая
13			+	11180-5401204-00			1	Желобок боковины правый
13			+	11180-5401205-00			1	Желобок боковины левый
14			+	21900-8403010-00			1	Крыло переднее правое в сборе
14			+	21900-8403011-00			1	Крыло переднее левое в сборе
15			+	21900-8403044-00			1	Кронштейн крепления крыла верхний правый
15			+	21900-8403045-00			1	Кронштейн крепления крыла верхний левый
16			+	00001-0009021-21			26	Болт М6х14

ПАНЕЛИ КУЗОВА

M261

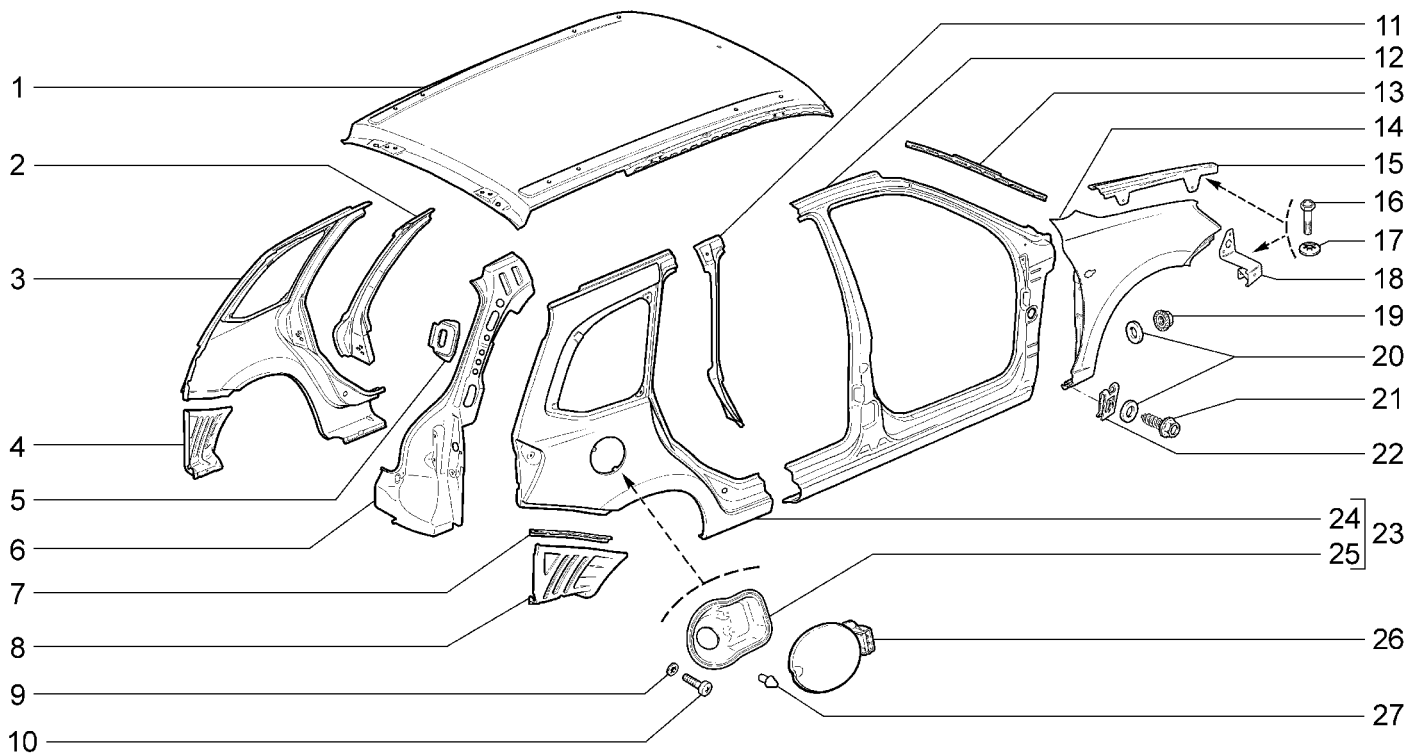

21941-40 21941-41		21942-42 21945-42		21947-42				
№ поз.	№ извещ. об изм.	Дата выпуска изв.	Вкл. в з/ч	Номер детали	Вари ант	Применяемость	Кол.	Наименование
17			+	00001-0025983-71			26	Шайба 8 стопорная
18			+	21900-8403150-00			1	Кронштейн крепления переднего крыла правый
18			+	21900-8403151-00			1	Кронштейн крепления переднего крыла левый
19			+	00001-0038318-01			2	Гайка М5
20			+	00001-0026437-01			4	Шайба 6
21			+	21080-8403066-00			2	Винт крепления переднего крыла
22			+	21080-8403068-00			2	Гайка фланцевая крепления переднего крыла
23			+	21940-8404010-00			1	Крыло заднее правое в сборе
24				21940-8404014-00			1	Крыло заднее правое
25				21900-8404100-00			1	Рамка люка наливной горловины
26			+	21920-8413010-00			1	Крышка люка наливной горловины
27			+	21010-8404160-00			1	Буфер

ДВЕРЬ ПЕРЕДНЯЯ ПРАВАЯ

M300

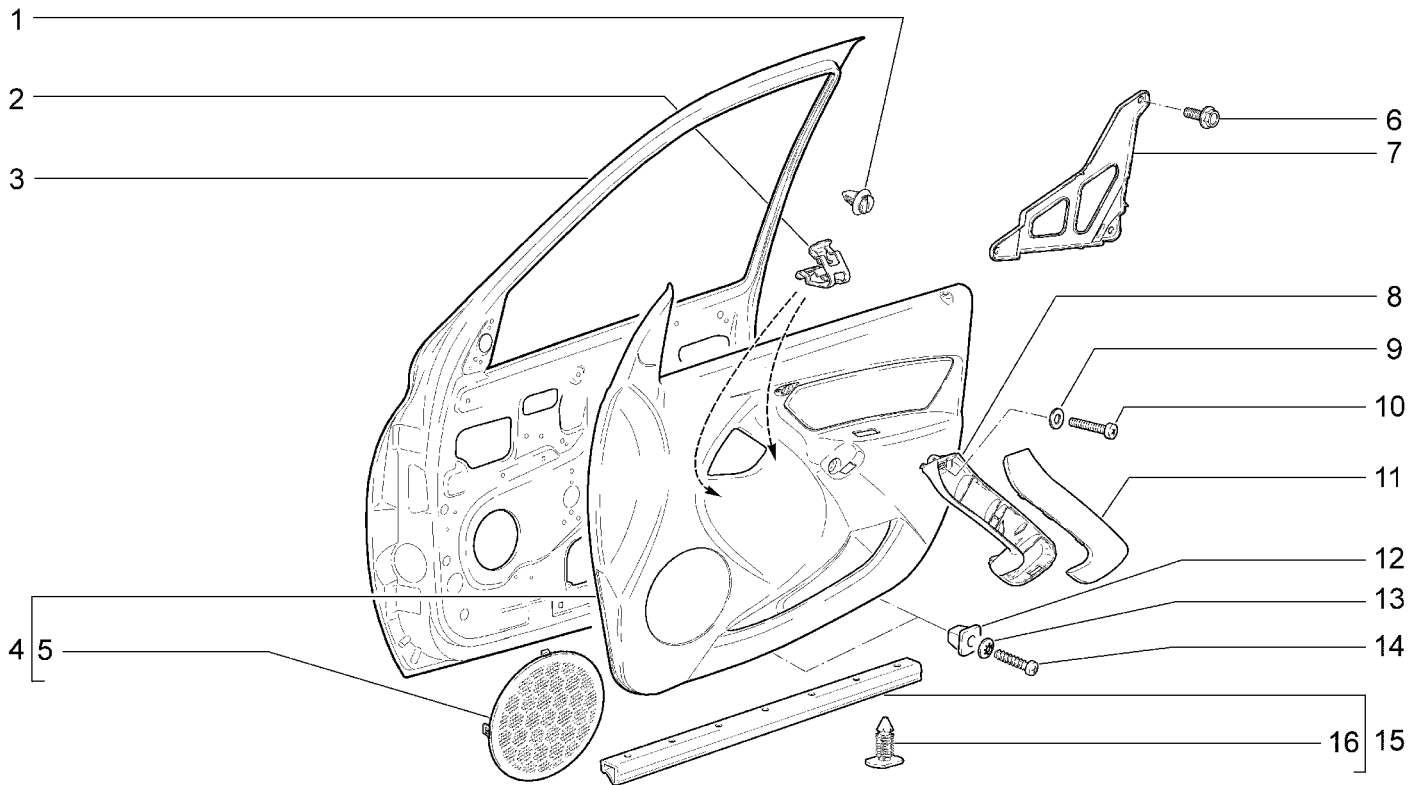

№ поз.	№ извещ. об изм	Дата выпуска изв	Вкл. в з/ч	Номер детали	Вари ант	Применяемость	Кол.	Наименование
1			+	21700-6102053-00			9	Кнопка
2			+	21900-5325308-00			2	Пружина
3			+	11180-6100014-20			1	Дверь передняя правая
4			+	21901-6102012-00		(01)	1	Обивка передней двери правая с карманом в сборе
4			+	21901-6102012-20		(02)	1	Обивка передней двери правая с карманом в сборе
4			+	21902-6102012-00		(03)	1	Обивка передней двери правая с карманом в сборе
5			+	21900-6102096-00		(02)(03)	1	Облицовка динамика обивки передней двери
6			+	00001-0038360-21			3	Болт М6х12 с зубчатым буртиком
7			+	11180-6102322-10			1	Кронштейн обивки передней двери правый
8			+	21900-6202186-00			1	Ручка обивки двери правая
9			+	00001-0005194-01			2	Шайба 6
10			+	00001-0032768-01			2	Винт М6х30
11			+	21900-6202188-00			1	Накладка ручки обивки двери правая
12			+	21050-6816096-00			2	Гайка квадратная
13			+	00001-0025991-77			2	Шайба 5 стопорная
14			+	00001-0076705-07			2	Винт 4,3х25,4 самонарезающий
15			+	11180-6107028-00			1	Уплотнитель порога передней двери
16			+	11180-6107066-01			7	Кнопка

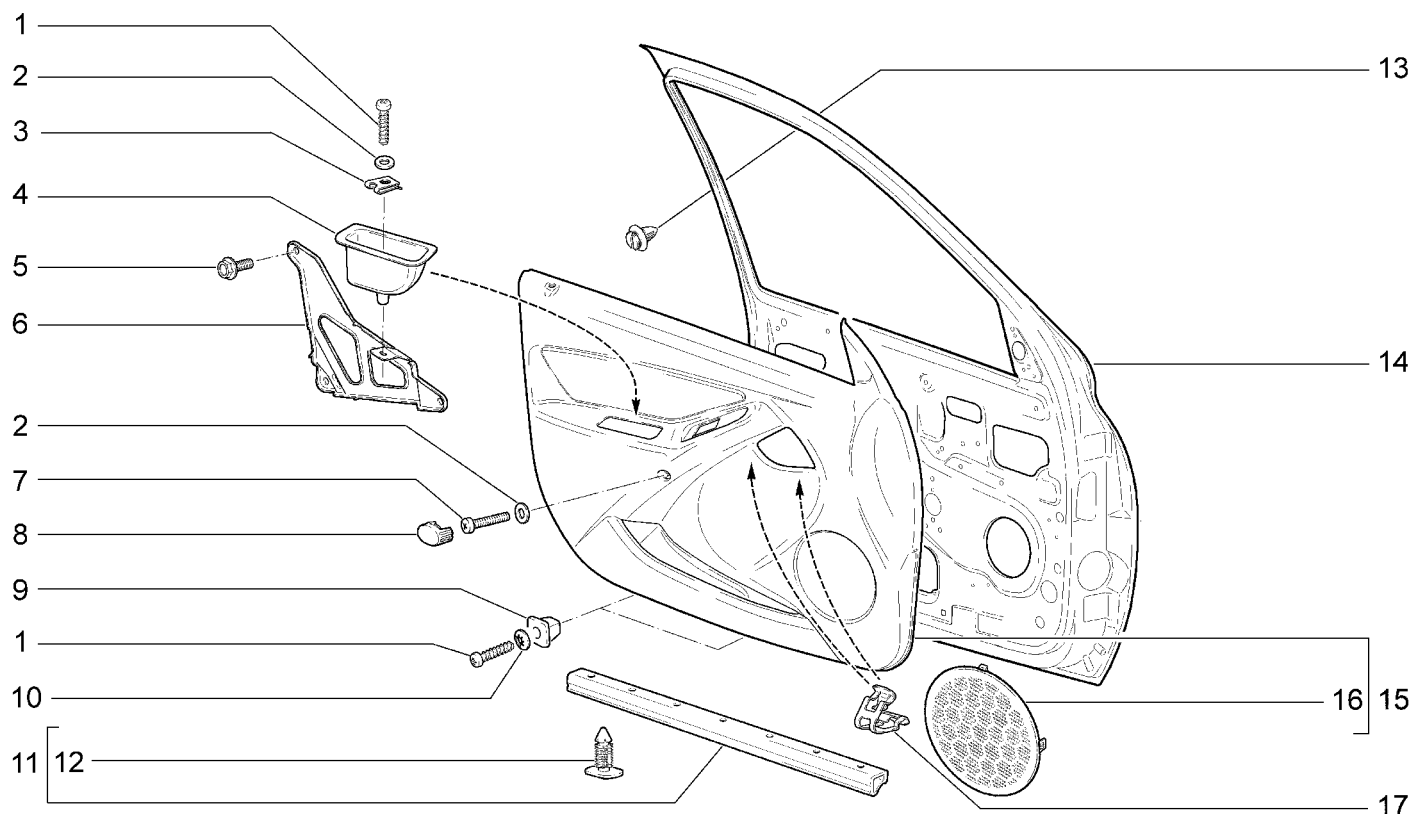
ДВЕРЬ ПЕРЕДНЯЯ ЛЕВАЯ**M301**

21921-40(01)		21922-41(02)		21925-42(03)		21941-40(01)		21942-42(03)		21947-42(03)	
21921-41(02)		21922-42(03)		21927-42(03)		21941-41(02)		21945-42(03)			
№ поз.	№ извещ. об изм.	Дата выпуска изв.	Вкл. в з/ч	Номер детали	Вариант	Применяемость	Кол.	Наименование			
1			+	00001-0076705-07			3	Винт 4,3x25,4 самонарезающий			
2			+	00001-0005194-01			2	Шайба 6			
3				00001-0041897-76			1	Гайка фланцевая			
4			+	21900-6102187-00			1	Ручка обивки передней двери левая			
5			+	00001-0038360-21			3	Болт М6х12 с зубчатым буртиком			
6			+	11180-6102323-10			1	Кронштейн обивки передней двери левый			
7			+	00001-0032768-01			1	Винт М6х30			
8			+	21900-6102193-00			1	Заглушка обивки передней двери левая			
9			+	21050-6816096-00			2	Гайка квадратная			
10			+	00001-0025991-77			2	Шайба 5 стопорная			
11			+	11180-6107028-00			1	Уплотнитель порога передней двери			
12			+	11180-6107066-01			7	Кнопка			
13			+	21700-6102053-00			9	Кнопка			
14			+	11180-6100015-20			1	Дверь передняя левая			
15			+	21901-6102013-00		(01)	1	Обивка передней двери левая с карманом в сборе			
15			+	21901-6102013-30		(02)	1	Обивка передней двери левая с карманом в сборе			
15			+	21902-6102013-00		(03)	1	Обивка передней двери левая с карманом в сборе			
16			+	21900-6102097-00		(02)(03)	1	Облицовка динамика обивки передней двери			
17			+	21900-5325308-00			2	Пружина			

НАВЕСКА БОКОВЫХ ДВЕРЕЙ И УПЛОТНИТЕЛИ

M305

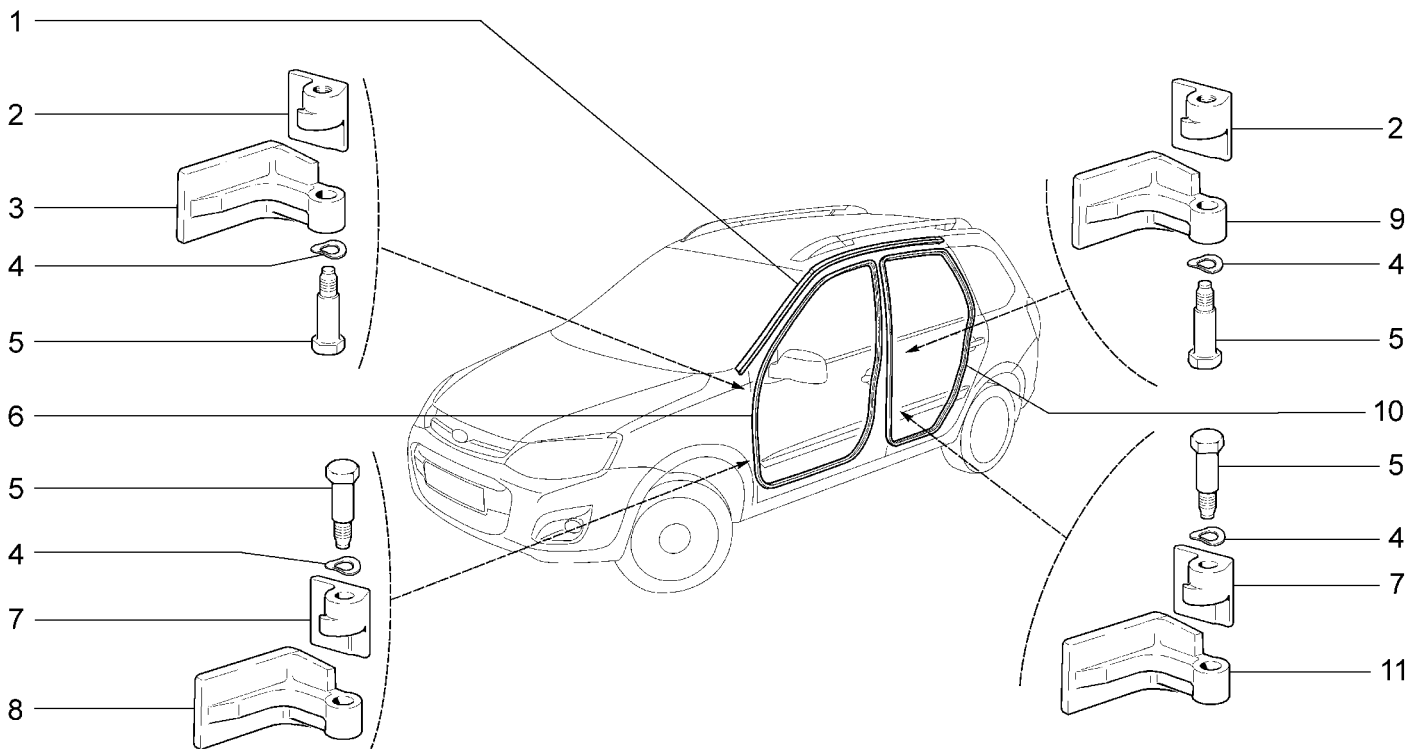

21921-40 21921-41		21922-41 21922-42		21925-42 21927-42		21941-40(01) 21941-41(01)		21942-42(01) 21945-42(01)		21947-42(01)	
№ поз.	№ извещ. об изм.	Дата выпуска изв.	Вкл. в з/ч	Номер детали	Вари ант	Применяемость	Кол.	Наименование			
1			+	21900-6107020-00			1	Уплотнитель проема двери верхний правый			
1			+	21900-6107021-00			1	Уплотнитель проема двери верхний левый			
2			+	11180-6106018-10	~		2	Звено подвижное петли двери верхнее правое			
2			+	11180-6106018-11	~		2	Звено подвижное петли двери верхнее правое			
2			+	11180-6106019-10	~		2	Звено подвижное петли двери верхнее левое			
2			+	11180-6106019-11	~		2	Звено подвижное петли двери верхнее левое			
3			+	11180-6106042-10			1	Звено неподвижное петли передней двери верхнее правое			
3			+	11180-6106043-10			1	Звено неподвижное петли передней двери верхнее левое			
3			+	11180-6106042-30		(01)	1	Звено неподвижное петли передней двери верхнее правое			
3			+	11180-6106043-30		(01)	1	Звено неподвижное петли передней двери верхнее левое			
4			+	11180-6106068-00			8	Шайба пружинная гнутая 10x18			
5			+	11180-6106020-20			8	Ось петли двери			
6			+	21900-6107014-00			2	Уплотнитель проема передней двери в сборе			
7			+	11180-6206018-10	~		2	Звено подвижное петли двери нижнее правое			
7			+	11180-6206018-11	~		2	Звено подвижное петли двери нижнее правое			
7			+	11180-6206019-10	~		2	Звено подвижное петли двери нижнее левое			
7			+	11180-6206019-11	~		2	Звено подвижное петли двери нижнее левое			
8			+	11180-6106016-10			1	Звено неподвижное петли передней двери нижнее правое			

НАВЕСКА БОКОВЫХ ДВЕРЕЙ И УПЛОТНИТЕЛИ

M305

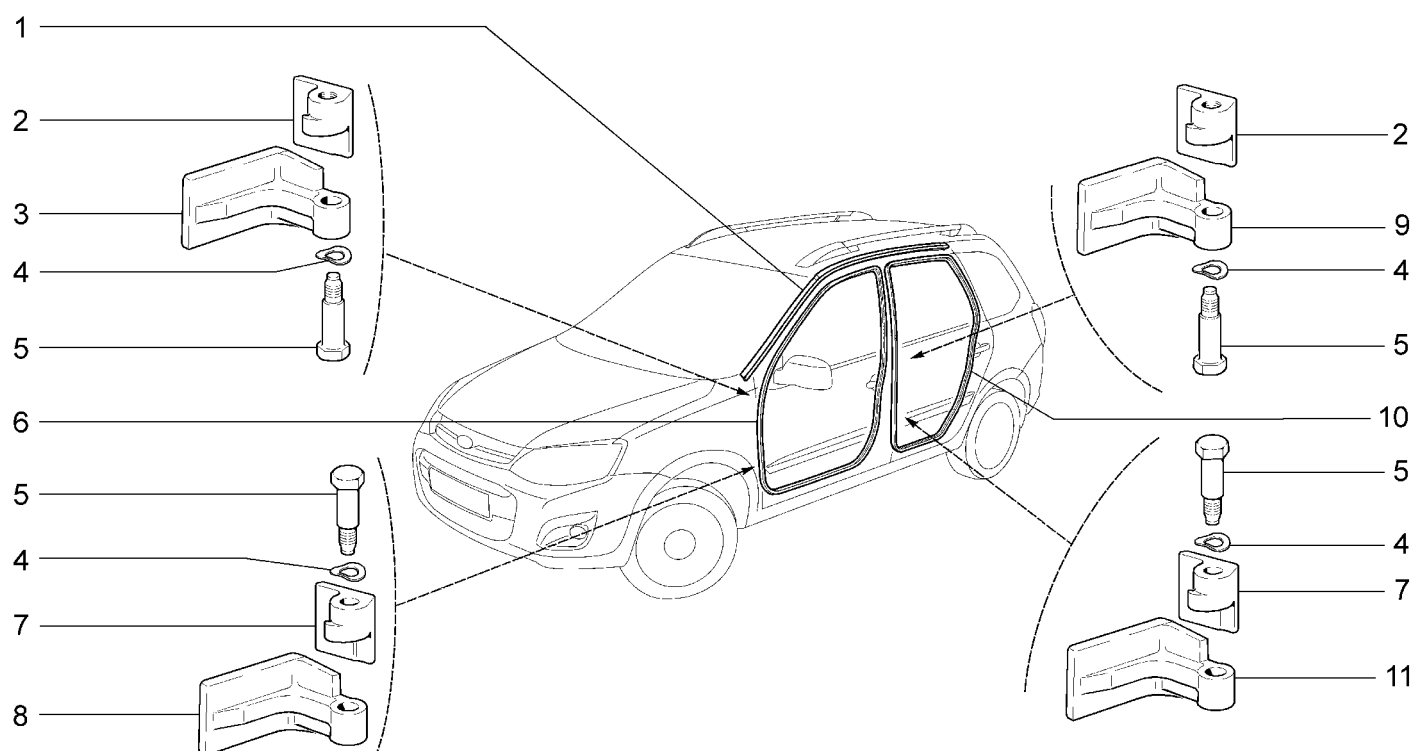

21921-40 21921-41		21922-41 21922-42		21925-42 21927-42		21941-40(01) 21941-41(01)		21942-42(01) 21945-42(01)		21947-42(01)	
№ поз.	№ извещ. об изм.	Дата выпуска изв.	Вкл. в з/ч	Номер детали	Вари ант	Применяемость	Кол.	Наименование			
8			+	11180-6106017-10			1	Звено неподвижное петли передней двери нижнее левое			
8			+	11180-6106016-30		(01)	1	Звено неподвижное петли передней двери нижнее правое			
8			+	11180-6106017-30		(01)	1	Звено неподвижное петли передней двери нижнее левое			
9			+	11180-6206042-10			1	Звено неподвижное петли задней двери верхнее правое			
9			+	11180-6206043-10			1	Звено неподвижное петли задней двери верхнее левое			
9			+	11180-6206042-30		(01)	1	Звено неподвижное петли задней двери верхнее правое			
9			+	11180-6206043-30		(01)	1	Звено неподвижное петли задней двери верхнее левое			
10			+	21900-6207014-00			2	Уплотнитель проема задней двери в сборе			
11			+	11180-6206016-10			1	Звено неподвижное петли задней двери нижнее правое			
11			+	11180-6206017-10			1	Звено неподвижное петли задней двери нижнее левое			
11			+	11180-6206016-30		(01)	1	Звено неподвижное петли задней двери нижнее правое			
11			+	11180-6206017-30		(01)	1	Звено неподвижное петли задней двери нижнее левое			

ОГРАНИЧИТЕЛИ ДВЕРЕЙ

M306

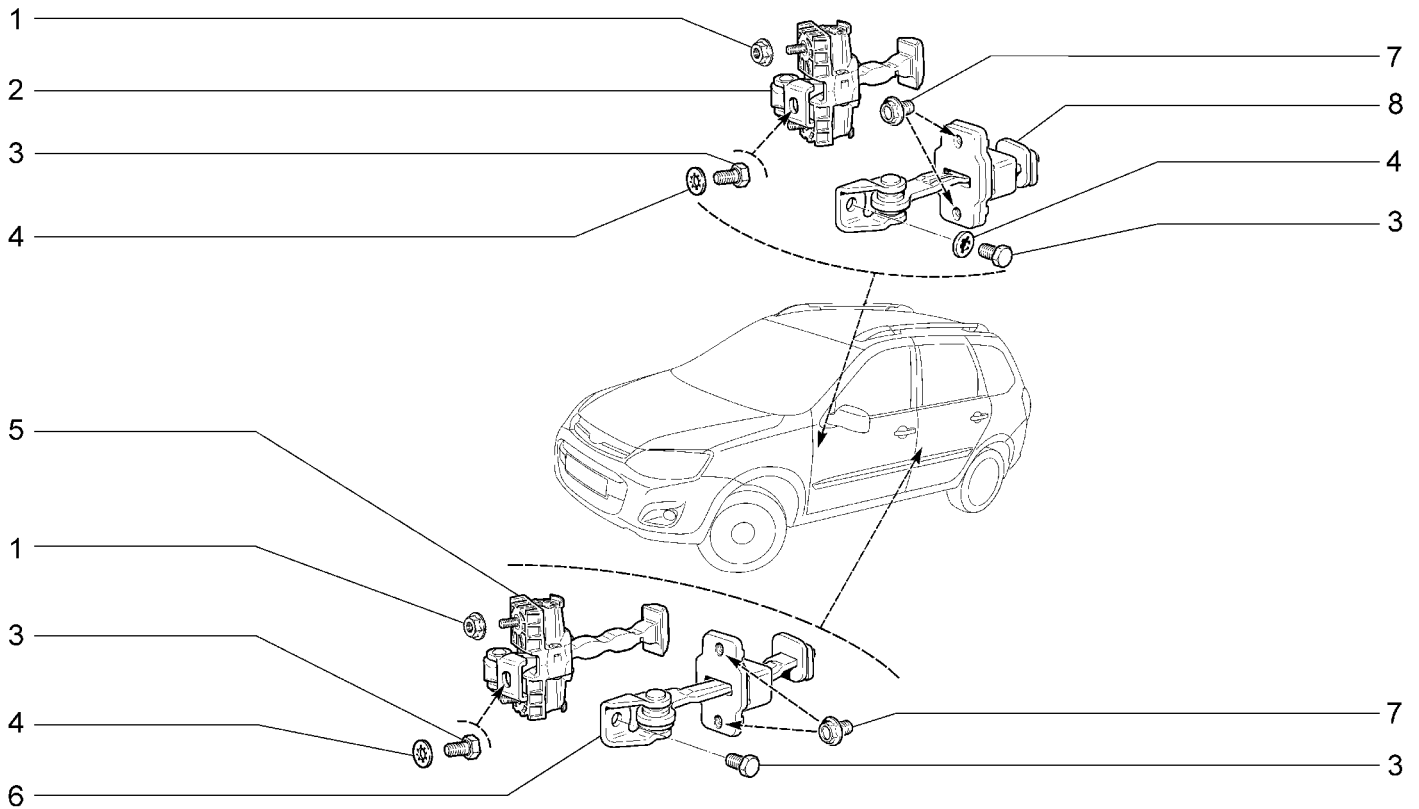

21921-40 21921-41		21922-41 21922-42(01)		21925-42(01) 21927-42(01)		21941-40 21941-41		21942-42(01) 21945-42(01)		21947-42(01)	
№ поз.	№ извещ. об изм	Дата выпуска изв	Вкл. в з/ч	Номер детали	Вари ант	Применяемость	Кол.	Наименование			
1			+	00001-0038321-01			8	Гайка М6			
2			+	21920-6106082-00			2	Ограничитель передней двери			
3			+	00001-0060432-21			4	Болт М8х16			
4			+	00001-0026055-71			4	Шайба 8 зубчатая			
5			+	21920-6206082-00			2	Ограничитель задней двери			
6			+	11180-6206082-10		(01-10)	2	Ограничитель задней двери			
7			+	00001-0038360-21		(01-10)	8	Болт М6х12 с зубчатым буртиком			
8			+	11180-6106082-20		(01-10)	2	Ограничитель передней двери			

ДВЕРИ ЗАДНИЕ

M310

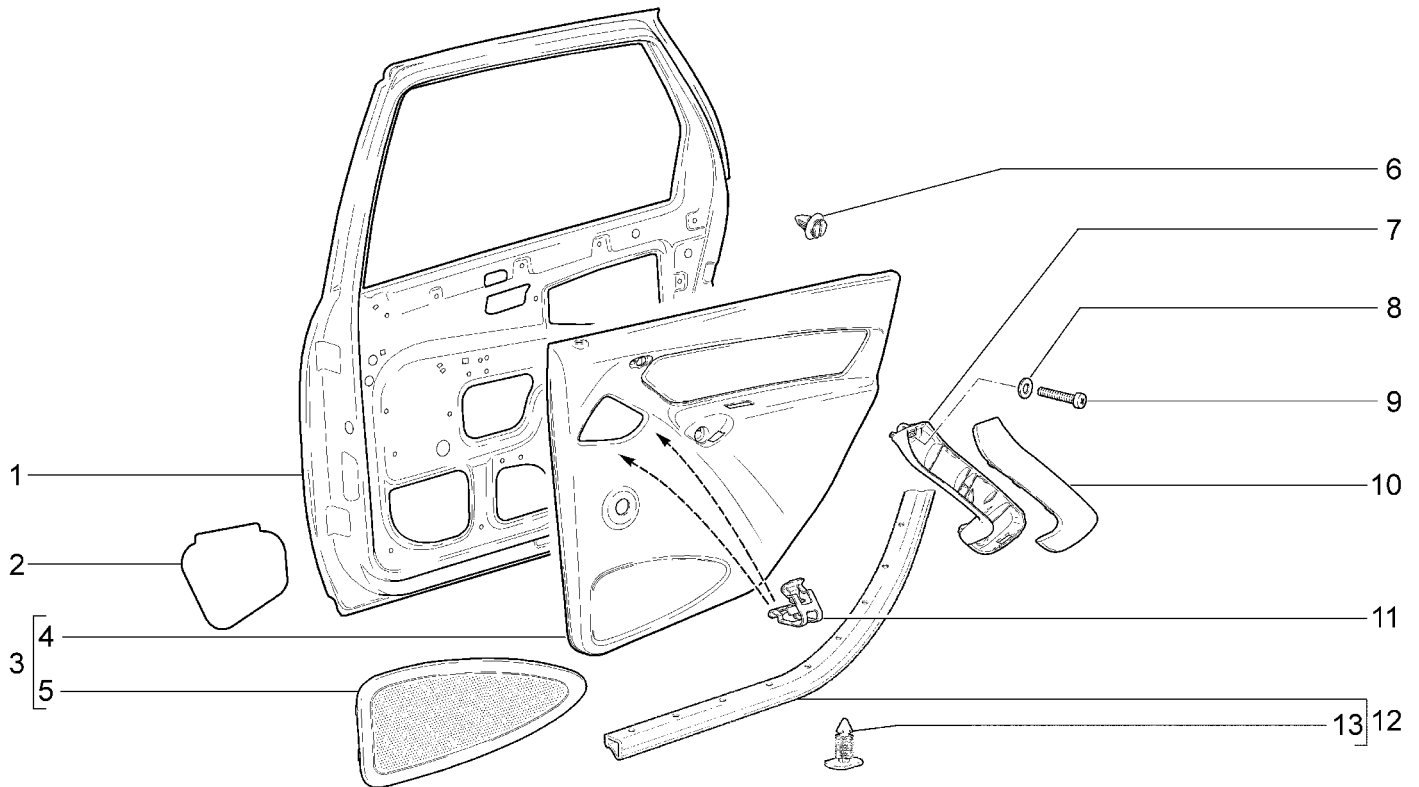

21921-40(01)		21922-41(02)		21925-42(03)		21941-40(01)		21942-42(03)		21947-42(03)	
21921-41(02)		21922-42(03)		21927-42(03)		21941-41(02)		21945-42(03)			
№ поз.	№ извещ. об изм.	Дата выпуска изв.	Вкл. в з/ч	Номер детали	Вариант	Применяемость	Кол.	Наименование			
1			+	11180-6200014-20			1	Дверь задняя правая			
1			+	11180-6200015-20			1	Дверь задняя левая			
2			+	21100-5007394-00			1	Пластина защитная нижняя задняя правая			
2			+	21100-5007395-00			1	Пластина защитная нижняя задняя левая			
3			+	21900-6202012-00		(01)	1	Обивка задней двери правая в сборе			
3			+	21900-6202013-00		(01)	1	Обивка задней двери левая в сборе			
3			+	21901-6202012-00		(02)	1	Обивка задней двери правая в сборе			
3			+	21901-6202013-00		(02)	1	Обивка задней двери левая в сборе			
3			+	21902-6202012-00		(03)	1	Обивка задней двери правая в сборе			
3			+	21902-6202013-00		(03)	1	Обивка задней двери левая в сборе			
4				21900-6202014-00		(01)	1	Обивка задней двери правая в сборе			
4				21900-6202015-00		(01)	1	Обивка задней двери левая в сборе			
4				21901-6202014-00		(02)	1	Обивка задней двери правая в сборе			
4				21901-6202015-00		(02)	1	Обивка задней двери левая в сборе			
4				21902-6202014-00		(03)	1	Обивка задней двери правая в сборе			
4				21902-6202015-00		(03)	1	Обивка задней двери левая в сборе			
5			+	21900-6202094-00		(02)(03)	1	Облицовка динамика задней двери правая			
5			+	21900-6202095-00		(02)(03)	1	Облицовка динамика задней двери левая			
6			+	21700-6102053-00			20	Кнопка			
7			+	21900-6202186-00			1	Ручка обивки задней двери правая			
7			+	21900-6202187-00			1	Ручка обивки задней двери левая			
8			+	00001-0005194-01			4	Шайба 6			
9			+	00001-0032768-01			4	Винт М6х30			

ДВЕРИ ЗАДНИЕ

M310

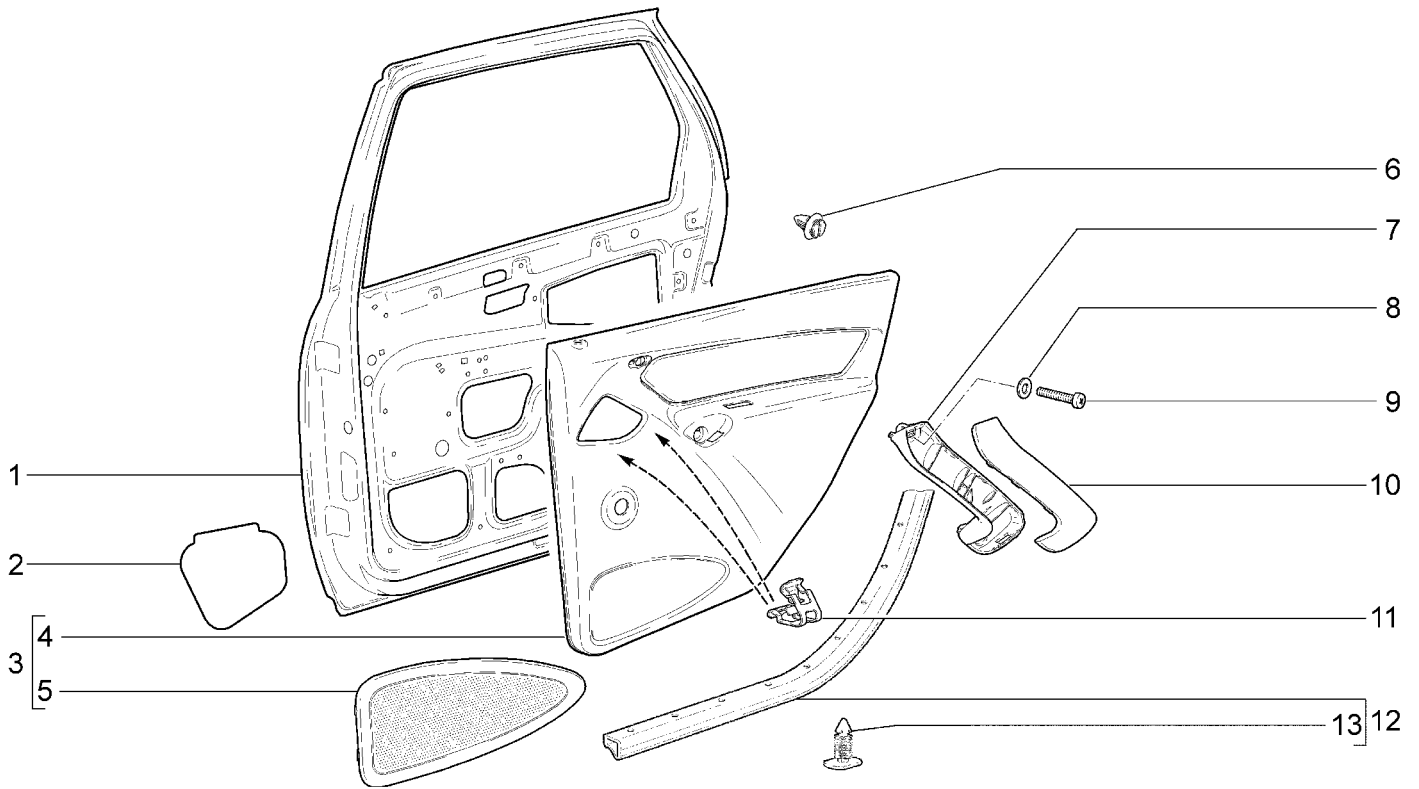

№ поз.	№ извещ. об изм	Дата выпуска изв	Вкл. в з/ч	Номер детали	Вари ант	Применяемость	Кол.	Наименование
10			+	21900-6202188-00			1	Накладка ручки обивки задней двери правая
10			+	21900-6202189-00			1	Накладка ручки обивки задней двери левая
11			+	21900-5325308-00			4	Пружина
12			+	11180-6207028-00			1	Уплотнитель порога задней правой двери
12			+	11180-6207029-00			1	Уплотнитель порога задней левой двери
13			+	11180-6107066-01			22	Кнопка

ЗАМКИ ПЕРЕДНИХ ДВЕРЕЙ

M320

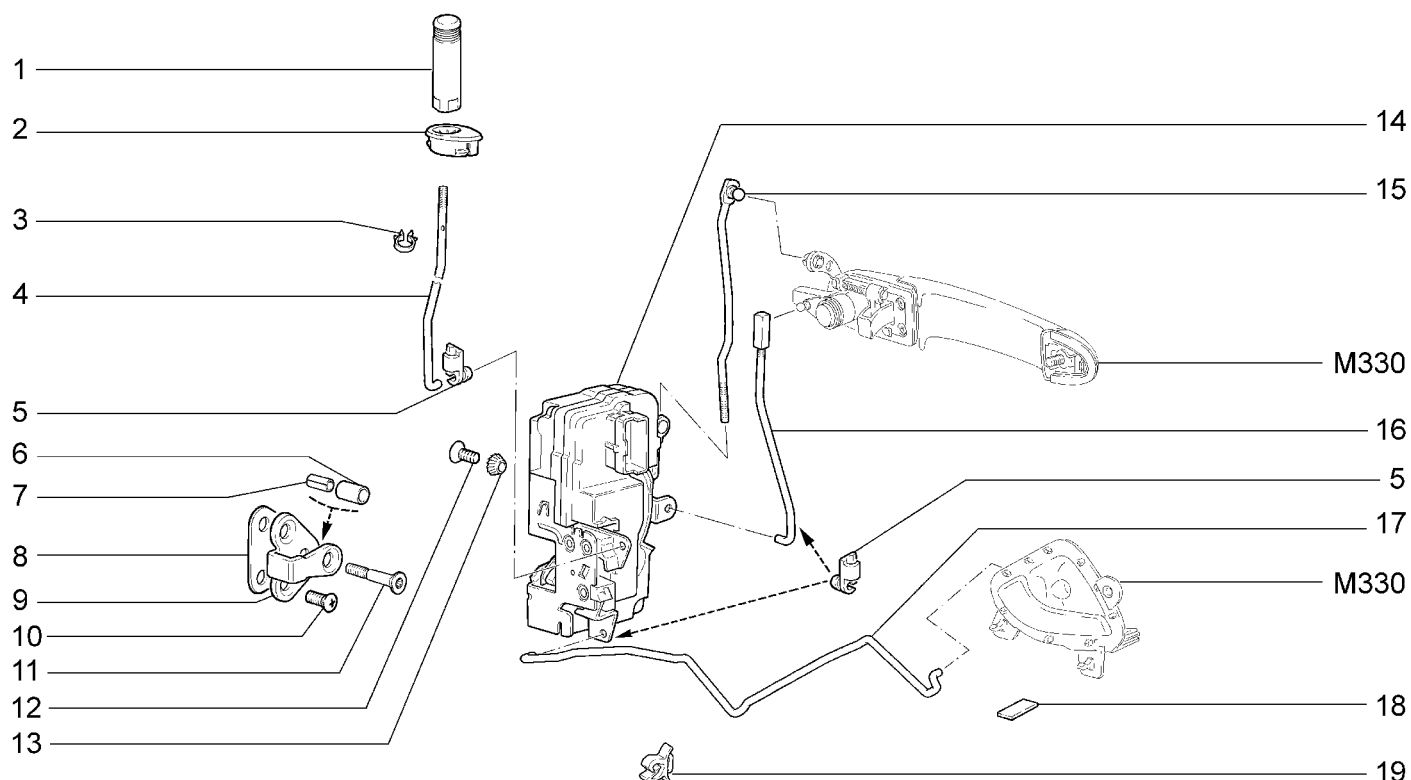

21921-40(01) 21921-41		21922-41 21922-42	21925-42 21927-42	21941-40(01) 21941-41	21942-42 21945-42	21947-42			
№ поз.	№ извещ. об изм.	Дата выпуска изв.	Вкл. в з/ч	Номер детали	Вари ант	Применяемость	Кол.	Наименование	
1			+	21900-6105125-00			2	Кнопка выключения замка двери	
2			+	21100-6105128-00			2	Направляющая кнопки	
3			+	00001-0045699-80			2	Скоба 16x3	
4			+	21900-6105118-00			2	Тяга кнопки выключателя замка	
5			+	11180-6105059-00			6	Скоба крепления тяги замка двери	
6			+	11180-6105276-00			2	Втулка пальца фиксатора замка двери	
7			+	11180-6105274-00	~		2	Втулка распорная	
7			+	11180-6105274-01	~		2	Втулка распорная	
8			+	11180-6105222-00			2	Прокладка фиксатора замка	
9			+	11180-6105208-00			2	Корпус фиксатора замка	
10			+	21080-6105268-00			4	Винт	
11			+	11180-6105228-00			2	Палец фиксатора замка	
12			+	00001-0033127-01			6	Винт М6х10	
13			+	00001-0026068-71			6	Шайба 6	
14			+	21900-6105012-10			1	Замок передней двери правый	
14			+	21900-6105013-10			1	Замок передней двери левый	
15			+	21900-6105248-00			1	Тяга наружной ручки передней двери правая	
15			+	21900-6105249-00			1	Тяга наружной ручки передней двери левая	
16			+	11180-6105136-30		(01)	1	Тяга выключателя замка передней двери правая	
16			+	11180-6105137-30			1	Тяга выключателя замка передней двери левая	
17			+	21900-6105096-00			1	Тяга внутреннего привода замка передней двери правая	

ЗАМКИ ПЕРЕДНИХ ДВЕРЕЙ

M320

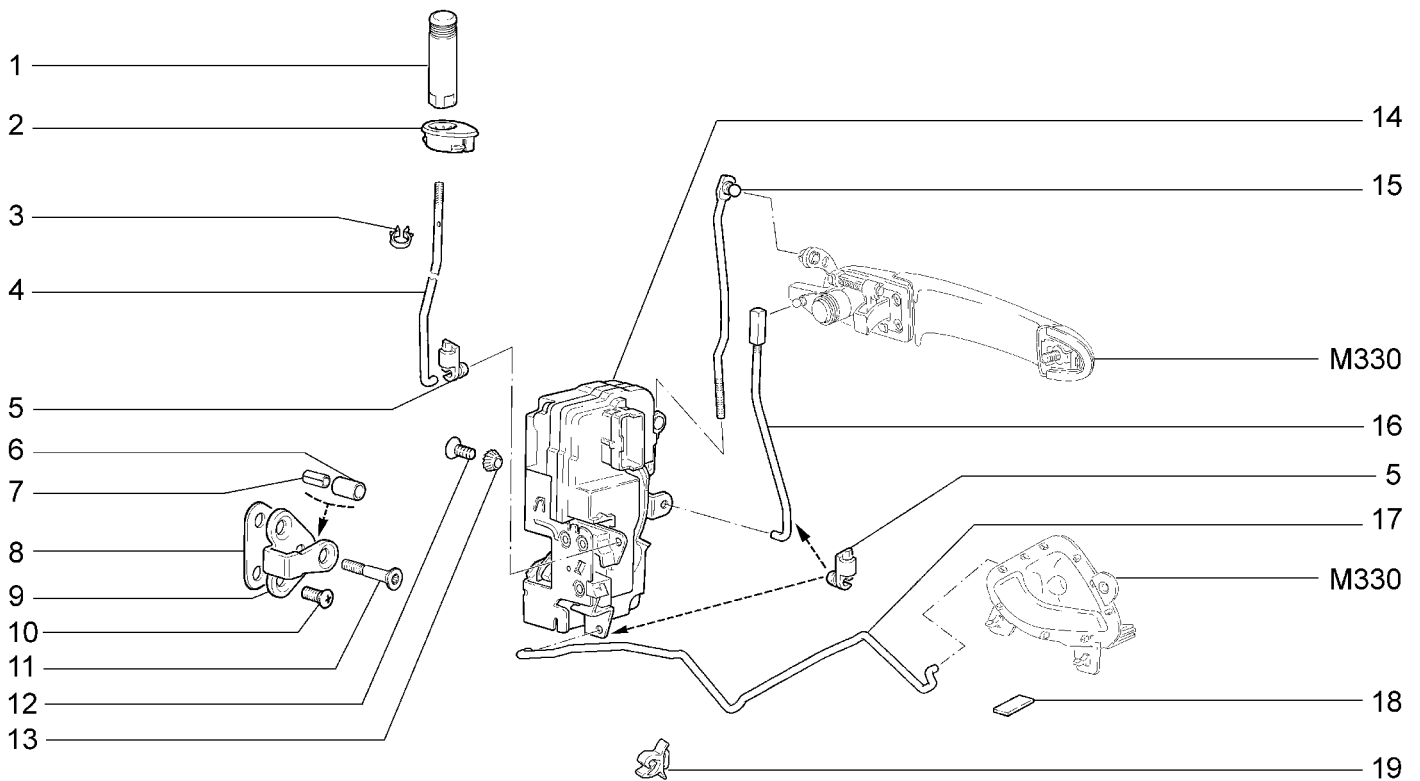

21921-40(01) 21921-41		21922-41 21922-42		21925-42 21927-42		21941-40(01) 21941-41		21942-42 21945-42		21947-42	
№ поз.	№ извещ. об изм	Дата выпуска изв	Вкл. в з/ч	Номер детали	Вари ант	Применяемость	Кол.	Наименование			
17			+	21900-6105097-00			1	Тяга внутреннего привода замка передней двери левая			
18			+	21900-5702214-00			2	Прокладка			
19			+	21230-6205162-00			2	Держатель тяг			

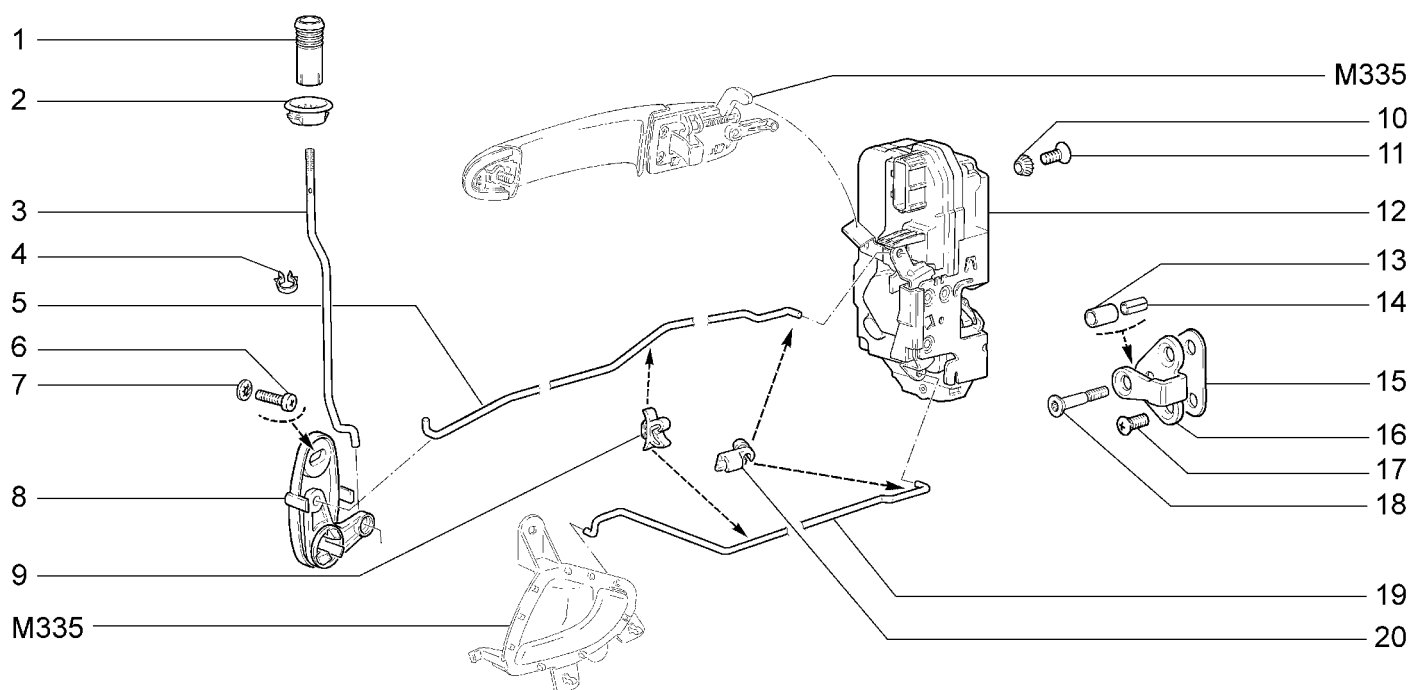
ЗАМКИ ЗАДНИХ ДВЕРЕЙ**M325**

21921-40 21921-41		21922-41 21922-42		21925-42 21927-42		21941-40 21941-41		21942-42 21945-42		21947-42	
№ поз.	№ извещ. об изм.	Дата выпуска изв.	Вкл. в з/ч	Номер детали	Вариант	Применяемость	Кол.	Наименование			
1			+	21900-6105125-00			2	Кнопка выключения замка двери			
2			+	21100-6205128-00			2	Направляющая кнопки			
3			+	21900-6205120-00			2	Тяга кнопки			
4			+	00001-0045699-80			2	Скоба 16x3			
5			+	21900-6205112-00			1	Тяга привода блокировки правая			
5			+	21900-6205113-00			1	Тяга привода блокировки левая			
6			+	00001-0032759-01			2	Винт М6х10			
7			+	00001-0026053-71			2	Шайба 6 стопорная			
8			+	21900-6205082-00			1	Привод выключения замка правый			
8			+	21900-6205083-00			1	Привод выключения замка левый			
9			+	21230-6205162-00			4	Держатель тяги замка двери			
10			+	00001-0026068-71			6	Шайба 6 стопорная			
11			+	00001-0033127-01			6	Винт М6х10			
12			+	21900-6205012-10			1	Замок задней двери правый			
12			+	21900-6205013-10			1	Замок задней двери левый			
13			+	11180-6105276-00			2	Втулка			
14			+	11180-6105274-00			2	Втулка			
15			+	11180-6105222-00			2	Прокладка фиксатора замка			
16			+	11180-6105208-00			2	Корпус фиксатора замка			
17			+	21080-6105268-00			4	Винт			
18			+	11180-6105228-00			2	Палец фиксатора замка			
19			+	21900-6205096-00			1	Тяга внутреннего привода замка задней двери правая			

ЗАМКИ ЗАДНИХ ДВЕРЕЙ

M325

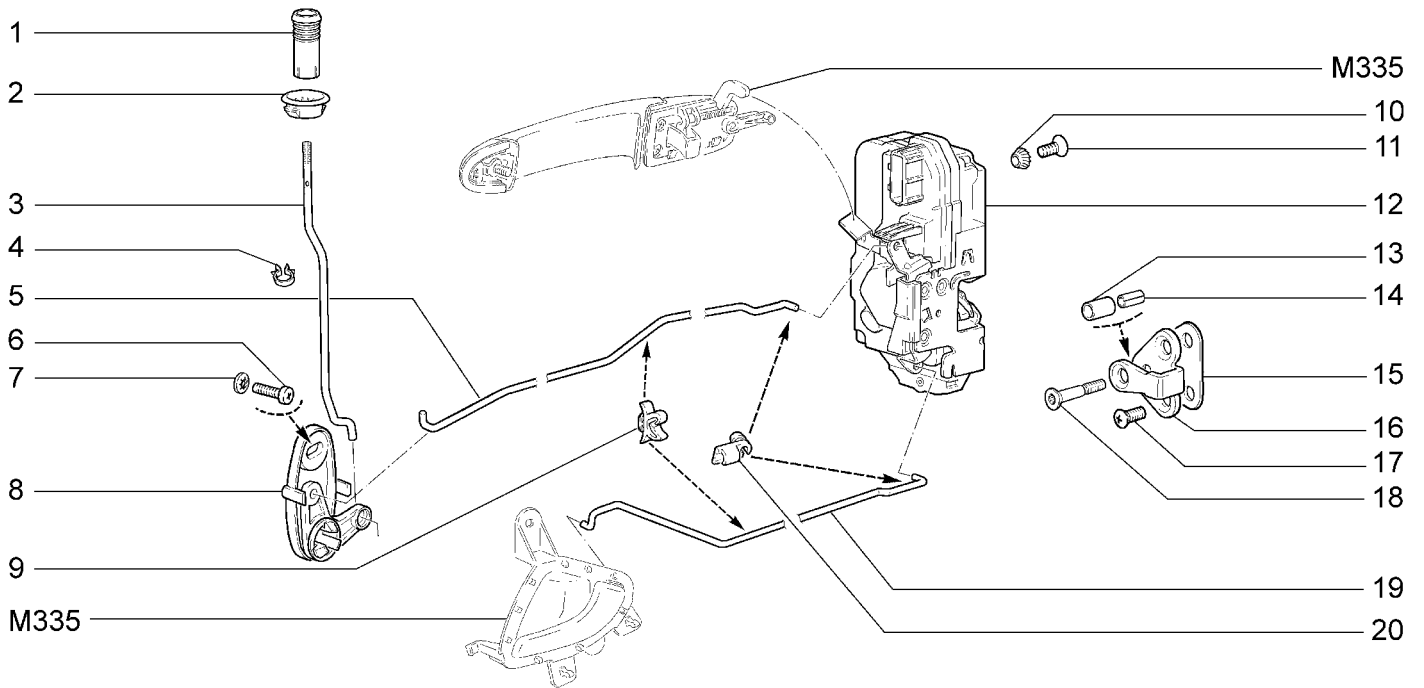

21921-40 21921-41		21922-41 21922-42		21925-42 21927-42		21941-40 21941-41		21942-42 21945-42		21947-42	
№ поз.	№ извещ. об изм	Дата выпуска изв	Вкл. в з/ч	Номер детали	Вари ант	Применяемость	Кол.	Наименование			
19			+	21900-6205097-00			1	Тяга внутреннего привода замка задней двери левая			
20			+	11180-6105059-00			4	Скоба крепления тяги замка			

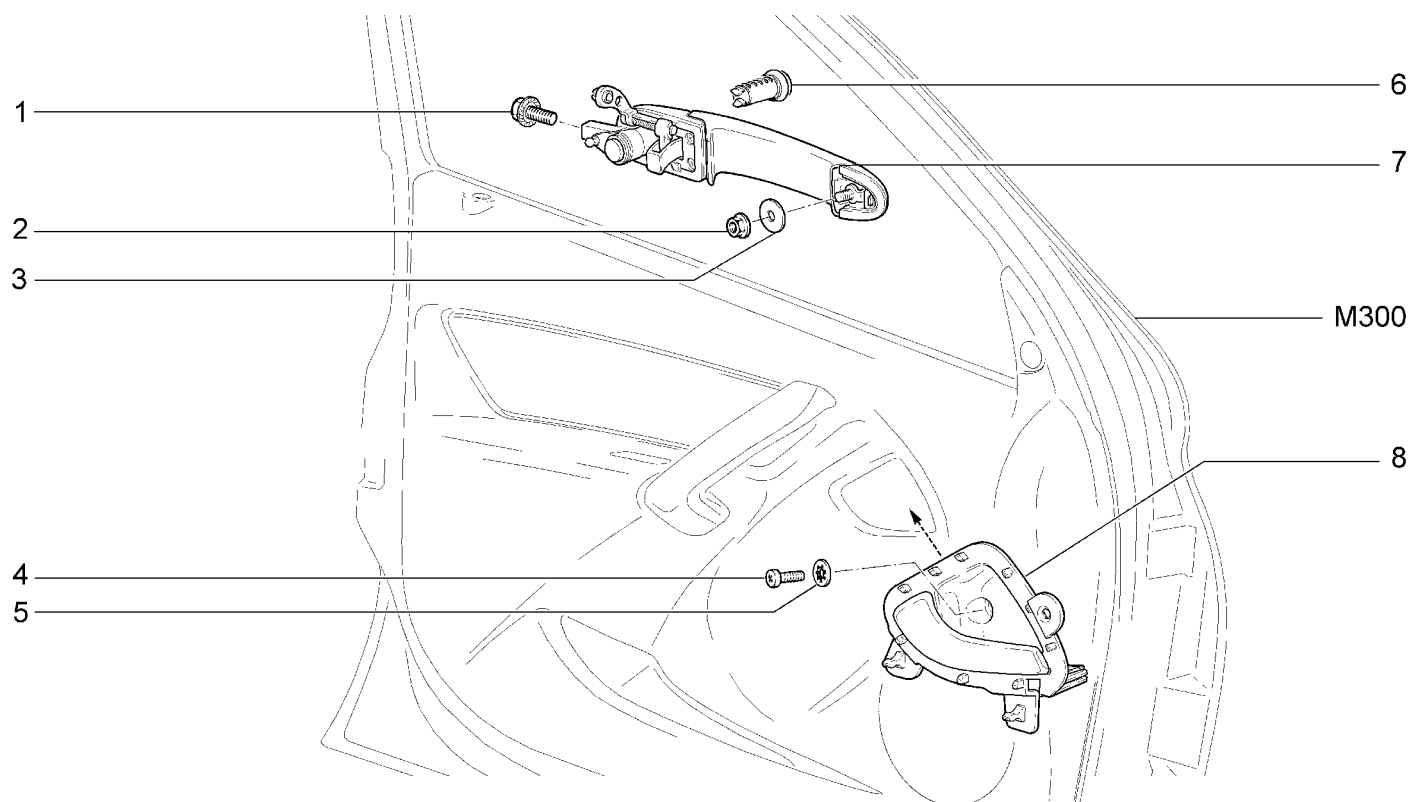
РУЧКИ ПЕРЕДНИХ ДВЕРЕЙ**M330**

№ поз.	№ извещ. об изм.	Дата выпуска изв.	Вкл. в з/ч	Номер детали	Вари ант	Применяемость	Кол.	Наименование
				21921-40(01)				
				21921-41(02)				
				21922-41(02)				
				21922-42(03)				
				21925-42(03)				
				21927-42(03)				
				21941-40(01)				
				21941-41(02)				
				21942-42(03)				
				21945-42(03)				
				21947-42(03)				
1			+	00001-0038331-21			2	Болт М5х10 с зубчатым буртиком
2			+	00001-0038318-01			2	Гайка М5 с зубчатым буртиком
3				00001-0026241-01			2	Шайба 5
4			+	00001-0032759-01			2	Винт М6х10
5			+	00001-0026053-71			2	Шайба 6 стопорная
6			+	21230-6105420-00	*	(01)	2	Цилиндр выключателя замка двери
6			+	21230-6105420-00	**	(02)(03)	1	Цилиндр выключателя замка двери
7			+	21920-6105150-00		(01)	1	Ручка наружная передней двери правая
7			+	21920-6105150-10		(03)	1	Ручка наружная передней двери правая
7			+	21920-6105150-20		(02)	1	Ручка наружная передней двери правая
7			+	21920-6105151-00		(01)(02)	1	Ручка наружная передней двери левая
7			+	21920-6105151-10		(03)	1	Ручка наружная передней двери левая
8			+	21920-6105180-00			1	Ручка внутренняя передней двери правая в сборе
8			+	21920-6105181-00			1	Ручка внутренняя передней двери левая в сборе
* - входит в 11180-6105006-20 (К110)								
** - входит в 11180-6105006-10 (К110)								

РУЧКИ ЗАДНИХ ДВЕРЕЙ

M335

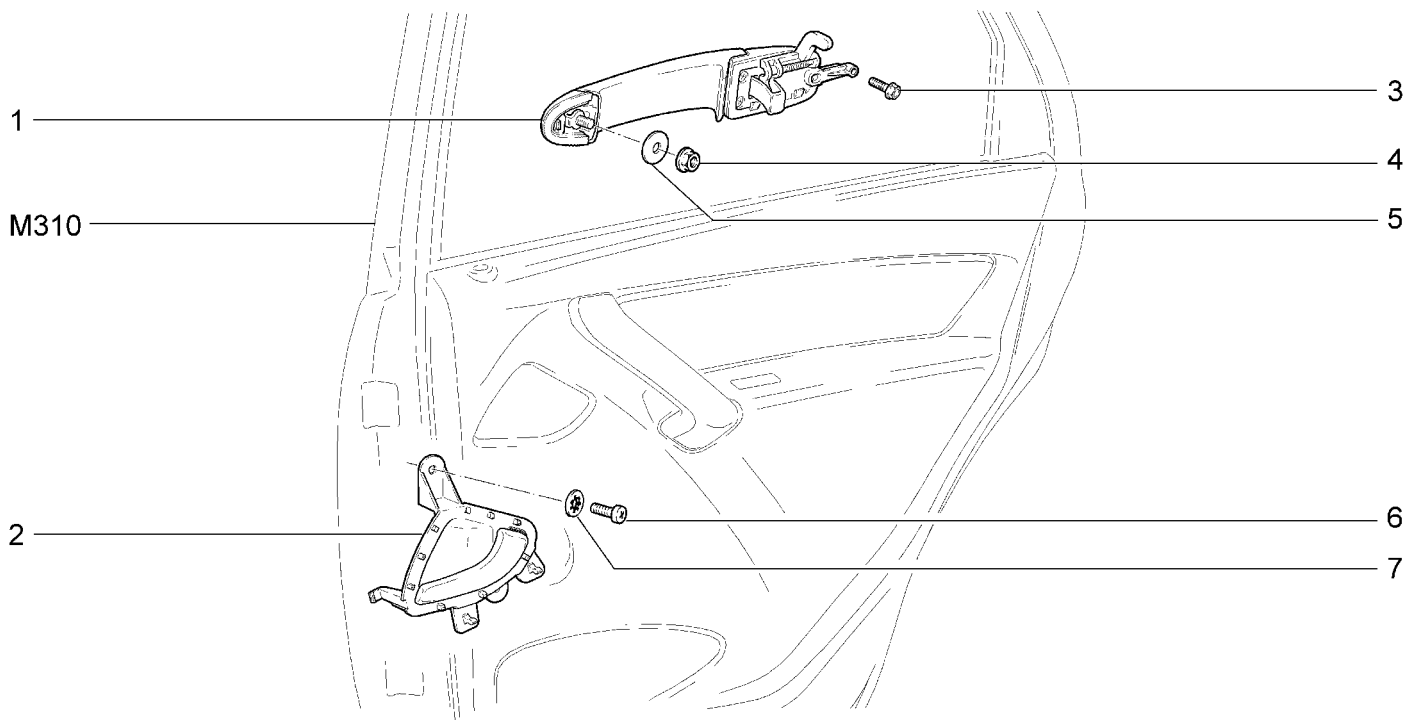

21921-40(01) 21921-41(01)		21922-41(01) 21922-42(02)		21925-42(02) 21927-42(02)		21941-40(01) 21941-41(01)		21942-42(02) 21945-42(02)		21947-42(02)	
№ поз.	№ извещ. об изм	Дата выпуска изв	Вкл. в з/ч	Номер детали	Вари ант	Применяемость	Кол.	Наименование			
1			+	21920-6205150-00		(01)	1	Ручка наружная задней двери правая			
1			+	21920-6205151-00		(01)	1	Ручка наружная задней двери левая			
1			+	21920-6205150-10		(02)	1	Ручка наружная задней двери правая			
1			+	21920-6205151-10		(02)	1	Ручка наружная задней двери левая			
2			+	21920-6205180-00			1	Ручка внутренняя двери правая в сборе			
2			+	21920-6205181-00			1	Ручка внутренняя двери левая в сборе			
3			+	00001-0038331-21			2	Болт М5х10 с зубчатым буртиком			
4			+	00001-0038318-01			2	Гайка М5 с зубчатым буртиком			
5			+	00001-0026241-01			2	Шайба 5			
6			+	00001-0032759-01			4	Винт М6х10			
7			+	00001-0026053-71			4	Шайба 6 стопорная			

ОКНА ПЕРЕДНИХ ДВЕРЕЙ

M340

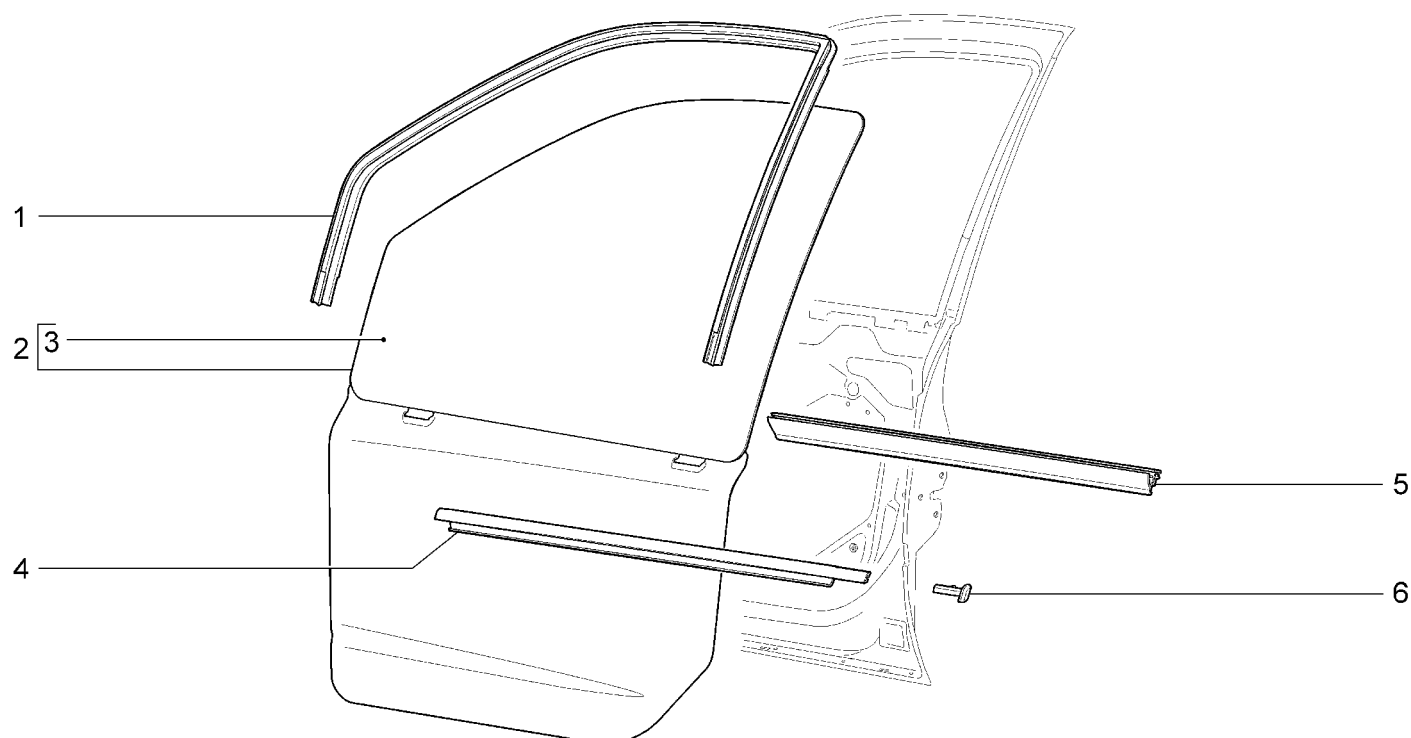

21921-40 21921-41		21922-41 21922-42		21925-42 21927-42		21941-40 21941-41		21942-42 21945-42		21947-42	
№ поз.	№ извещ. об изм.	Дата выпуска изв.	Вкл. в з/ч	Номер детали	Вари ант	Применяемость	Кол.	Наименование			
1			+	11180-6103298-01			1	Уплотнитель опускного стекла правой двери верхний			
1			+	11180-6103299-01			1	Уплотнитель опускного стекла левой двери верхний			
2			+	11180-6103200-15			1	Стекло опускное передней правой двери с защитной пластиной			
2			+	11180-6103201-15			1	Стекло опускное передней левой двери с защитной пластиной			
3			+	11180-6103214-05			1	Стекло опускное передней правой двери			
3			+	11180-6103215-05			1	Стекло опускное передней левой двери			
4			+	11180-6103290-01			1	Уплотнитель опускного стекла передней правой двери			
4			+	11180-6103291-01			1	Уплотнитель опускного стекла передней левой двери			
5			+	11180-6103320-01			2	Уплотнитель опускного стекла внутренний			
6			+	11180-6103304-00			1	Облицовка уплотнителя задняя правая			
6			+	11180-6103305-00			1	Облицовка уплотнителя задняя левая			

ОКНА ЗАДНИХ ДВЕРЕЙ

M350

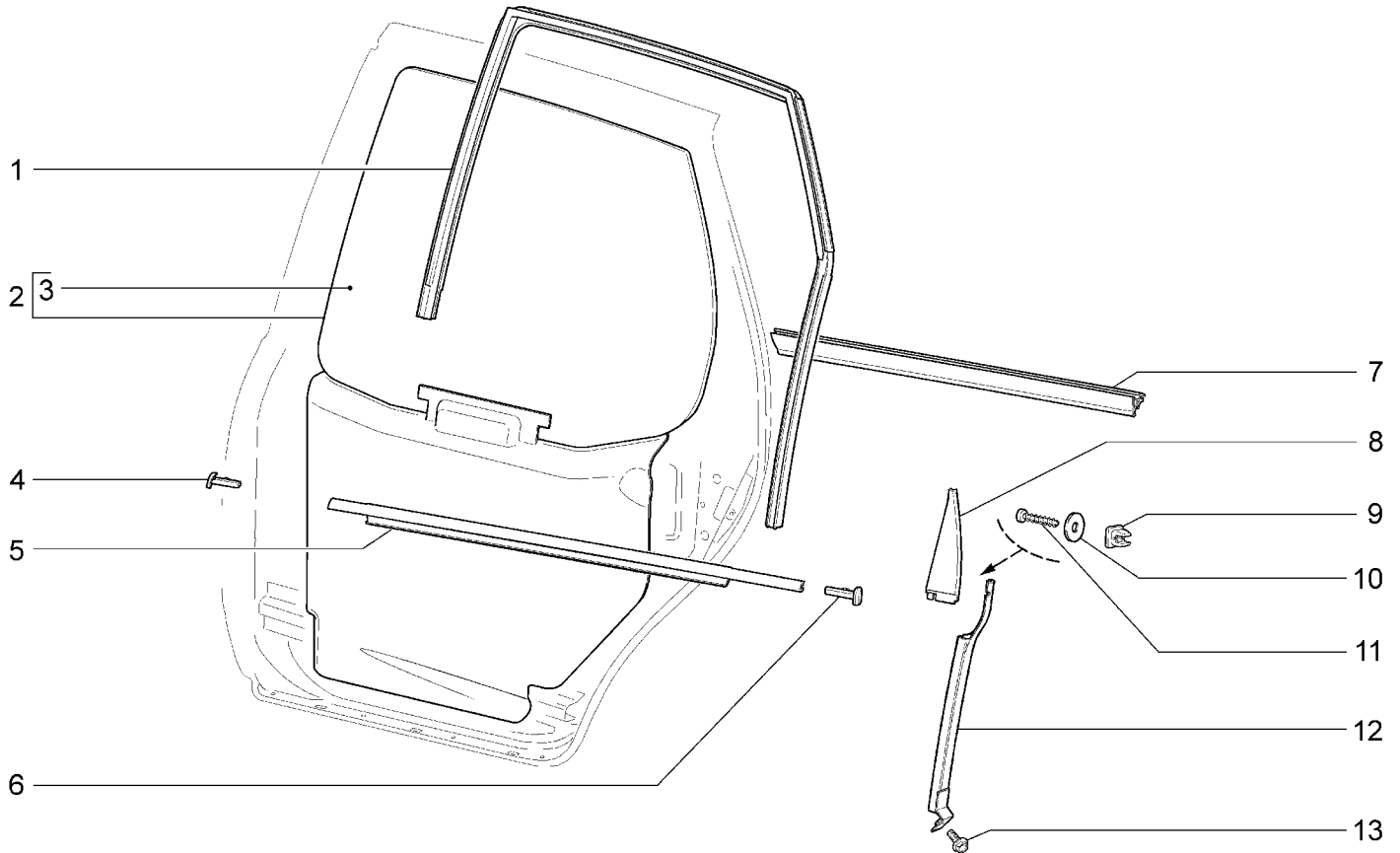

21921-40 21921-41		21922-41 21922-42		21925-42 21927-42		21941-40 21941-41		21942-42 21945-42		21947-42	
№ поз.	№ извещ. об изм.	Дата выпуска изв.	Вкл. в з/ч	Номер детали	Вариант	Применяемость	Кол.	Наименование			
1			+	11180-6203292-01			1	Уплотнитель стекла задней правой двери			
1			+	11180-6203293-01			1	Уплотнитель стекла задней левой двери			
2			+	11180-6203200-15			1	Стекло опускаемое задней правой двери с защитной пластиной			
2			+	11180-6203201-15			1	Стекло опускаемое задней левой двери с защитной пластиной			
3			+	11180-6203214-05			1	Стекло опускаемое задней правой двери			
3			+	11180-6203215-05			1	Стекло опускаемое задней левой двери			
4			+	11180-6203300-00			1	Облицовка уплотнителя задней правой двери передняя			
4			+	11180-6203301-00			1	Облицовка уплотнителя задней левой двери передняя			
5			+	11180-6203290-01			1	Уплотнитель горизонтальный правый			
5			+	11180-6203291-01			1	Уплотнитель горизонтальный левый			
6			+	11180-6203304-00			1	Облицовка уплотнителя задней правой двери задняя			
6			+	11180-6203305-00			1	Облицовка уплотнителя задней левой двери задняя			
7			+	11180-6203320-01			2	Уплотнитель опускаемого стекла задней двери внутренний			
8			+	11180-6203450-01			1	Накладка задней правой двери задняя			
8			+	11180-6203451-01			1	Накладка задней левой двери задняя			
9			+	21010-2808020-00			2	Втулка			
10			+	00001-0026437-01			2	Шайба 6			

ОКНА ЗАДНИХ ДВЕРЕЙ

M350

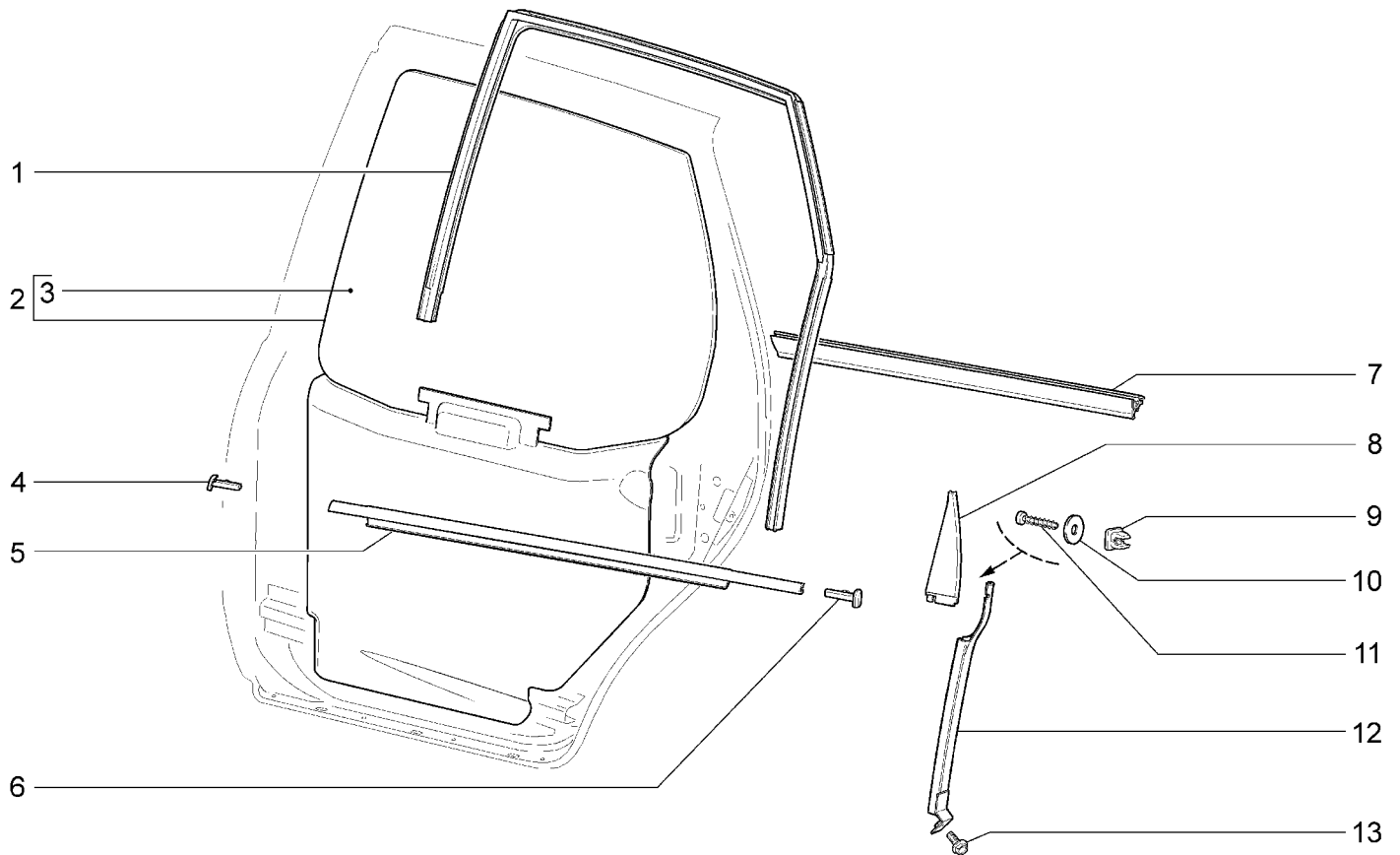

21921-40 21921-41		21922-41 21922-42		21925-42 21927-42		21941-40 21941-41		21942-42 21945-42		21947-42	
№ поз.	№ извещ. об изм	Дата выпуска изв	Вкл. в з/ч	Номер детали	Вариант	Применяемость	Кол.	Наименование			
11			+	00001-0076705-01			2	Винт 4,3x25,4 самонарезающий			
12			+	11180-6203240-00			1	Направляющая опускного стекла задней правой двери			
12			+	11180-6203241-00			1	Направляющая опускного стекла задней левой двери			
13			+	00001-0038331-21			2	Болт М5х10 с зубчатым буртиком			

СТЕКЛОПОДЪЁМНИКИ ПЕРЕДНИХ ДВЕРЕЙ

M360

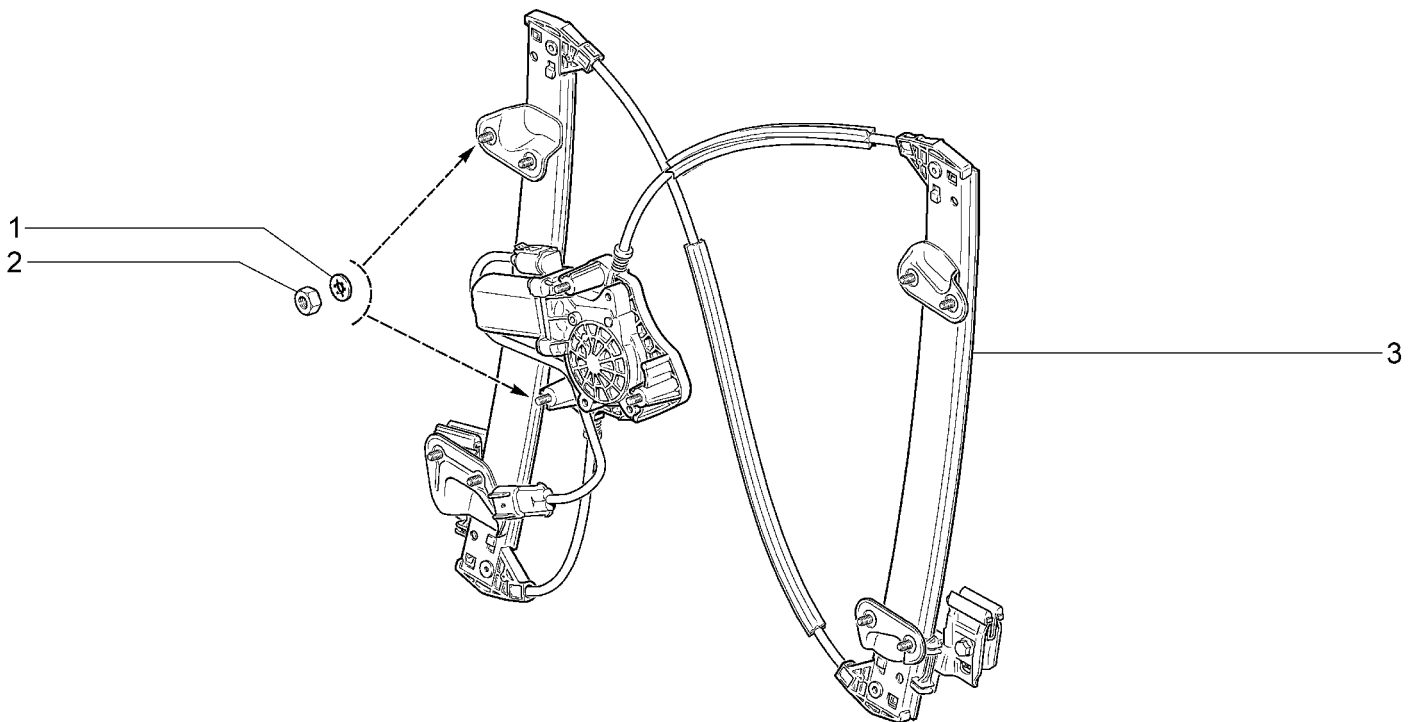

21921-40 21921-41		21922-41 21922-42		21925-42 21927-42		21941-40 21941-41		21942-42 21945-42		21947-42	
№ поз.	№ извещ. об изм	Дата выпуска изв	Вкл. в з/ч	Номер детали	Вари ант	Применяемость	Кол.	Наименование			
1			+	00001-0058962-11			22	Гайка М6			
2			+	00001-0026053-71			22	Шайба 6 стопорная			
3			+	11180-6104008-24			1	Электростеклоподъемник передней двери правый			
3			+	11180-6104009-24			1	Электростеклоподъемник передней двери левый			

СТЕКЛОПОДЪЕМНИКИ ЗАДНИХ ДВЕРЕЙ

M370

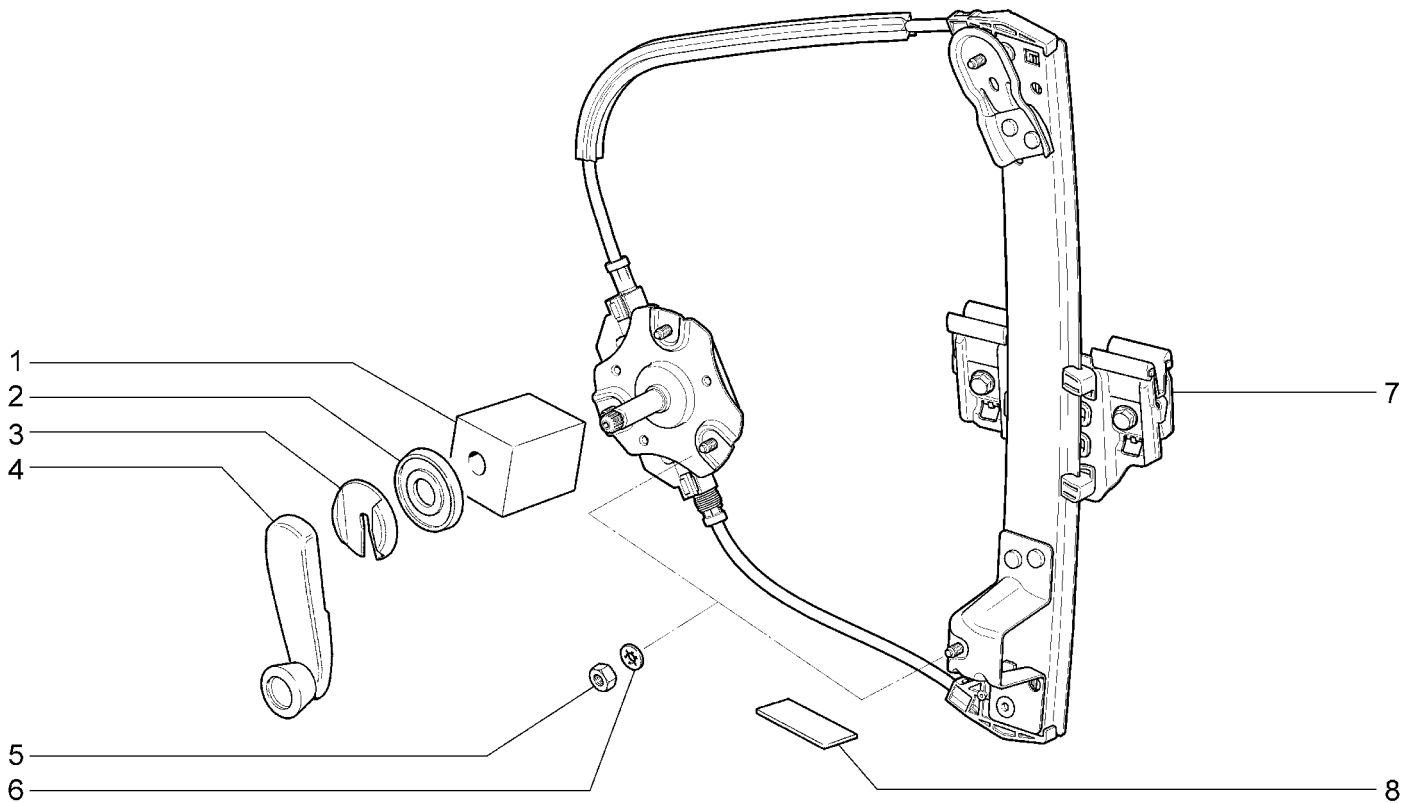

21921-40 21921-41(01)		21922-41(01)		21941-40(01) 21941-41(01)		Применяемость	Кол.	Наименование
№ поз.	№ извещ. об изм	Дата выпуска изв	Вкл. в з/ч	Номер детали	Вари ант			
1				21100-6104192-01			2	Втулка распорная
2			+	21050-6104072-00			2	Розетка ручки стеклоподъемника
3			+	21080-6104066-00			2	Облицовка ручки двери
4			+	21080-6104064-01			2	Ручка стеклоподъемника
5			+	00001-0058962-11			10	Гайка М6
6			+	00001-0026053-71			10	Шайба 6 стопорная
7			+	11180-6204010-04			1	Стеклоподъемник задней двери правый
7			+	11180-6204011-04			1	Стеклоподъемник задней двери левый
8			+	21100-1311094-00		(01)	2	Прокладка

СТЕКЛОПОДЪЁМНИКИ ЗАДНИХ ДВЕРЕЙ

M371

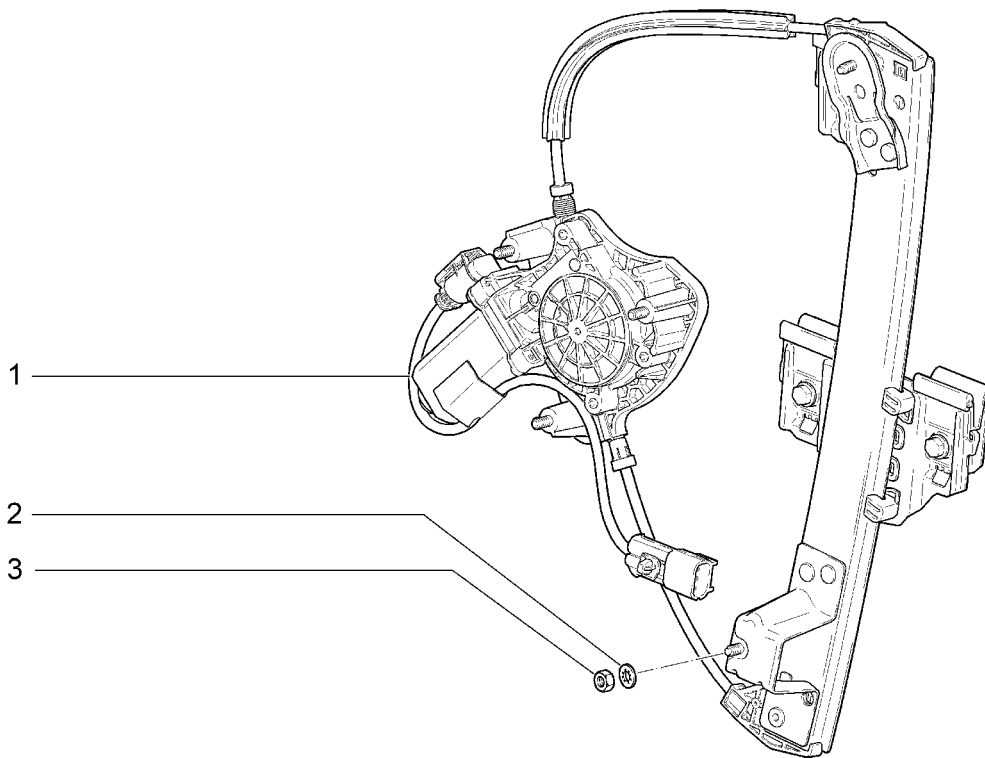

		21922-42	21925-42 21927-42	21942-42 21945-42	21947-42			
№ поз.	№ извещ. об изм	Дата выпуска изв	Вкл. в з/ч	Номер детали	Вари ант	Применяемость	Кол.	Наименование
1			+	11180-6204008-25			1	Электростеклоподъемник задней двери правый
1			+	11180-6204009-25			1	Электростеклоподъемник задней двери левый
2			+	00001-0026053-71			10	Шайба 6 стопорная
3			+	00001-0058962-11			10	Гайка М6

ОКНА

M380

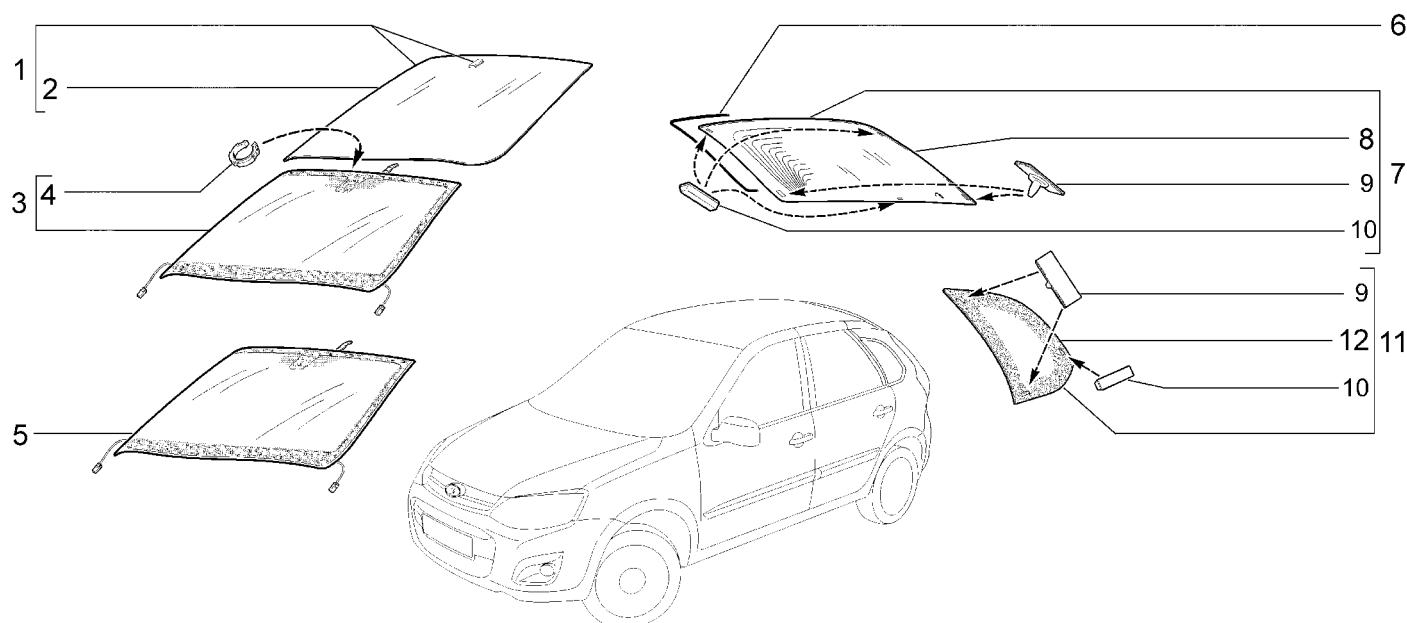

21921-40(01)		21922-41(01)		21925-42(01)					
21921-41(01)		21922-42(02)		21927-42(03)					
№ поз.	№ извещ. об изм.	Дата выпуска изв.	Вкл. в з/ч	Номер детали	Вари ант	Применяемость	Кол.	Наименование	
1			+	21900-5206012-05		(01)(03)	1	Стекло ветрового окна с пластиной в сборе	
2			+	21900-5206016-05		(01)(03)	1	Стекло ветрового окна	
3			+	21900-5206012-25		(02-11,12) (03-11,12)	1	Стекло ветрового окна электрообогреваемое с кольцом в сборе	
4			+	21700-3825121-00		(02-11,12) (03-11,12)	1	Крепежное кольцо датчика дождя	
5			+	21900-5206012-20		(02)	1	Стекло ветрового окна электрообогреваемое в сборе	
6			+	11190-6303098-00			2	Облицовка проема окна двери задка	
7			+	21920-6303010-05			1	Стекло окна задка с фиксаторами в сборе	
8			+	21920-6303014-05			1	Стекло окна двери задка электрообогреваемое в сборе	
9			+	21710-6303030-00			6	Фиксатор стекла	
10			+	21710-6303040-00			5	Упор стекла	
11			+	21920-5403042-05			1	Стекло окна боковины с фиксаторами правое в сборе	
11			+	21920-5403043-05			1	Стекло окна боковины с фиксаторами левое в сборе	
12			+	21900-5403052-05			1	Стекло окна боковины правое	
12			+	21900-5403053-05			1	Стекло окна боковины левое	

ОКНА

M381

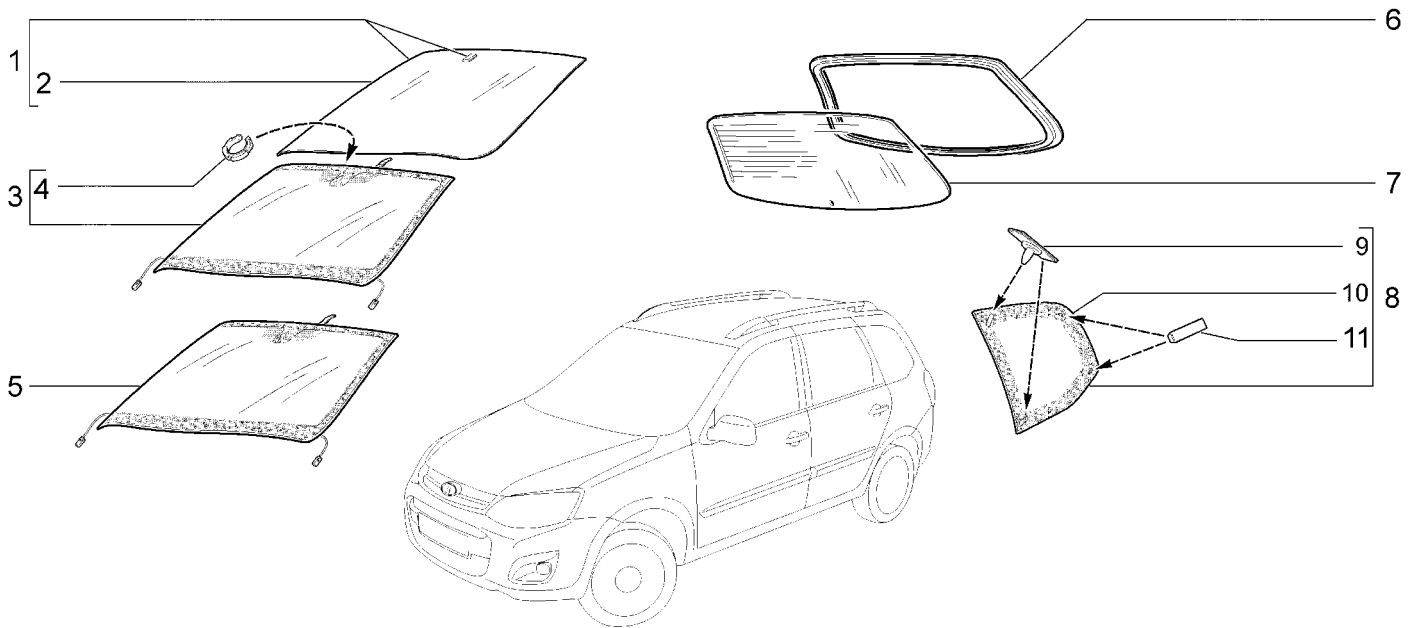

21941-40(01)		21942-42(02)		21947-42(03)				
21941-41(01)		21945-42(01)						
№ поз.	№ извещ. об изм	Дата выпуска изв	Вкл. в з/ч	Номер детали	Вари ант	Применяемость	Кол.	Наименование
1			+	21900-5206012-05		(01)(03)	1	Стекло ветрового окна с пластиной в сборе
2			+	21900-5206016-05		(01)(03)	1	Стекло ветрового окна
3			+	21900-5206012-25		(02-11,12) (03-11,12)	1	Стекло ветрового окна электрообогреваемое с кольцом в сборе
4			+	21700-3825121-00		(02-11,12) (03-11,12)	1	Крепежное кольцо датчика дождя
5			+	21900-5206012-20		(02)	1	Стекло ветрового окна электрообогреваемое в сборе
6			+	11170-6303072-00			2	Окантовка стекла окна двери задка
7			+	11170-6303014-05			1	Стекло окна двери задка электрообогреваемое
8			+	21940-5403042-05			1	Стекло окна боковины с фиксаторами правое в сборе
8			+	21940-5403043-05			1	Стекло окна боковины с фиксаторами левое в сборе
9			+	21710-6303030-00			4	Фиксатор стекла
10			+	21940-5403052-05			1	Стекло окна боковины правое
10			+	21940-5403053-05			1	Стекло окна боковины левое
11			+	21710-6303040-00			4	Упор стекла

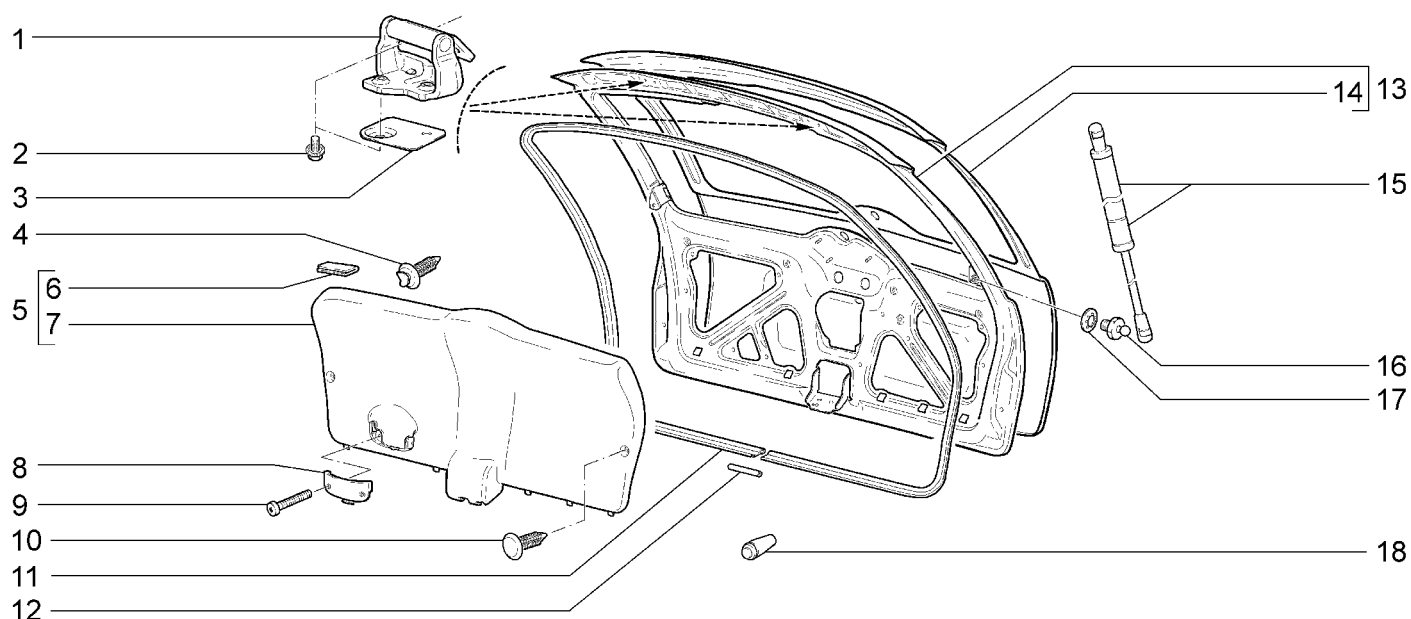
ДВЕРЬ ЗАДКА**M390**

21921-40 21921-41		21922-41 21922-42		21925-42 21927-42				
№ поз.	№ извещ. об изм.	Дата выпуска изв.	Вкл. в з/ч	Номер детали	Вари ант	Применяемость	Кол.	Наименование
1			+	11190-6306010-77			2	Петля двери задка в сборе
2			+	00001-0038364-21			8	Болт М6х16
3			+	11190-6306096-00			2	Пластина крепления петли
4			+	21080-6102053-00			4	Кнопка
5			+	11190-6302012-00			1	Обивка двери задка с буфером в сборе
6			+	11190-5607080-00			4	Буфер
7			+	11190-6302014-00			1	Обивка двери задка
8			+	11190-6302212-00			1	Ручка двери задка внутренняя
9			+	00001-0032766-07			2	Винт М6х25
10			+	21080-6302015-00			2	Кнопка
11			+	11170-6307024-00			1	Уплотнитель проема двери задка
12			+	21100-6107032-10			1	Трубка соединительная
13			+	21920-6300020-00			1	Дверь задка
14			+	21920-6301014-00			1	Панель двери задка наружная
15			+	11190-8231015-00	~		2	Газовый упор двери задка
15			+	11190-8231015-01	~		2	Газовый упор двери задка
16			+	21080-6308134-00			4	Палец шарнира
17			+	00001-0025983-71			4	Шайба 8 стопорная
18			+	11180-5604064-00			2	Буфер

ДВЕРЬ ЗАДКА

M391

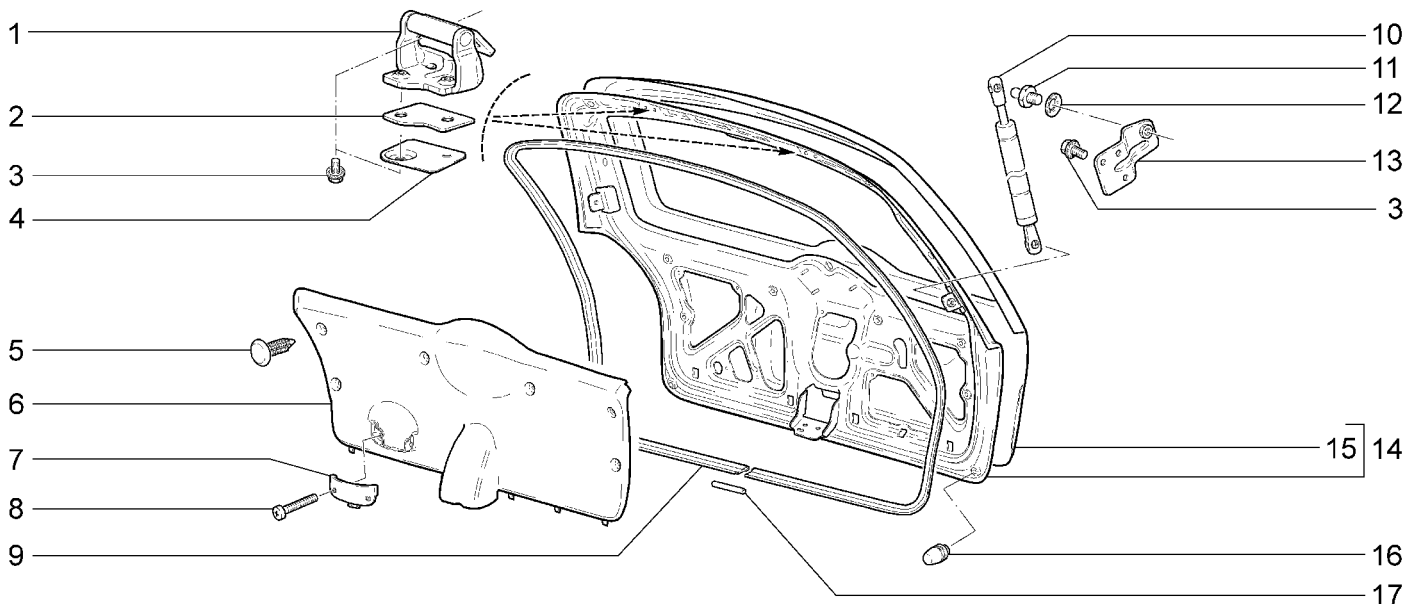

21941-40 21941-41		21942-42 21945-42		21947-42				
№ поз.	№ извещ. об изм	Дата выпуска изв	Вкл. в з/ч	Номер детали	Вари ант	Применяемость	Кол.	Наименование
1			+	11190-6306010-77			2	Петля двери задка в сборе
2			+	11190-6306034-10			2	Прокладка неподвижного звена петли двери задка
3			+	00001-0038364-21			14	Болт М6х16
4			+	11190-6306096-00			2	Пластина крепления петли
5			+	21080-6302015-00			6	Кнопка
6			+	11170-6302014-00			1	Обивка двери задка
7			+	11190-6302212-00			1	Ручка двери задка внутренняя
8			+	00001-0032766-07			2	Винт М6х25
9			+	11170-6307024-00			1	Уплотнитель проема двери задка
10			+	21120-8231015-00			2	Газовый упор двери задка
11			+	21080-6308134-00			4	Палец шарнира
12			+	00001-0025983-71			4	Шайба 8 стопорная
13			+	11170-6306310-00			1	Кронштейн упора двери задка правый
13			+	11170-6306311-00			1	Кронштейн упора двери задка левый
14			+	21940-6300020-00			1	Дверь задка
15			+	21940-6301014-00			1	Панель двери задка наружная
16			+	21080-8402214-01			2	Буфер
17				21100-6107032-10			1	Трубка соединительная

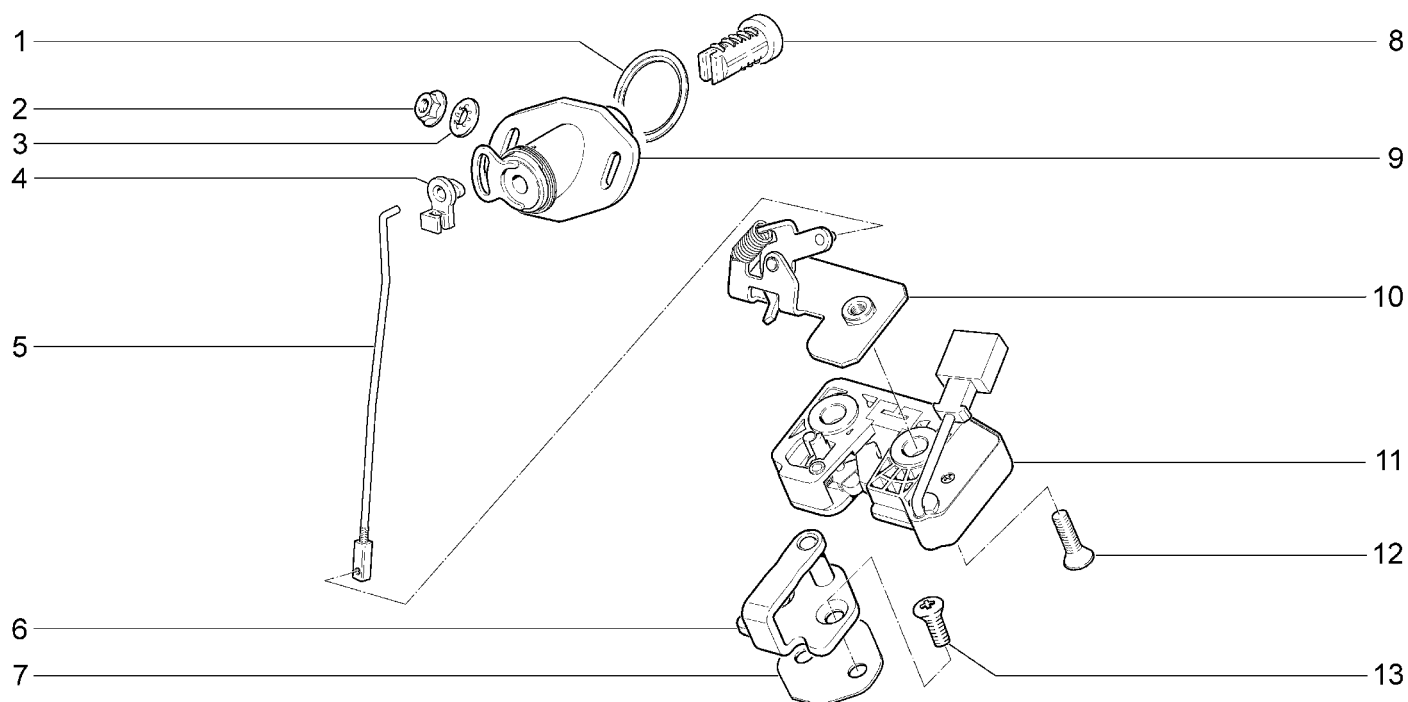
ЗАМОК И ФИКСАТОР ДВЕРИ ЗАДКА**M395**

21921-40		21941-40(01)							
№ поз.	№ извещ. об изм.	Дата выпуска изв.	Вкл. в з/ч	Номер детали	Вари ант	Применяемость	Кол.	Наименование	
1			+	11180-5606075-00			1	Прокладка привода замка	
2			+	00001-0038318-01			2	Гайка М5 с зубчатым буртиком	
3			+	00001-0025982-71			2	Шайба 6 стопорная	
4			+	21720-6305316-00			1	Скоба крепления тяги привода замка двери задка	
5			+	21920-6305458-00			1	Тяга привода замка двери задка с наконечником в сборе	
5			+	21940-6305458-00		(01)	1	Тяга привода замка двери задка с наконечником в сборе	
6			+	21900-5606064-20			1	Фиксатор замка	
7			+	21230-6105222-00			1	Прокладка фиксатора замка двери	
8			+	21230-6105420-00	*		1	Цилиндр выключателя замка двери	
9			+	11190-6305070-50			1	Привод замка двери задка	
10			+	11190-6305110-40			1	Пластина крепления замка двери задка	
11			+	11190-6305010-10			1	Замок двери задка	
12			+	21080-6105266-00			2	Винт крепления замка двери	
13			+	21080-6105268-00			2	Винт крепления фиксатора замка двери	

* - входит в 11180-6105006-20(К110)

ЗАМОК И ФИКСАТОР ДВЕРИ ЗАДКА

M396

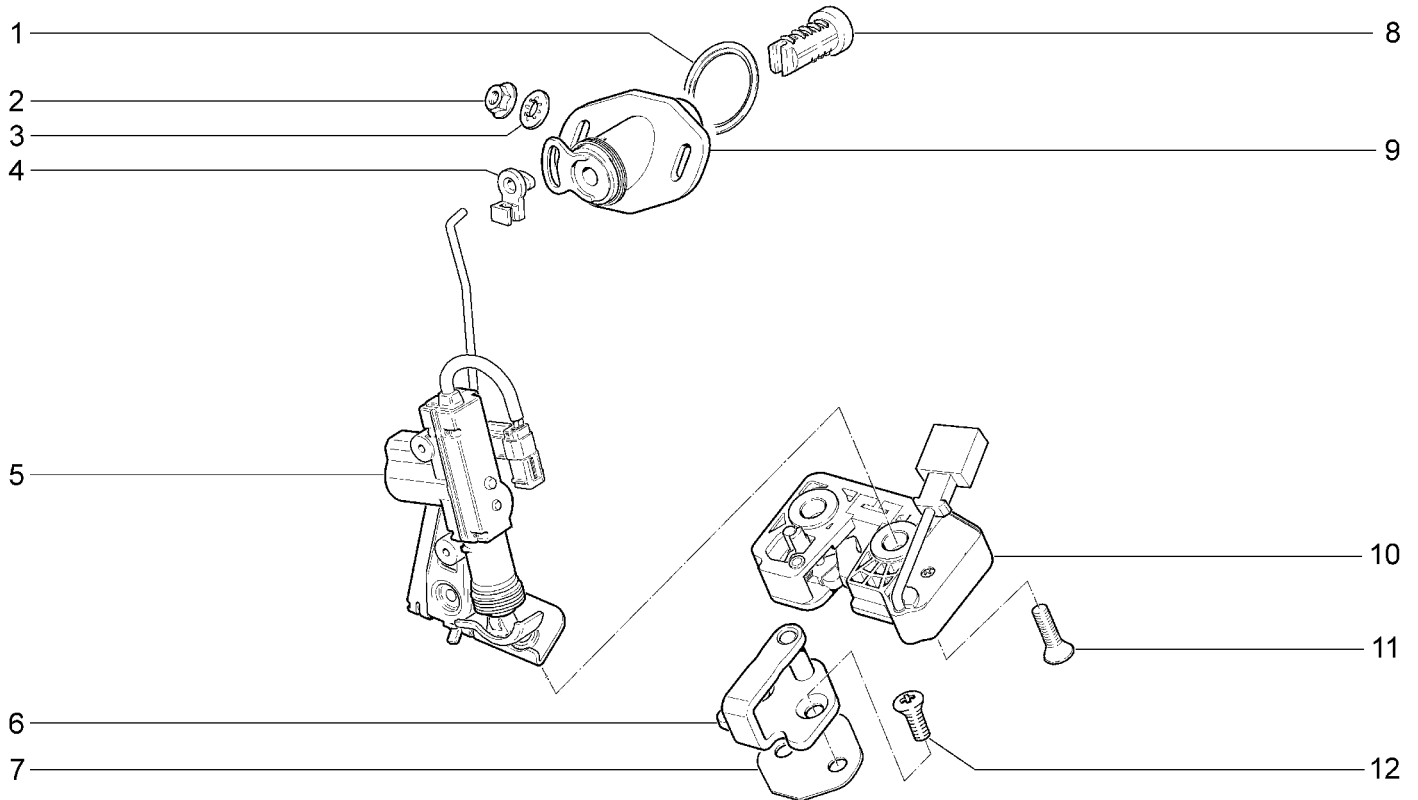

21921-41 21922-41		21922-42 21925-42		21927-42		21941-41(01) 21942-42(01)		21945-42(01) 21947-42(01)	
№ поз.	№ извещ. об изм	Дата выпуска изв	Вкл. в з/ч	Номер детали	Вари ант	Применяемость	Кол.	Наименование	
1			+	11180-5606075-00			1	Прокладка привода замка	
2			+	00001-0038318-01			2	Гайка М5 с зубчатым буртиком	
3			+	00001-0025982-71			2	Шайба б стопорная	
4			+	21720-6305316-00			1	Скоба	
5			+	21920-6512220-00			1	Моторедуктор электропривода замка двери задка в сборе	
5			+	21940-6512220-00		(01)	1	Моторедуктор электропривода замка двери задка в сборе	
6			+	21900-5606064-20			1	Фиксатор замка двери задка	
7			+	21230-6105222-00			1	Прокладка фиксатора замка двери	
8			+	21230-6105420-00	*		1	Цилиндр выключателя замка двери	
9			+	11190-6305070-50			1	Привод замка двери задка	
10			+	11190-6305010-10			1	Замок двери задка	
11			+	21080-6105266-00			2	Винт крепления замка двери	
12			+	21080-6105268-00			2	Винт крепления фиксатора замка двери	

* - ВХОДИТ В 11180-6105006-10(К110)

ЩИТКИ

M410

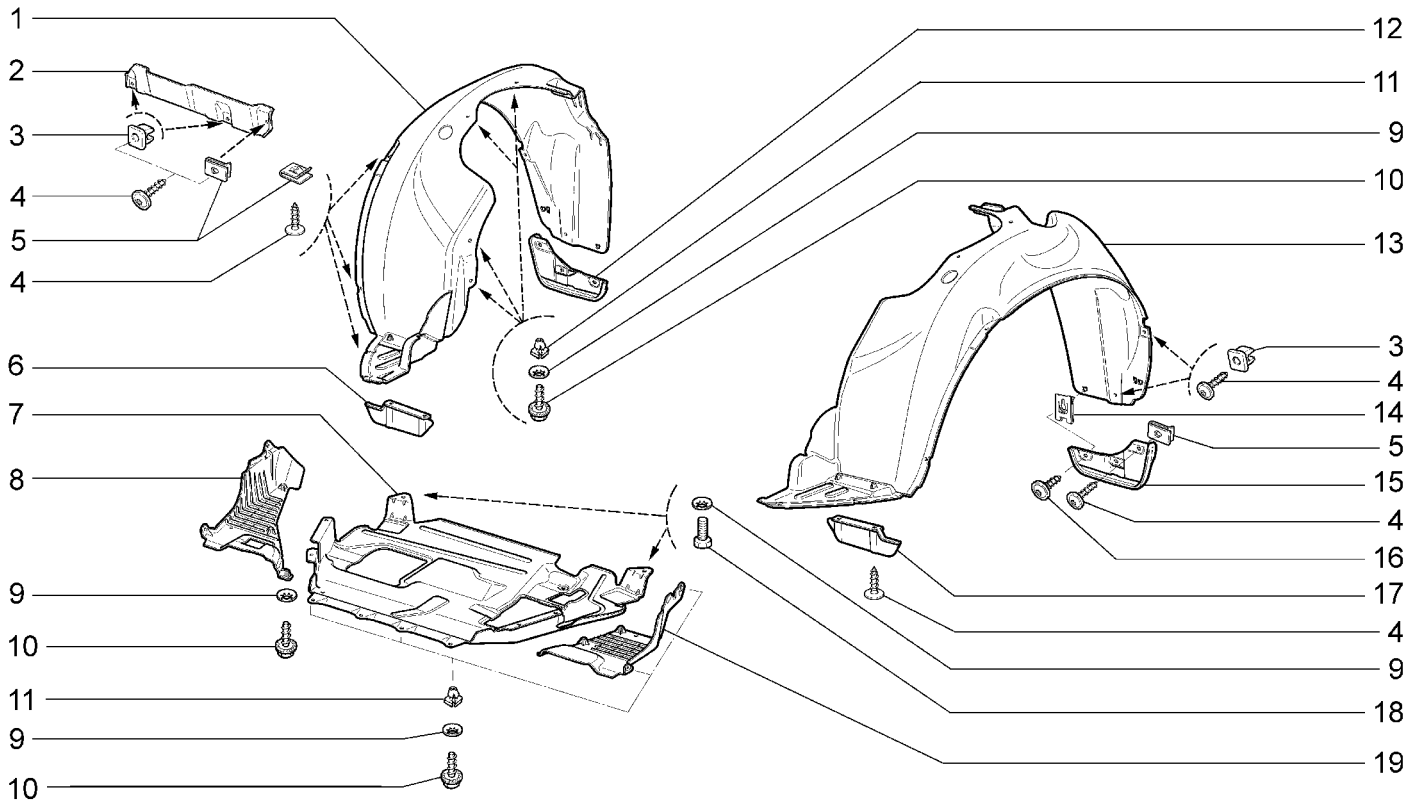

21921-40 21921-41		21925-42 21927-42		21941-40 21941-41		21945-42 21947-42			
№ поз.	№ извещ. об изм.	Дата выпуска изв.	Вкл. в з/ч	Номер детали	Вари ант	Применяемость	Кол.	Наименование	
1			+	21900-8403362-10			1	Щиток переднего крыла правый	
2			+	21900-8401532-00			1	Щиток защитный замка капота	
3			+	21010-2808020-00			6	Втулка	
4			+	11180-8212786-00			19	Винт	
5			+	21010-8109137-00			8	Гайка пружинная	
6			+	21900-8415308-00			1	Щиток аэродинамический переднего колеса правый	
7			+	11180-2802034-10			1	Брызговик двигателя средний	
8			+	21900-2802022-00			1	Брызговик двигателя правый	
9			+	00001-0025990-71			23	Шайба 6 стопорная	
10			+	00001-0051873-01			21	Винт 5,6x22,2 самонарезающий	
11			+	21110-8101482-00			16	Втулка	
12			+	21900-8403512-00			1	Фартук переднего крыла правый	
13			+	21900-8403363-10			1	Щиток переднего крыла левый	
14			+	21080-8403068-00			2	Гайка фланцевая	
15			+	21900-8403513-00			1	Фартук переднего крыла левый	
16			+	11180-8403542-00			2	Винт крепления переднего фартука	
17			+	21900-8415309-00			1	Щиток аэродинамический переднего колеса левый	
18			+	00001-0009022-21			2	Болт М6х16	
19			+	21900-2802023-00			1	Брызговик двигателя левый	

ЩИТКИ

M411

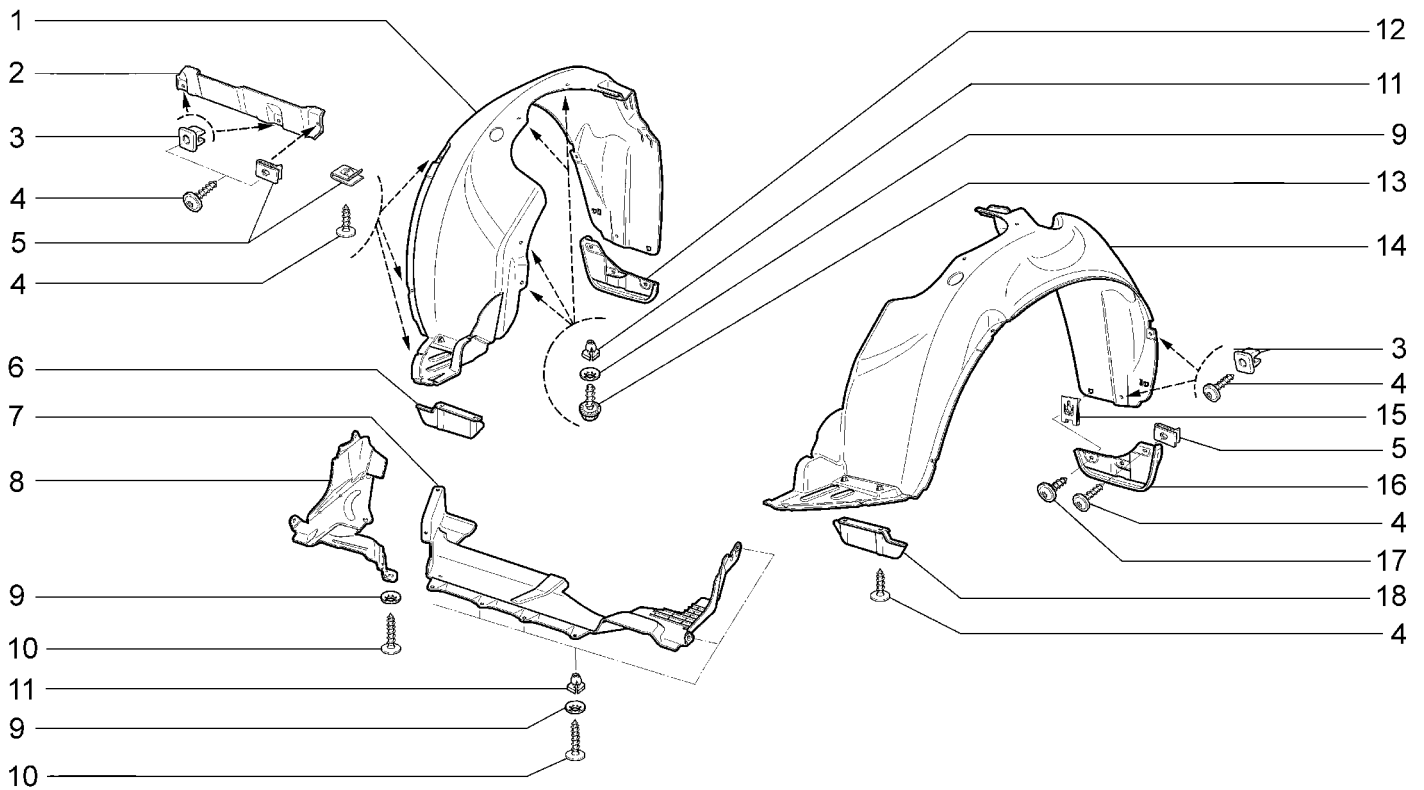

21922-41		21922-42		21942-42				
№ поз.	№ извещ. об изм	Дата выпуска изв	Вкл. в з/ч	Номер детали	Вариант	Применяемость	Кол.	Наименование
1			+	21900-8403362-10			1	Щиток переднего крыла правый
2			+	21900-8401532-00			1	Щиток защитный замка капота
3			+	21010-2808020-00			6	Втулка
4			+	11180-8212786-00			18	Винт
5			+	21010-8109137-00			9	Гайка пружинная
6			+	21900-8415308-00			1	Щиток аэродинамический переднего колеса правый
7			+	21902-2802023-00			1	Брызговик двигателя левый
8			+	11180-2802022-20			1	Брызговик двигателя правый
9			+	00001-0025990-71			19	Шайба 6 стопорная
10			+	00001-0076724-01			11	Винт 5,6x22,2 самонарезающий
11			+	21110-8101482-00			16	Втулка
12			+	21900-8403512-00			1	Фартук переднего крыла правый
13			+	00001-0051873-01			8	Винт 5,6x16
14			+	21900-8403363-10			1	Щиток переднего крыла левый
15			+	21080-8403068-00			2	Гайка фланцевая
16			+	21900-8403513-00			1	Фартук переднего крыла левый
17			+	11180-8403542-00			2	Винт крепления переднего фартука
18			+	21900-8415309-00			1	Щиток аэродинамический переднего колеса левый

ЛОЖЕМЕНТЫ БАГАЖНИКА КРЫШИ

M415

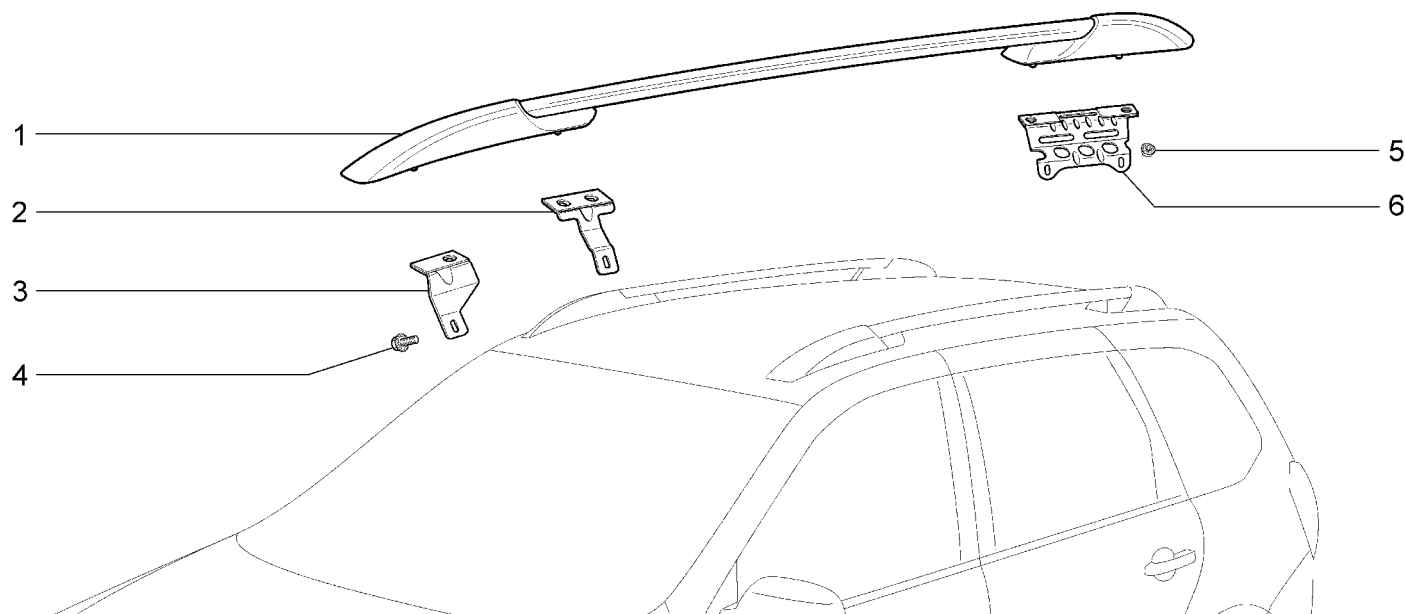

21941-40 21941-41		21942-42 21945-42		21947-42				
№ поз.	№ извещ. об изм	Дата выпуска изв	Вкл. в з/ч	Номер детали	Вари ант	Применяемость	Кол.	Наименование
1			+	21940-5707112-00			1	Ложемент багажника крыши правый
1			+	21940-5707113-00			1	Ложемент багажника крыши левый
2			+	21940-5707274-00			2	Кронштейн передней опоры ложемент багажника задний
3			+	21940-5707176-00			2	Кронштейн передней опоры ложемент багажника передний
4			+	00001-0038360-21			8	Болт М6х12 с зубчатым буртиком
5			+	00001-0038322-01			10	Гайка М8 с зубчатым буртиком
6			+	21940-5707280-00			1	Кронштейн задней опоры ложемент багажника правый
6			+	21940-5707281-00			1	Кронштейн задней опоры ложемент багажника левый

ОРНАМЕНТЫ И НАКЛАДКИ ОБЛИЦОВОЧНЫЕ

M420

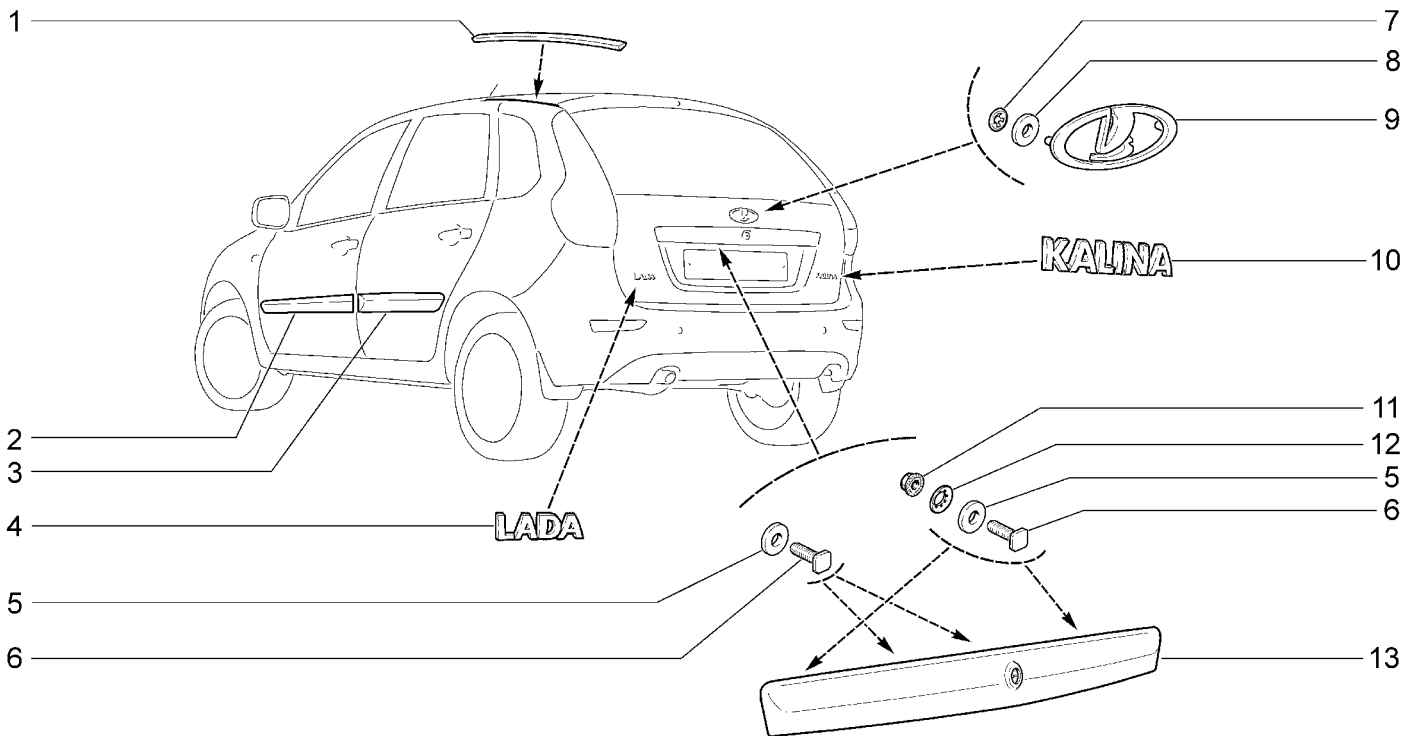

21921-40 21921-41		21922-41 21922-42(01)		21925-42(01) 21927-42(01)		Применяемость	Кол.	Наименование
№ поз.	№ извещ. об изм	Дата выпуска изв	Вкл. в з/ч	Номер детали	Вари ант			
1			+	11190-8212294-00			1	Облицовка сточного желоба правая
1			+	11190-8212295-00			1	Облицовка сточного желоба левая
2			+	21920-8212140-00		(01)	1	Молдинг передней двери правый в сборе
2			+	21920-8212141-00		(01)	1	Молдинг передней двери левый в сборе
3			+	21920-8212150-00		(01)	1	Молдинг задней двери правый в сборе
3			+	21920-8212151-00		(01)	1	Молдинг задней двери левый в сборе
4			+	8450000703			1	Орнамент задка левый
5			+	21010-5605055-00			6	Шайба резиновая
6			+	21030-5325248-00			6	Болт крепления наклейки
7			+	00001-0041950-76			2	Шайба 4 пружинная
8			+	11180-5605055-00			2	Втулка дистанционного крепления заводского знака
9			+	21900-8212204-00			1	Орнамент задка
10			+	21920-8212170-00			1	Орнамент задка правый
11			+	00001-0038318-01			4	Гайка М5 с зубчатым буртиком
12			+	00001-0025982-71			4	Шайба 6 стопорная
13			+	21920-8212526-00			1	Наклейка двери задка

ОРНАМЕНТЫ И НАКЛАДКИ ОБЛИЦОВОЧНЫЕ

M421

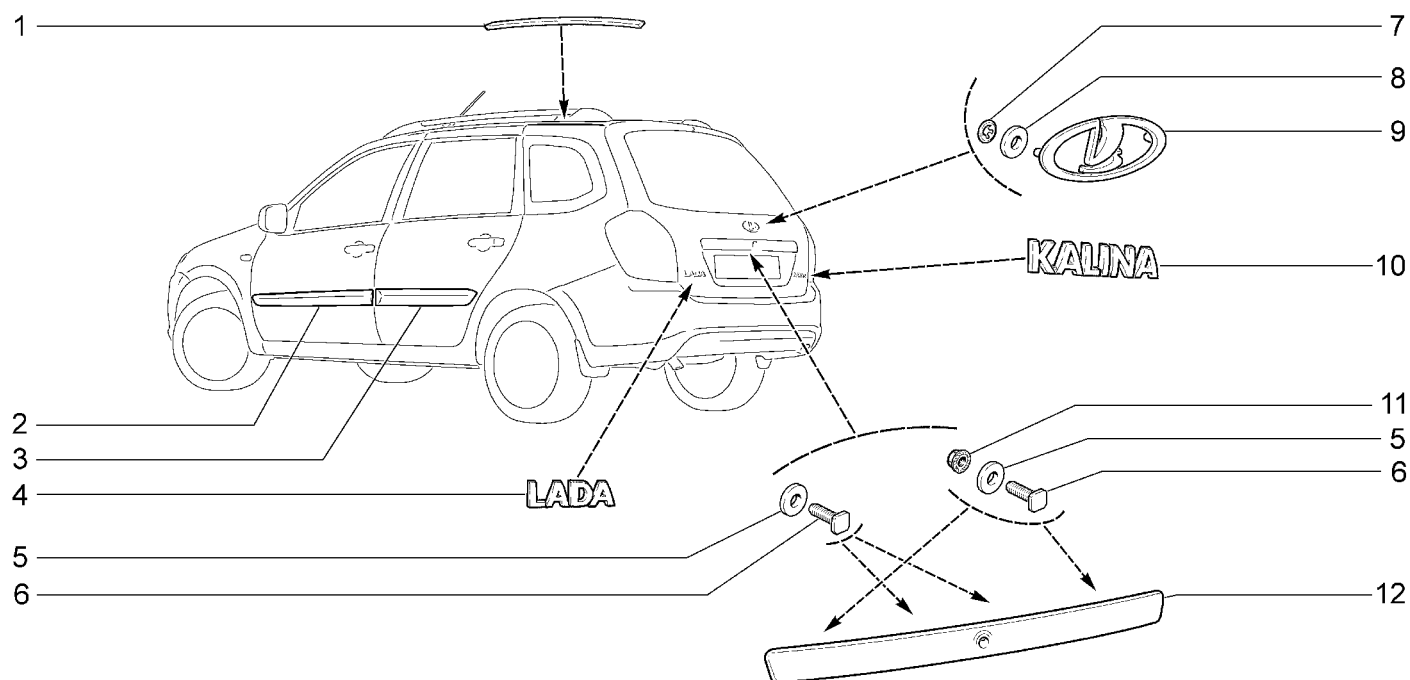

21941-40		21942-42(01)		21947-42(01)				
21941-41		21945-42(01)						
№ поз.	№ извещ. об изм	Дата выпуска изв	Вкл. в з/ч	Номер детали	Вари ант	Применяемость	Кол.	Наименование
1			+	11190-8212294-00			1	Облицовка сточного желоба правая
1			+	11190-8212295-00			1	Облицовка сточного желоба левая
2			+	21920-8212140-00		(01)	1	Молдинг передней двери правый в сборе
2			+	21920-8212141-00		(01)	1	Молдинг передней двери левый в сборе
3			+	21920-8212150-00		(01)	1	Молдинг задней двери правый в сборе
3			+	21920-8212151-00		(01)	1	Молдинг задней двери левый в сборе
4			+	8450000703			1	Орнамент задка левый
5			+	21010-5605055-00			6	Шайба резиновая
6			+	21030-5325248-00			6	Болт крепления наклейки
7			+	00001-0041950-76			2	Шайба 4 пружинная
8			+	11180-5605055-00			2	Втулка дистанционного крепления заводского знака
9			+	21900-8212204-00			1	Орнамент задка
10			+	21920-8212170-00			1	Орнамент задка правый
11			+	00001-0038318-01			4	Гайка М5 с зубчатым буртиком
12			+	21920-8212526-00			1	Накладка двери задка

ФАРТУКИ

M422

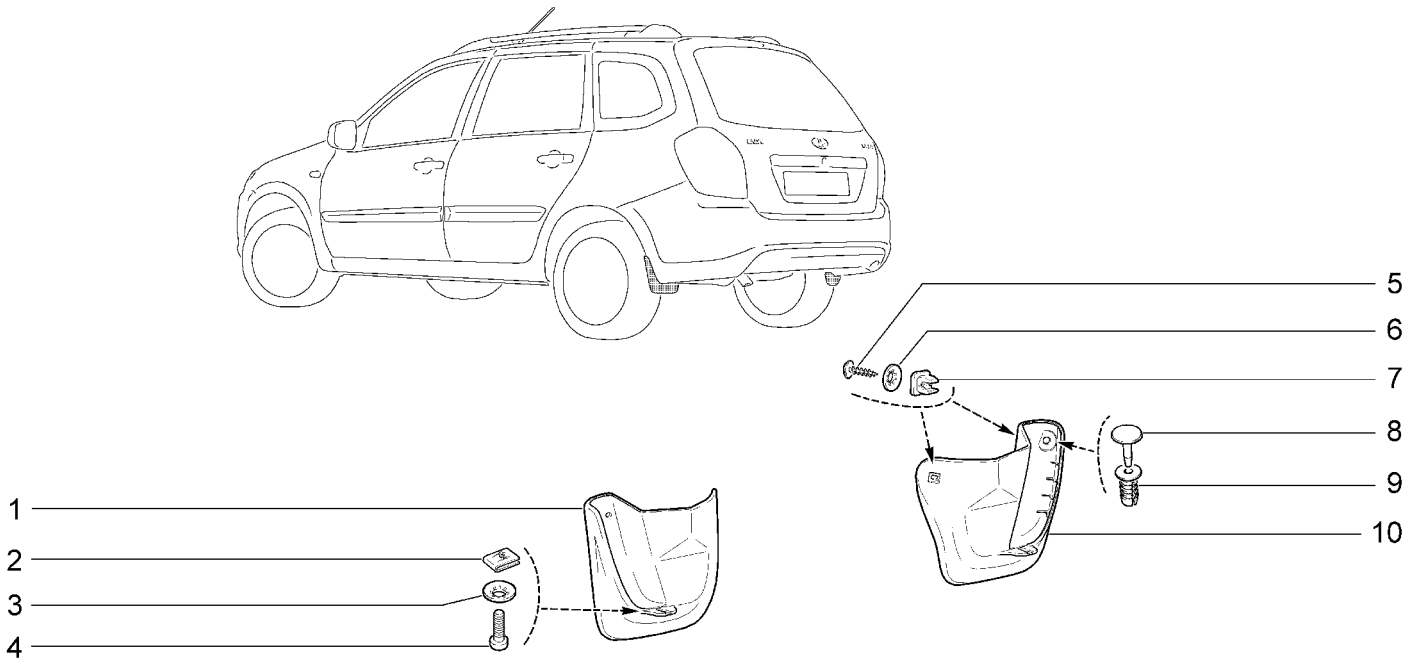

21941-40 21941-41		21942-42 21945-42		21947-42		Применяемость	Кол.	Наименование
№ поз.	№ извещ. об изм	Дата выпуска изв	Вкл. в з/ч	Номер детали	Вариант			
1			+	21900-8404413-00			1	Фартук задний левый
2			+	21010-8109143-00			2	Гайка пружинная
3			+	00001-0025984-71			2	Шайба 8 стопорная
4			+	21080-8109142-00			2	Винт
5			+	11180-8212786-00			4	Винт
6			+	00001-0025995-73			4	Шайба 6 стопорная
7			+	21010-2808020-00			4	Втулка
8			+	21080-5402271-00			2	Фиксатор держателя
9			+	21080-5402270-00			2	Держатель обивки
10			+	21900-8404412-00			1	Фартук задний правый

ФАРТУКИ

M423

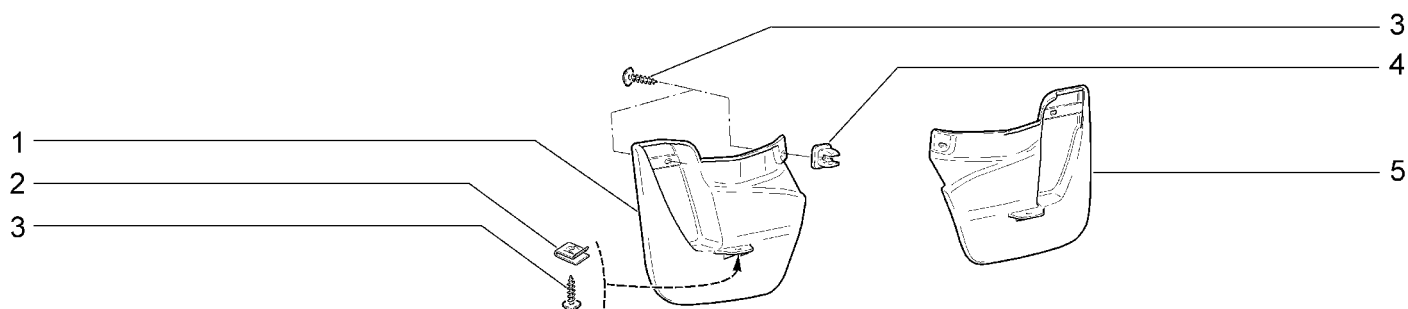
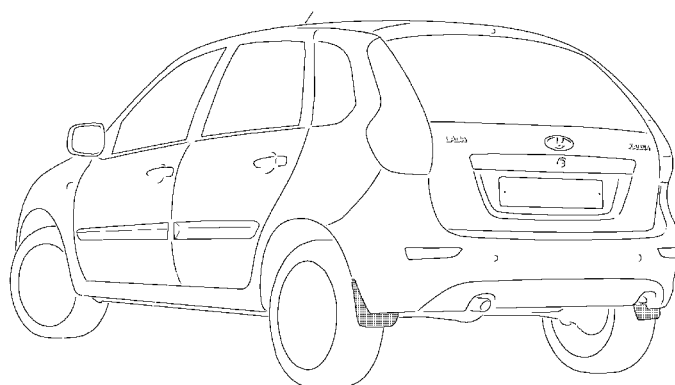

21921-40 21921-41		21922-41 21922-42		21925-42 21927-42		Применяемость	Кол.	Наименование
№ поз.	№ извещ. об изм	Дата выпуска изв	Вкл. в з/ч	Номер детали	Вари ант			
1			+	21920-8404413-00			1	Фартук задний левый
2			+	21010-8109137-00			2	Гайка пружинная
3			+	11180-8212786-00			6	Винт
4			+	21010-2808020-00			2	Втулка
5			+	21920-8404412-00			1	Фартук задний правый

НАКЛАДКИ ОБЛИЦОВОЧНЫЕ ВЕТРОВОГО ОКНА

M425

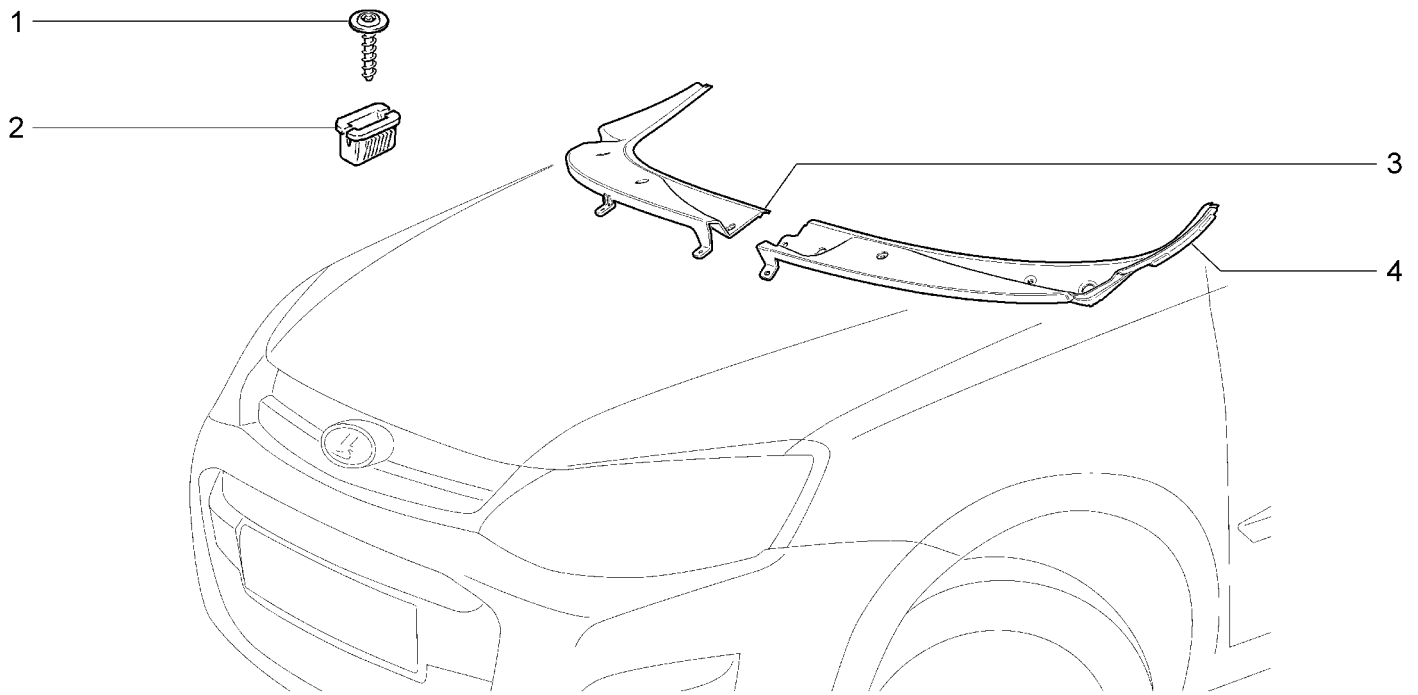

21921-40 21921-41		21922-41 21922-42		21925-42 21927-42		21941-40 21941-41		21942-42 21945-42		21947-42	
№ поз.	№ извещ. об изм	Дата выпуска изв	Вкл. в з/ч	Номер детали	Вариант	Применяемость	Кол.	Наименование			
1			+	11180-8212786-00			7	Винт крепления накладки			
2			+	11180-8212778-00	~		7	Втулка крепления накладки			
2			+	11180-8212778-01	~		7	Втулка крепления накладки			
3			+	21900-8212734-00			1	Накладка рамы ветрового окна правая			
4			+	21900-8212735-00			1	Накладка рамы ветрового окна левая			

БАМПЕР ПЕРЕДНИЙ

M430

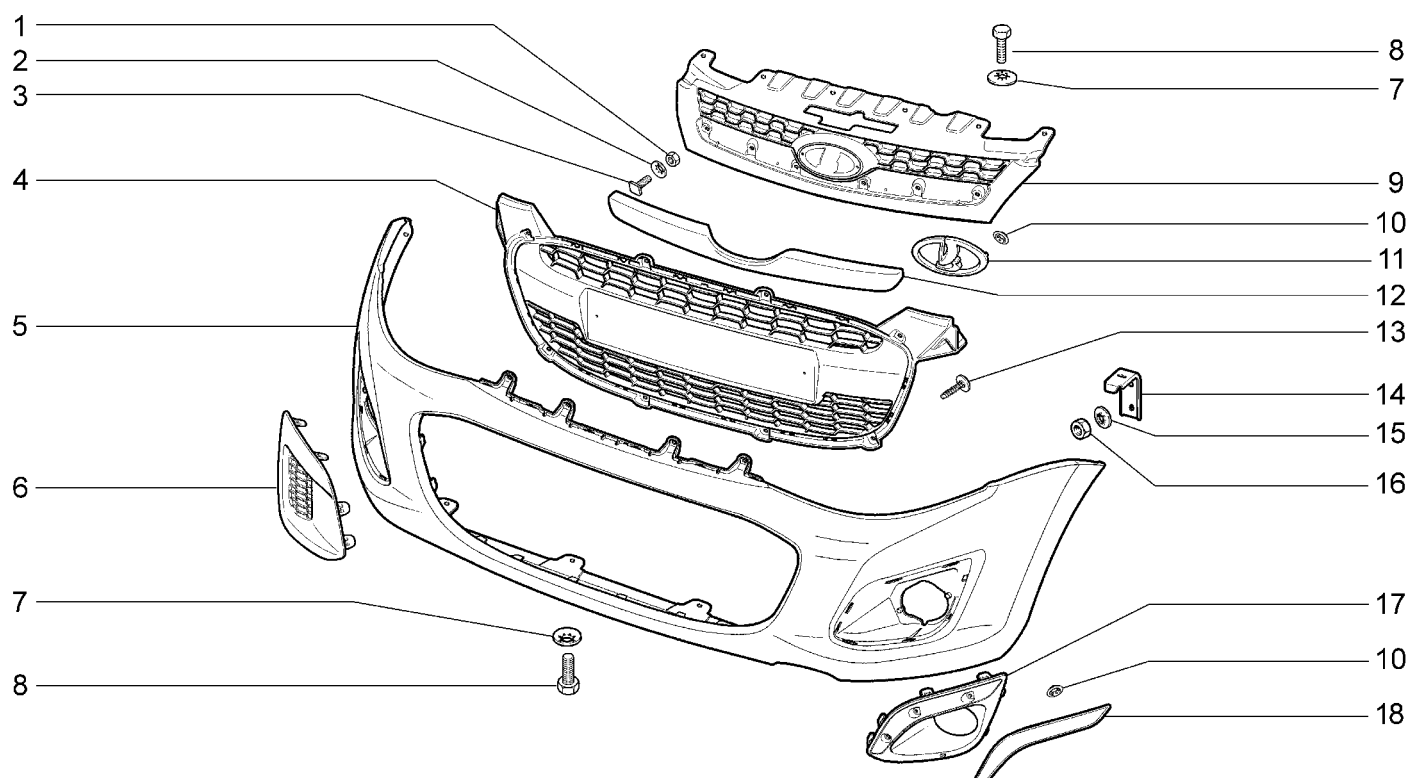

21921-40(01)		21922-41(01)		21925-42(02)		21941-40(01)		21942-42(02)		21947-42(02)	
21921-41(02)		21922-42(02)		21927-42(02)		21941-41(01)		21945-42(02)			
№ поз.	№ извещ. об изм.	Дата выпуска изв.	Вкл. в з/ч	Номер детали	Вари ант	Применяемость	Кол.	Наименование			
1			+	00001-0058964-11			6	Гайка М5			
2			+	00001-0025991-71			6	Шайба 5 стопорная			
3			+	21070-8402108-00			6	Болт			
4			+	21920-2803057-00			1	Решетка бампера нижняя			
5			+	21920-2803015-01			1	Бампер передний для запчастей			
6			+	21920-2803102-00		(01)	1	Заглушка переднего бампера правая			
6			+	21920-2803103-00		(01)	1	Заглушка переднего бампера левая			
7			+	00001-0025995-71			9	Шайба 6 стопорная			
8			+	00001-0009022-21			9	Болт М6х16			
9			+	21920-2803056-00			1	Решетка бампера верхняя			
10			+	00001-0041950-76		(01)	2	Шайба 4 пружинная			
10			+	00001-0041950-76		(02)	8	Шайба 4 пружинная			
11			+	21900-8212204-00			1	Орнамент задка			
12			+	21920-2803052-00			1	Накладка переднего бампера			
13			+	11180-8212786-00			12	Винт крепления накладки			
14			+	21920-2803019-00			2	Кронштейн переднего бампера			
15			+	00001-0025984-71			4	Шайба 8 стопорная			
16			+	00001-0061008-11			4	Гайка М8			
17			+	21920-2803196-00		(02)	1	Облицовка переднего бампера под противотуманную фару правая			
17			+	21920-2803197-00		(02)	1	Облицовка переднего бампера под противотуманную фару левая			
18			+	21920-2803082-00		(02)	1	Накладка облицовки переднего бампера правая			
18			+	21920-2803083-00		(02)	1	Накладка облицовки переднего бампера левая			

БАМПЕР ЗАДНИЙ

M440

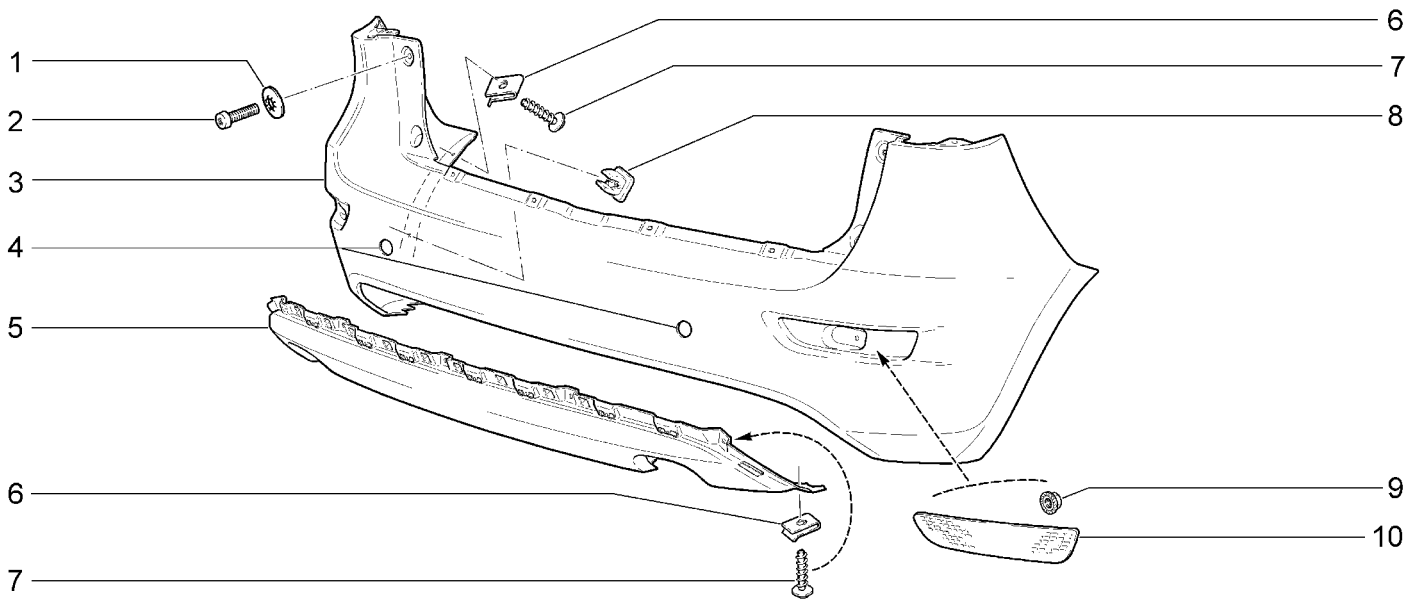

21921-40 21921-41		21922-41 21922-42(01)		21925-42 21927-42(01)		Применяемость	Кол.	Наименование
№ поз.	№ извещ. об изм	Дата выпуска изв	Вкл. в з/ч	Номер детали	Вариант			
1			+	00001-0025995-71			10	Шайба 6
2			+	00001-0032764-01			10	Болт М6х16
3			+	21920-2804015-00			1	Бампер задний
3			+	21920-2804015-01			1	Бампер задний для запчастей
4			+	21920-2804015-10		(01-11,12)	1	Бампер задний
4			+	21920-2804015-11		(01-11,12)	1	Бампер задний для запчастей
5			+	21920-2804062-00			1	Накладка заднего бампера
6			+	21010-8109137-00			4	Гайка пружинная
7			+	11180-8212786-00			9	Винт
8			+	21010-2808020-00			2	Втулка
9			+	00001-0038318-01			2	Гайка М5
10			+	21920-3716138-00			1	Световозвращатель правый
10			+	21920-3716139-00			1	Световозвращатель левый

БАМПЕР ЗАДНИЙ

M441

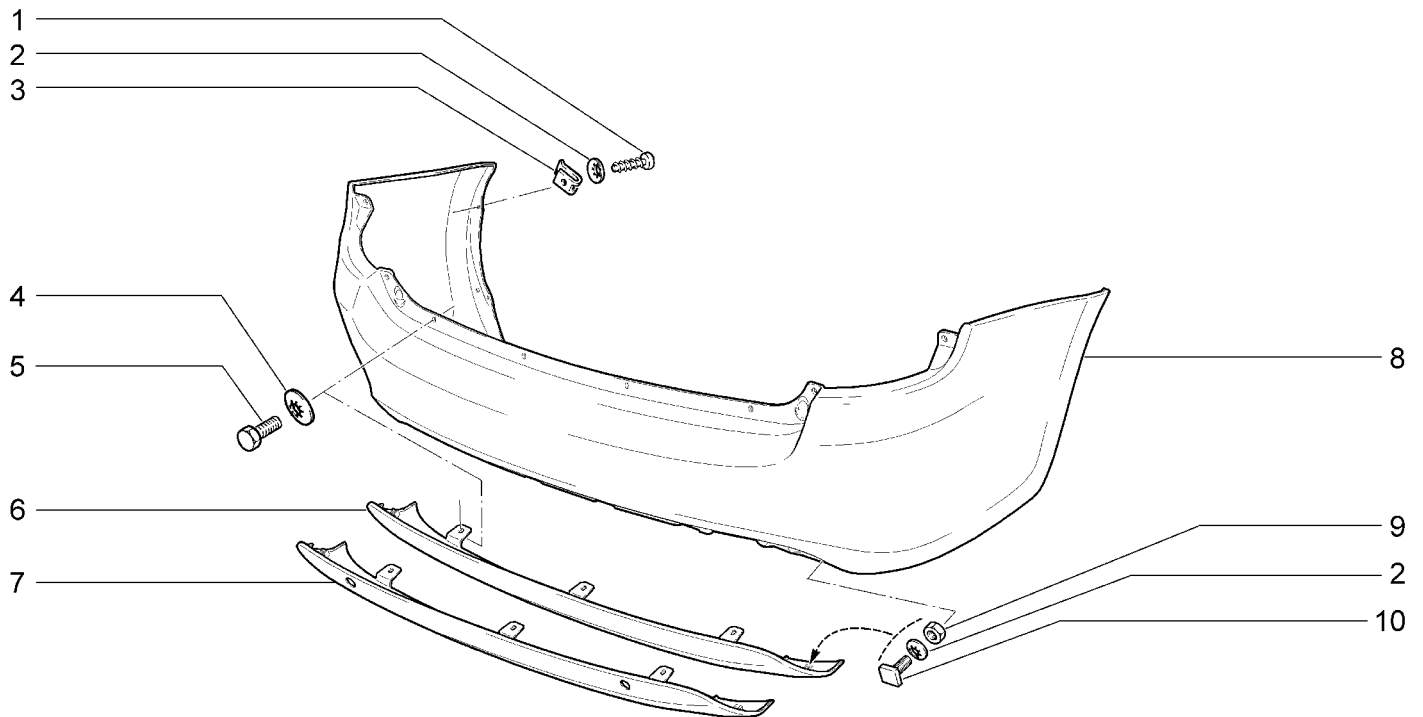

21941-40 21941-41		21942-42 21945-42		21927-42(01)				
№ поз.	№ извещ. об изм.	Дата выпуска изв.	Вкл. в з/ч	Номер детали	Вариант	Применяемость	Кол.	Наименование
1			+	00001-0076711-01			2	Винт 4,9x12,7 самонарезающий
2			+	00001-0025991-71			10	Шайба 5 стопорная
3			+	00001-0041897-71			2	Гайка 10 фланцевая
4			+	00001-0025995-71			11	Шайба 6 стопорная
5			+	00001-0009022-21			11	Болт М6x16
6			+	21940-2804062-00			1	Накладка заднего бампера
7			+	21940-2804062-10		(01-11,12)	1	Накладка заднего бампера
8			+	21940-2804015-01			1	Бампер задний для запчастей
9			+	00001-0058964-11			8	Гайка М5
10			+	21070-8402108-00			8	Болт

ИНСТРУМЕНТ ШОФЕРСКИЙ И СЕТКА БАГАЖНИКА

Y100

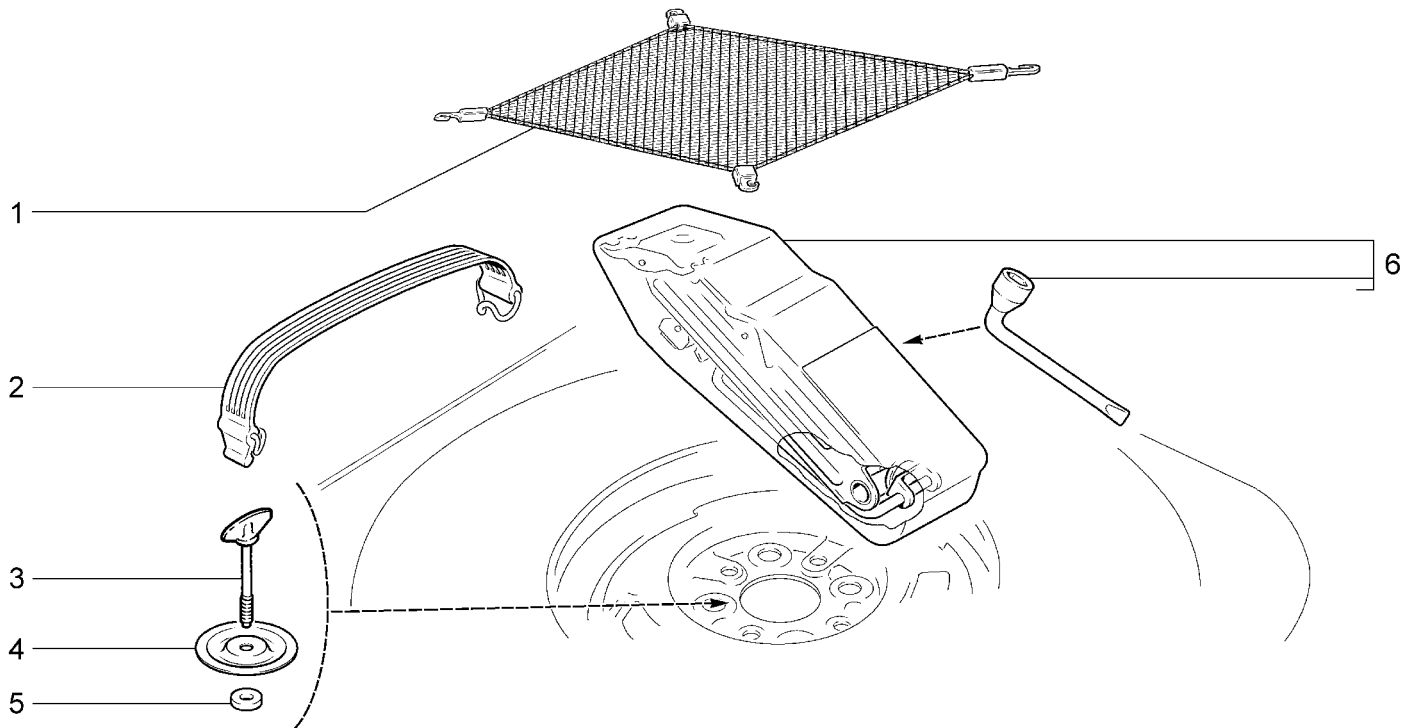

21921-40 21921-41		21922-41 21922-42(02)		21925-42(01) 21927-42(01)		21941-40 21941-41		21942-42(02) 21945-42(02)		21947-42(02)	
№ поз.	№ извещ. об изм.	Дата выпуска изв.	Вкл. в з/ч	Номер детали	Вари ант	Применяемость	Кол.	Наименование			
1			+	21920-3921010-00		(01)	1	Сетка багажная			
1			+	21940-3921010-00		(02)	1	Сетка багажная			
2			+	11190-3901450-00			1	Ремень крепления инструмента водителя			
3			+	21100-3105042-00			1	Винт крепления запасного колеса			
4			+	11180-3105062-10			1	Диск крепления запасного колеса			
5			+	21020-3105064-00			1	Кольцо			
6			+	21700-3913200-00	~		1	Домкрат и ключ с чехлом в сборе			
6			+	21700-3913200-01	~		1	Домкрат и ключ с чехлом в сборе			

СХЕМА УСТАНОВКИ ЗАГЛУШЕК

Z100

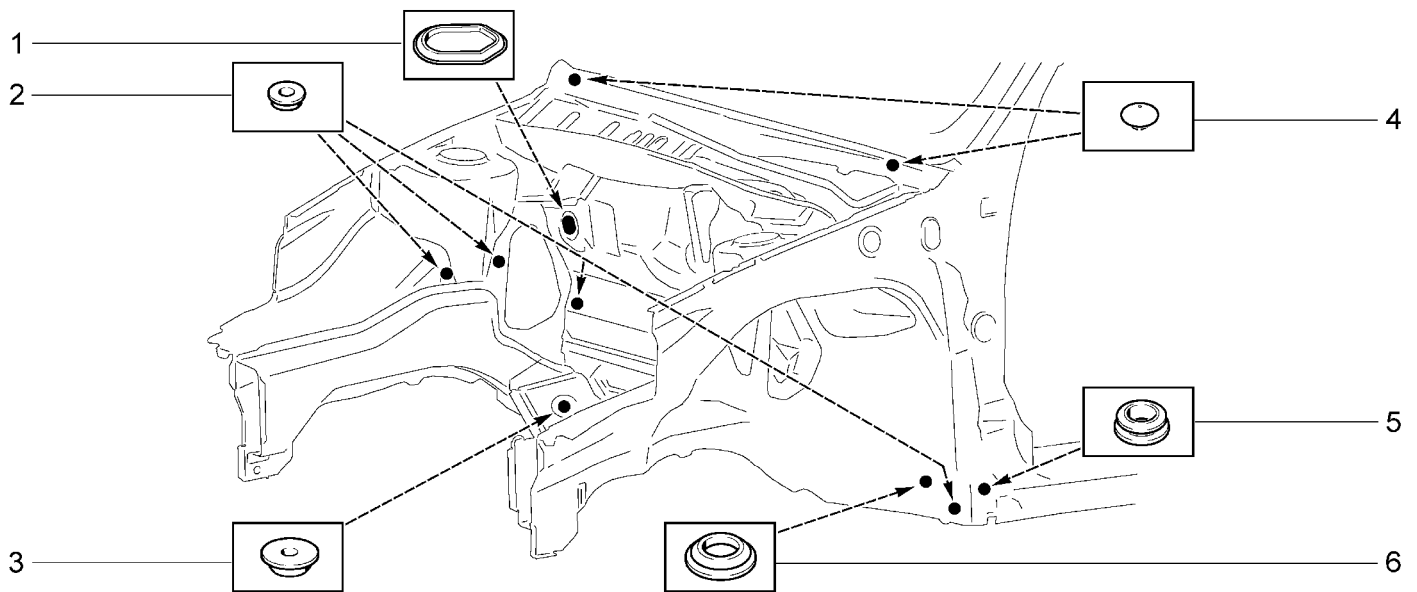

21921-40 21921-41(01)		21922-41(02) 21922-42(02)		21925-42(02) 21927-42(02)		21941-40 21941-41(01)		21942-42(02) 21945-42(02)		21947-42(02)	
№ поз.	№ извещ. об изм	Дата выпуска изв	Вкл. в з/ч	Номер детали	Вари ант	Применяемость	Кол.	Наименование			
1			+	11180-8120386-01		(01-11)(02)	1	Заглушка			
2			+	21080-5112092-01			5	Заглушка			
3			+	21010-5002092-00			2	Заглушка			
4			+	21100-5007091-00			2	Заглушка			
5			+	21080-5112090-00			2	Заглушка			
6			+	21080-8403276-00			2	Заглушка			

СХЕМА УСТАНОВКИ ЗАГЛУШЕК

Z101

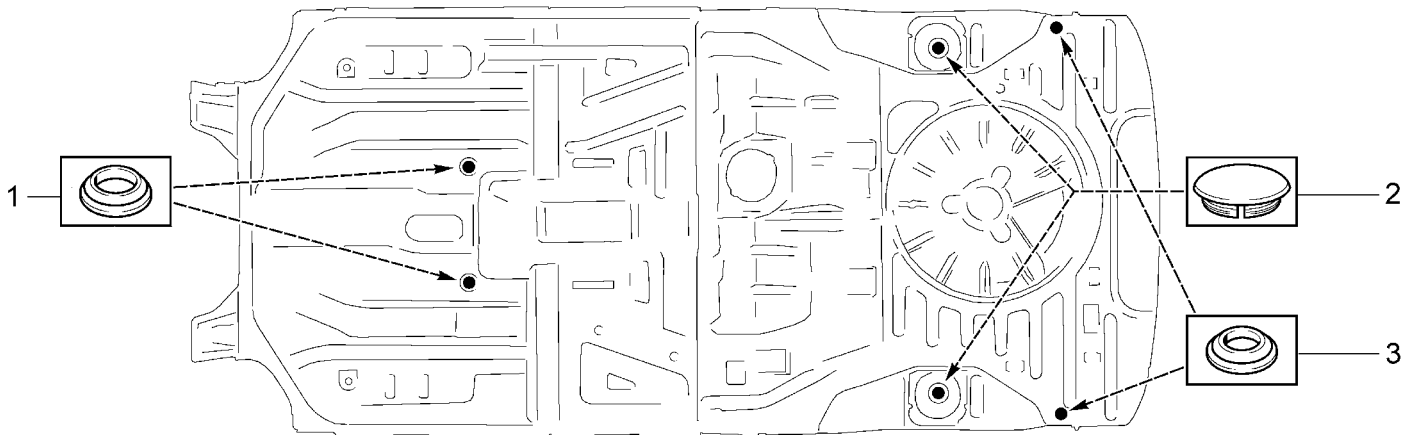

21921-40(01) 21921-41(02)		21922-41(03) 21922-42(03)		21925-42(03) 21927-42(03)		21941-40(04) 21941-41(05)		21942-42(05) 21945-42(05)		21947-42(05)	
№ поз.	№ извещ. об изм.	Дата выпуска изв.	Вкл. в з/ч	Номер детали	Вари ант	Применяемость	Кол.	Наименование			
1			+	21010-5007090-00		(02-11)(03)(04)(05)	2	Заглушка			
2			+	21080-5112094-00		(01)(02)(03)(05)	2	Заглушка			
3			+	21080-8403276-00		(04)(05)	2	Заглушка			
3			+	21080-8403276-00		(01)(02)(03)	4	Заглушка			

СХЕМА УСТАНОВКИ ЗАГЛУШЕК

Z102

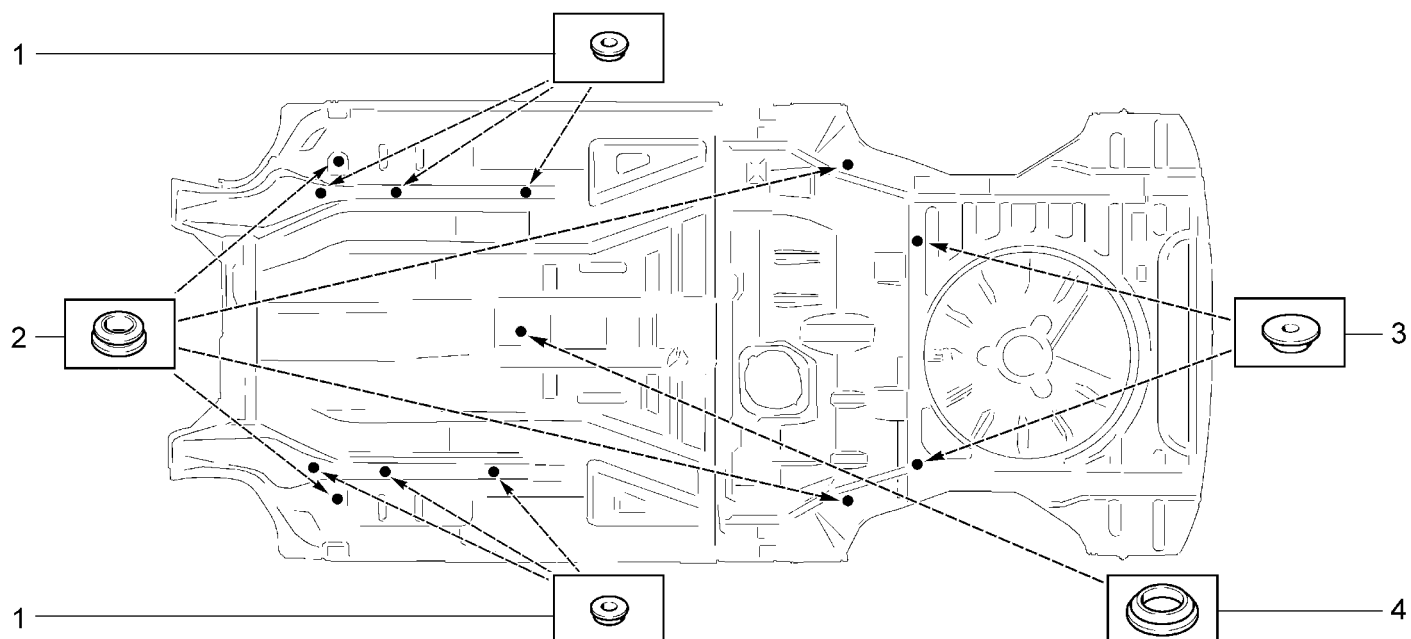

21921-40(01)		21922-41(03)		21925-42(03)		21941-40(01)		21942-42(03)		21947-42(03)	
21921-41(02)		21922-42(03)		21927-42(03)		21941-41(02)		21945-42(03)			
№ поз.	№ извещ. об изм	Дата выпуска изв	Вкл. в з/ч	Номер детали	Вари ант	Применяемость	Кол.	Наименование			
1			+	21080-5112092-01			7	Заглушка			
1			+	21080-5112092-01		(02-11)(03)	8	Заглушка			
2			+	21080-5112090-00			4	Заглушка			
3			+	21010-5007092-00		(01)(02-10)	2	Заглушка			
4			+	21100-5007090-00			1	Заглушка			

ТАБЛИЦЫ НОРМАЛЕЙ

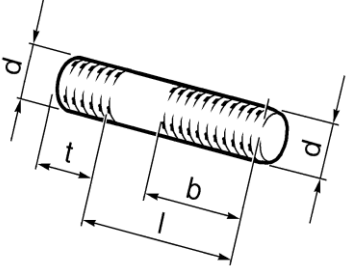
Шпилька	№	mm			
		d	t	l	b
	00001-0015001-21	M6	9	14	11,0
	00001-0015003-21	M6	9	18	15,0
	00001-0035168-30	M8	12	20	16,1
	00001-0035170-21	M8	12	25	22,0
	00001-0035410-21	M6	12	18	15,0
	00001-0035435-21	M8	16	25	22,0
	00001-0035437-21	M8	16	35	24,1
	00001-0035441-21	M8	16	55	24,1
	00001-0035446-21	M8	16	80	24,1
	00001-0035461-21	M10x1,25	20	20	17,0
	00001-0035464-21	M10x1,25	20	28	25,0
	00001-0035529-21	M12x1,25	27,1	55	32,1

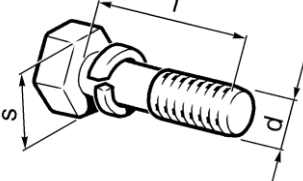
Болт с пружинной шайбой	№	mm		
		d	l	s
	00001-0038241-21	M6	12	10
	00001-0038242-21	M6	14	10
	00001-0038246-11	M6	25	10
	00001-0038256-21	M8	16	13
	00001-0038268-21	M8	45	13

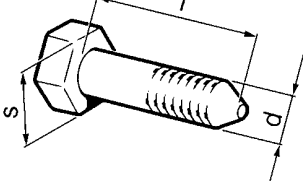
Болт с заостренным концом	№	mm		
		d	l	s
	00001-0061429-21	M12x1,25	80	19

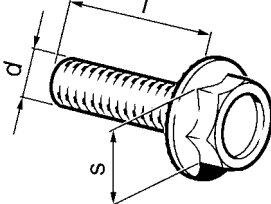
Болт с зубчатым буртиком	№	mm		
		d	l	s
	00001-0038331-21	M5	10	8
	00001-0038360-21	M6	12	10
	00001-0038364-21	M6	16	10
	00001-0038381-21	M8	20	13

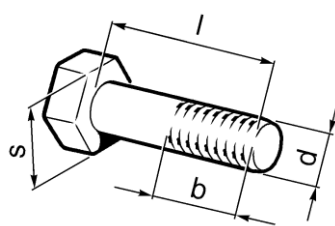
Болт с шестигранной головкой	№	mm			
		d	l	b	s
	00001-0009020-21	M6	12	12	10
	00001-0009021-21	M6	14	14	10
	00001-0009022-21	M6	16	16	10
	00001-0009024-21	M6	20	20	10
	00001-0009026-21	M6	25	20,5	10
	00001-0009028-21	M6	30	20,5	10
	00001-0009034-21	M6	45	20,5	10
	00001-0009778-21	M5	16	16	8
	00001-0012347-21	M10x1,25	45	29,1	17
	00001-0055404-33	M12x1,25	30	30	19
	00001-0055410-21	M12x1,25	60	33,1	19
	00001-0055412-21	M12x1,25	70	33,1	19
	00001-0055413-21	M12x1,25	75	33,1	19
	00001-0055415-21	M12x1,25	90	33,1	19
	00001-0058888-21	M10x1,25	70	29,1	17
	00001-0059705-21	M10x1,25	20	20	17
	00001-0059713-21	M10x1,25	75	28,1	17
	00001-0059716-21	M10x1,25	90	29,1	17
	00001-0060426-31	M8	35	17,1	13
	00001-0060431-21	M8	14	14	13
	00001-0060432-21	M8	16	16	13
	00001-0060433-21	M8	18	18	13
	00001-0060434-21	M8	20	20	13
	00001-0060436-21	M8	25	25	13
	00001-0060439-21	M8	35	25,1	13
	00001-0060444-21	M8	60	25,1	13

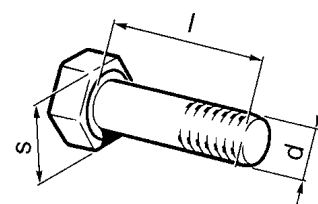
Болт самоконтращийся	№	mm		
		d	l	s
	00001-0042337-30	M10x1,25	35	17
	00001-0042343-30	M10x1,25	65	17

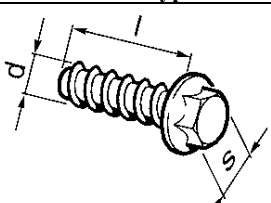
Винт самонарезающий с шестигранной головкой и буртиком	№	mm		
		d	l	s
	00001-0051873-01	5,6	16	8

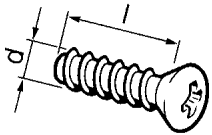
Винт самонарезающий с полупотайной головкой и крестообразным шлицем	№	mm	
		d	l
	00001-0076787-01	3,6	9,5
	00001-0076806-01	4,9	19,0

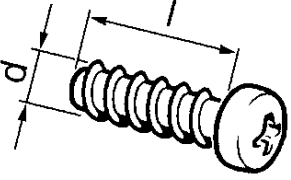
Винт самонарезающий с цилиндрической головкой и крестообразным шлицем	№	mm	
		d	l
	00001-0076690-01	3,6	9,5
	00001-0076701-01	4,3	12,7
	00001-0076702-07	4,3	15,9
	00001-0076703-07	4,3	19,0
	00001-0076705-01	4,3	25,4
	00001-0076706-01	4,3	31,8
	00001-0076710-01	4,9	9,5
	00001-0076711-01	4,9	12,7
	00001-0076712-01	4,9	15,9
	00001-0076713-01	4,9	19,0
	00001-0076724-01	5,6	22,2

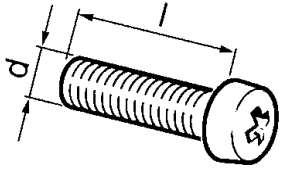
Винт с цилиндрической головкой и крестообразным шлицем	№	mm	
		d	l
	00001-0032742-01	M5	16
	00001-0032744-01	M5	20
	00001-0032759-01	M6	10
	00001-0032760-01	M6	12
	00001-0032762-01	M6	16
	00001-0032764-01	M6	20
	00001-0032766-01	M6	25
	00001-0032768-01	M6	30

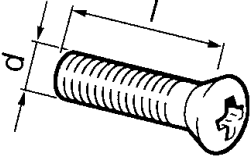
Винт с полупотайной головкой и крестообразным шлицем	№	mm	
		d	l
	00001-0033112-01	M5	20
	00001-0033127-01	M6	10

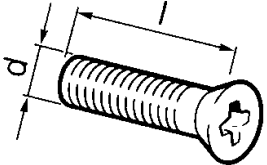
Винт с потайной головкой и крестообразным шлицем	№	mm	
		d	l
	00001-0033037-11	M8	25

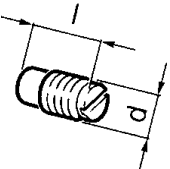
Винт установочный с цилиндрическим концом	№	mm	
		d	l
	00001-0037438-11	M4	6

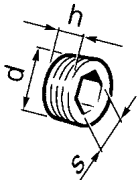
Пробка резьбовая коническая с шестигранным углублением	№	mm		
		d	D	s
	00001-0002696-50	16x1,5*	11	8

* Резьба коническая

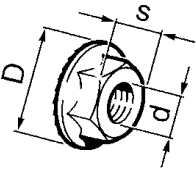
Гайка шестигранная с зубчатым буртиком	№	mm		
		d	D	s
	00001-0038318-01	M5	11,4	8
	00001-0038321-01	M6	16,7	10
	00001-0038322-01	M8	18,25	13

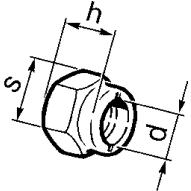
Гайка шестигранная самоконтрящаяся с нейлоновым кольцом	№	mm		
		d	h	s
	00001-0025742-11	M6	8,6	10
	00001-0025745-11	M10x1,25	13,8	17
	00001-0025749-21	M16x1,5	19,3	24
	00001-0061041-11	M8	11,9	13
	00001-0061050-11	M12x1,25	16,7	19
	00001-0061050-21	M12x1,25	15,8	19

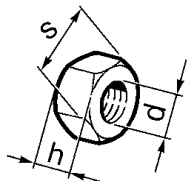
Гайка шестигранная	№	mm		
		d	h	s
	00001-0021647-11	M10x1,25	8	17
	00001-0058962-11	M6	5	10
	00001-0058964-11	M5	4	8
	00001-0061008-11	M8	6,5	13
	00001-0061015-21	M12x1,25	10	19

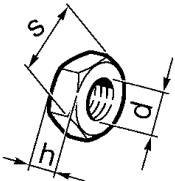
Гайка шестигранная низкая	№	mm		
		d	h	s
	00001-0007259-11	M6	4	10
	00001-0007912-11	M12x1,5	7	19
	00001-0007940-11	M4	3	7
	00001-0061023-11	M8	5	13

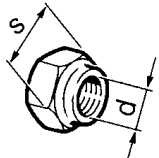
Гайка шестигранная с пояском для законтривания	№	mm	
		d	s
	00001-0040442-71	M20x1,5	30

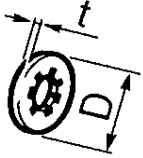
Шайба стопорная с внутренними зубьями	№	mm		
		d*	D	t
	00001-0026052-71	5	9,4	0,6
	00001-0026053-71	6	11,3	0,7
	00001-0026055-71	8	14,3	0,8

* Диаметр стержня

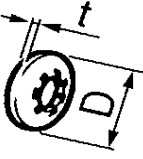
Шайба стопорная эластичная с внутренними зубьями	№	mm		
		d*	D	t
	00001-0025982-71	6	16	0,9
	00001-0025983-70	8	16	0,9
	00001-0025984-71	8	22	1,2
	00001-0025987-71	10	20	1,0
	00001-0025990-71	6	14	0,7
	00001-0025991-71	5	12	0,8
	00001-0025995-71	6	18	1,0

* Диаметр стержня

Шайба стопорная с наружными зубьями	№	d*, mm
	00001-0006154-71	6

* Диаметр стержня

Шайба стопорная с зубьями под винты с потайной и полупотайной головкой с углом 90°	№	d*, mm
	00001-0026068-71	6
	00001-0026069-70	8

* Диаметр стержня

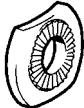
Шайба специальная	№	d*, mm
	00001-0011974-73	6

* Диаметр стержня

Шайба волнистая	№	mm	
		d*	D
	00001-0026014-73	10	21

* Диаметр стержня

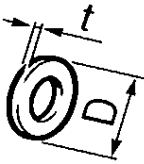
Шайба	№	mm		
		d*	D	t
	00001-0002800-60	14	20	1,5
	00001-0005193-01	5	10	1,0
	00001-0005194-01	6	12	1,5
	00001-0005196-01	8	17	2,0
	00001-0005200-01	12	22	3,0
	00001-0026241-01	5	22	0,8
	00001-0026297-01	10	19	3,0
	00001-0026386-01	10	18	2,0
	00001-0026397-01	6	11	1,0
	00001-0026406-01	6	25	2,0
	00001-0026437-01	6	18	1,5
	00001-0026444-01	6	15	1,0
	00001-0026467-01	8	20	2,0
	00001-0026468-01	10	25	2,0
	00001-0026469-01	12	28	3,0
	00001-0026470-01	8	25	2,5
	00002-0204136-01	8	20	3,0

* Диаметр стержня

Шайба пружинная	№	mm	
		d*	D
	00001-0041950-76	4	10

* Диаметр стержня

Шайба пружинная коническая	№	mm		
		d*	D	t
	00001-0011977-73	6	12	1,2
	00001-0011980-73	8	15	1,8
	00001-0011983-73	10	20	2,7

* Диаметр стержня

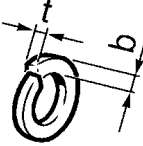
Шайба пружинная	№	mm		
		d*	b	t
	00001-0005164-70	6	2,5	1,8
	00001-0005166-70	8	3,0	2,2
	00001-0005168-70	10	3,0	2,5
	00001-0005170-70	12	4,0	3,0

* Диаметр стержня

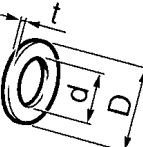
Прокладка	№	mm		
		d	D	t
	00001-0002844-60	10,2	16	1,5

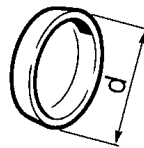
Заглушка чашечная	№	d, mm
	00001-0043282-01	10
	00001-0043291-01	30
	00001-0043292-01	36

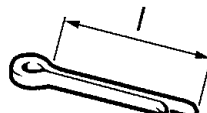
Шплинт разводной	№	mm	
		d*	l
	00001-0007343-01	2	20
	00001-0007346-01	3	30

* Диаметр отверстия

Кольцо стопорное наружное	№	d*, mm
	00001-0010664-76	16

* Диаметр вала

Скоба для винтов самонарезающих	№
	00001-0041897-76

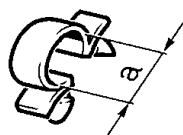
Скоба для проводов	№	a, mm
	00001-0045694-80	10,0
	00001-0045696-80	12,5
	00001-0045699-80	16,0
	00001-0045701-80	20,0

Скоба стопорная	№	d*, mm
	00001-0010640-76	8

* Диаметр вала

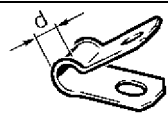
Скоба закрытая	№	d*, mm
	00001-0004181-01	6

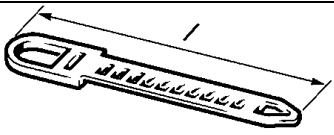
Хомут	№	l, mm
	00001-0045676-80	84,5
	00001-0045677-80	126,5

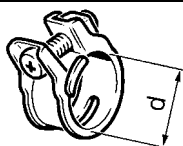
Хомут для резиновых шлангов	№	d, mm
	00001-0001685-90	12
	00001-0001689-90	22

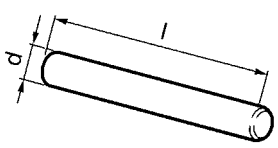
Штифт цилиндрический	№	mm	
		d	l
	00001-0003260-10	8	70

Штифт	№	mm	
		d	l
	00001-0041660-70	5	22

АРМАТУРА ЖГУТОВ ПРОВОДОВ

ХОМУТЫ

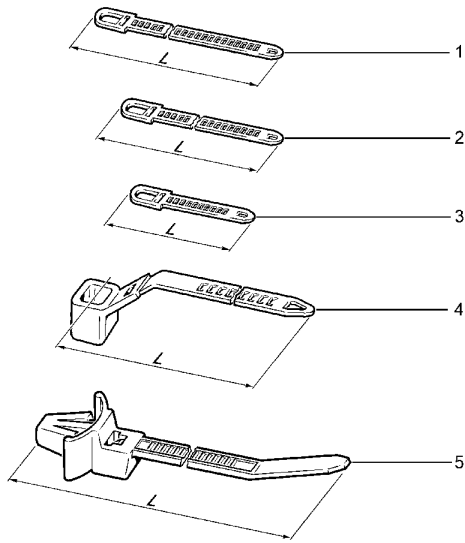

Поз.	№ детали	L, мм
1	21100-3724308-00	220
2	00001-0045677-80	126,5
3	00001-0045676-80	84,5
4	21230-3724321-00	228
5	21230-3724308-00	150

СКОБА

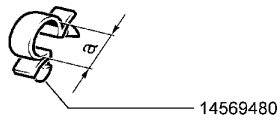

КОЛПАК ЗАЩИТНЫЙ

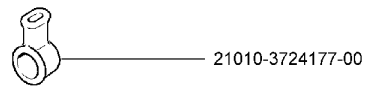

УПЛОТНИТЕЛИ

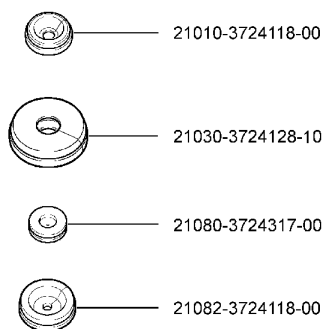

ТРУБКИ

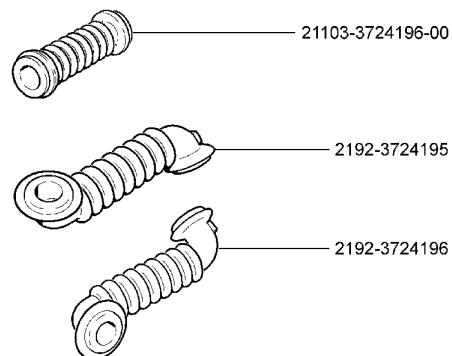

САЛЬНИКИ

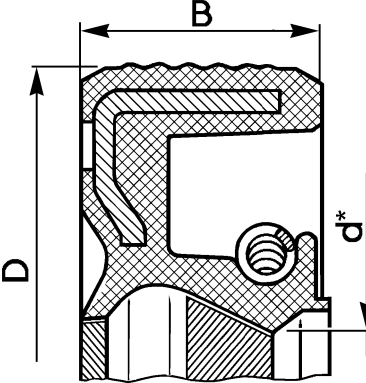
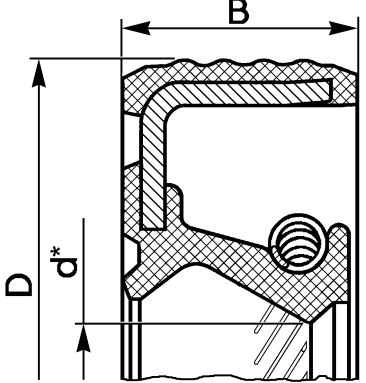
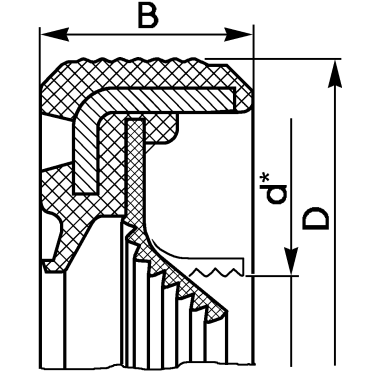
Обозначение	Размеры, мм	Эскиз	Место установки на автомобиле	Кол.
1	2	3	4	5
<p>21080-1005034-00 21080-1005034-01</p>	<p>d*=28 D=42 B=7</p>		<p>Передний конец коленчатого и распределительного валов</p>	<p>2 (3)</p>
<p>21080-1005034-03</p>	<p>d*=28 D=42 B=7</p>		<p>Передний конец коленчатого и распределительного валов</p>	<p>2 (3)</p>
<p>21080-1005040-00</p>	<p>d*=28 D=42 B=7</p>		<p>Передний конец коленчатого и распределительного валов</p>	<p>2 (3)</p>

* - диаметр вала

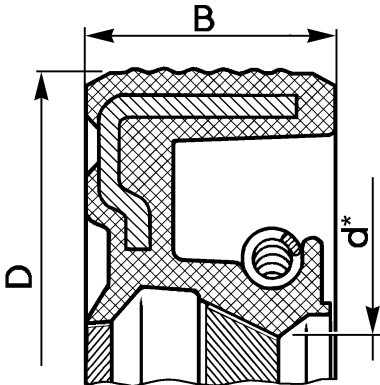
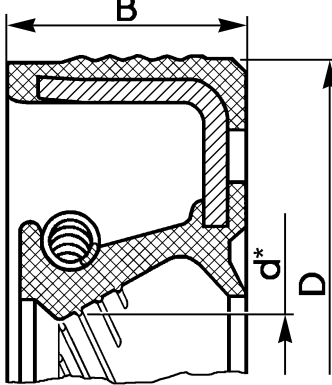
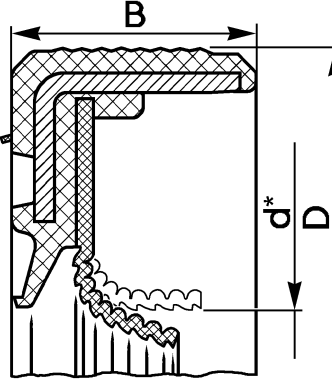
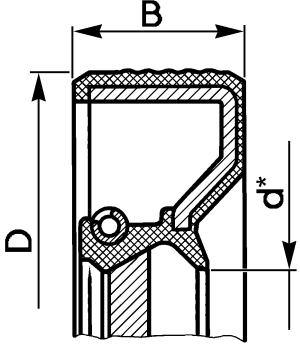
1	2	3	4	5
<p>21080-1005160-00 21080-1005160-01</p>	<p>$d^*=80$ $D=100$ $B=10$</p>		<p>Задний конец коленчатого вала</p>	<p>1</p>
<p>21080-1005160-02 21080-1005160-03</p>	<p>$d^*=80$ $D=100$ $B=10$</p>		<p>Задний конец коленчатого вала</p>	<p>1</p>
<p>21100-1005162-00</p>	<p>$d^*=80$ $D=100$ $B=10$</p>		<p>Задний конец коленчатого вала</p>	<p>1</p>
<p>21100-1701043-12</p>	<p>$d^*=25$ $D=45$ $B=9$</p>		<p>Вал первичный коробки передач</p>	<p>1</p>

* - диаметр вала

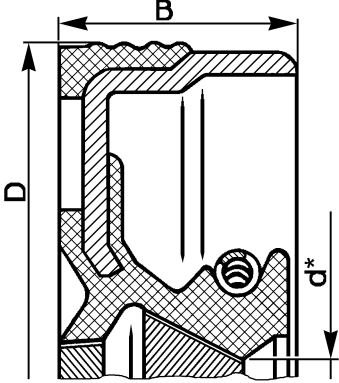
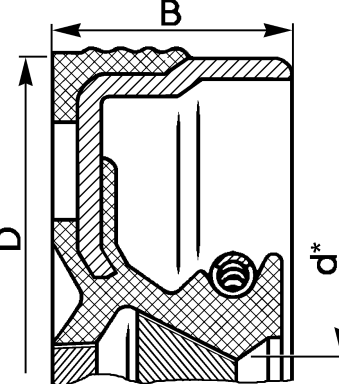
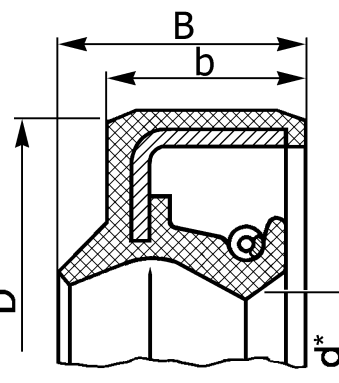
1	2	3	4	5
<p>21100-2301034-00 21100-2301034-01</p>	<p>$d^*=35$ $D=57$ $B=9$</p>		<p>Наружный шарнир правого привода передних колес</p>	<p>1</p>
<p>21100-2301035-00 21100-2301035-01</p>	<p>$d^*=35$ $D=57$ $B=9$</p>		<p>Наружный шарнир левого привода передних колес</p>	<p>1</p>
<p>21100-3401024-00</p>	<p>$d^*=17$ $D=28$ $B=8$ $b=7$</p>		<p>Шестерня рулевого механизма</p>	<p>1</p>

* - диаметр вала

СХЕМА РАСПОЛОЖЕНИЯ ПОДШИПНИКОВ КАЧЕНИЯ

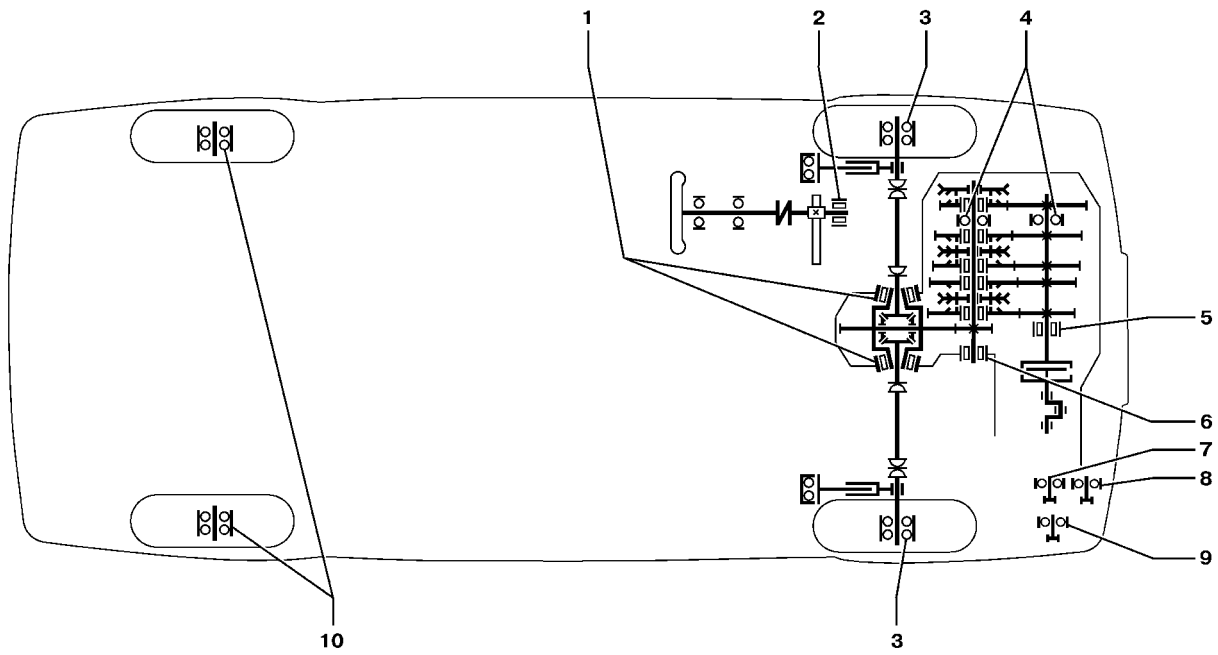

ПОДШИПНИКИ

№ по схеме	Обозначение	Эскиз	Место установки на автомобиле	Кол.
1	2	3	4	5
1	<p><u>21080-2303036-01</u> 6У-7207АЕУ</p> <p><u>21080-2303036-02</u> 6У-7207АК1</p> <p><u>21080-2303036-03</u> 6У-7207АК</p>		Коробка дифференциала (опора правая и левая)	2
2	<p><u>21100-3401104-00</u> 1-СК152112Е</p> <p><u>21100-3401104-01</u> НК 1512 В</p>		Шестерня рулевого механизма	1
3	<p><u>11180-3103020-00</u> 6-256707А1КЕ12L19</p>		Ступицы передних колес	2
	<p><u>11180-3103020-02</u> 6-256707АЕК</p> <p><u>11180-3103020-03</u> 6-256707ЕК12</p>			

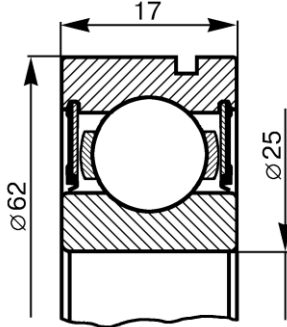
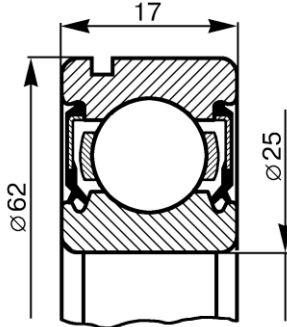
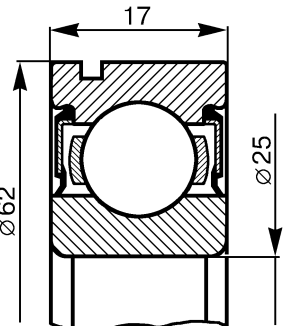
1	2	3	4	5
	<p><u>21703-1701033-00</u> 6305-2RS JEM</p>			
4	<p><u>21703-1701033-01</u> 6-750305AYШ2C17</p>		<p>Валы коробки передач (опора задняя)</p>	2
	<p><u>21703-1701033-03</u> 6-750305W54Ш2</p>			

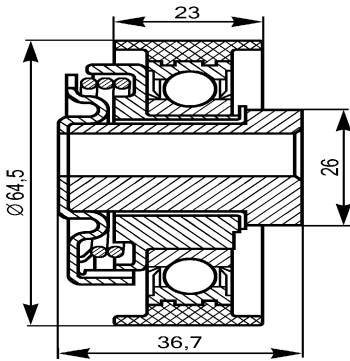
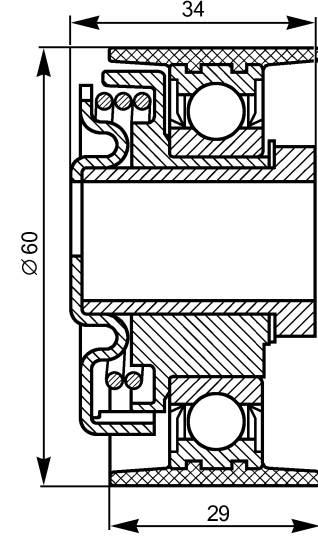
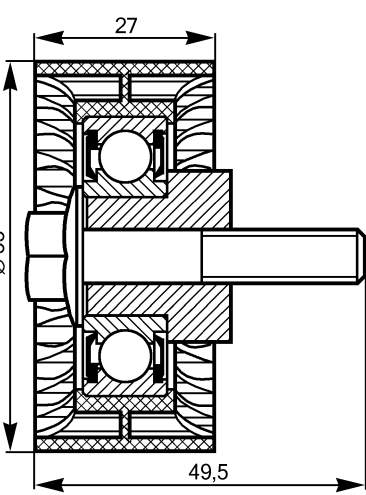
1	2	3	4	5
	21116-1006238-00		Механизм натяжения ремня (8-клапанный)	1
7	21126-1006238-00		Механизм натяжения ремня (16-клапанный)	1
8	21126-1006135			1

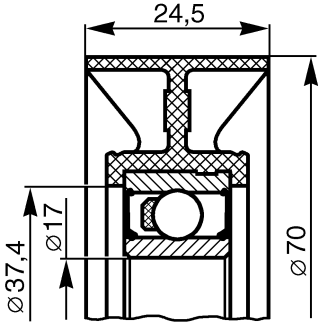
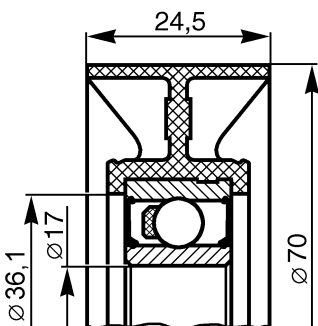
1	2	3	4	5
9	<p><u>21230-1041056-10</u> F-233152.05</p>		<p>Привод вспомогательных агрегатов</p>	1
	<p>21230-1041056-11</p>			

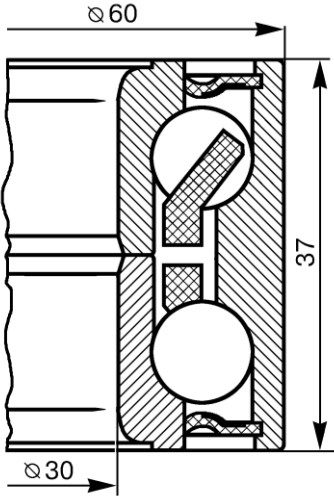
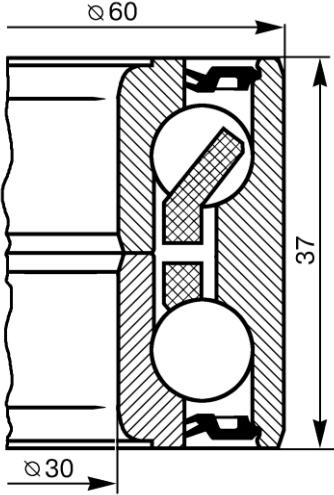
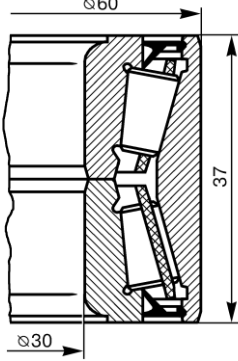
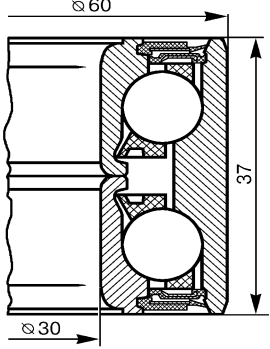
1	2	3	4	5
10	<p><u>21080-3104020-00</u> 6-256706E1C17</p>		Ступицы задних колес	2
	<p><u>21080-3104020-01</u> 6-256706E2C17</p>			
	<p><u>21080-3104020-02</u> 6Y-537906E1</p>			
	<p><u>21080-3104020-04</u> 6-256706E10L20</p>			

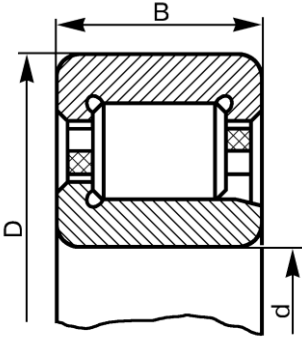
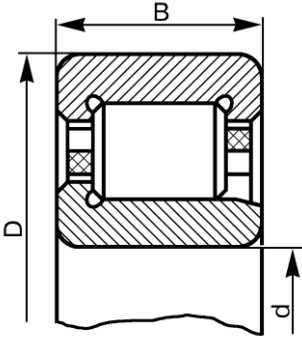
№ по схеме	Обозначение	Размеры мм	Эскиз	Место установки на автомобиле	Кол.
1	2	3	4	5	6
5	<u>21080-1701031-01</u> B66-42205AEM1Ш1 <u>21080-1701031-02</u> 6-42205A1EY1Ш1 <u>21080-1701031-03</u> 6-42205A1E1Y1Ш1 <u>21080-1701031-04</u> 6-42205A1E1Y1Ш1	D=52 d=25 B=15	 <p>The drawing shows a cross-section of a shaft with a diameter of d and an outer diameter of D. The width of the shaft is labeled as B. The shaft has a central hole and is shown with hatching to indicate its material.</p>	Вал первичный коробки передач (опора передняя)	1
6	<u>21080-1701180-01</u> 6-42305AEY1Ш1 <u>21080-1701180-02</u> 6-42305AE1Y1Ш1 <u>21080-1701180-03</u> B26-42305AEM1Ш1 <u>21080-1701180-04</u> 6-42305AE1Y1Ш1	D=62 d=25 B=17	 <p>The drawing shows a cross-section of a shaft with a diameter of d and an outer diameter of D. The width of the shaft is labeled as B. The shaft has a central hole and is shown with hatching to indicate its material.</p>	Вал вторичный коробки передач (опора передняя)	1

НОМЕРНОЙ УКАЗАТЕЛЬ

Номер детали	Индекс	№ позиции
00001-0001685-90	A500	2
00001-0001685-90	A501	4
00001-0001689-90	A500	14
00001-0001689-90	A501	17
00001-0002696-50	A610	14
00001-0002800-60	B301	7
00001-0002844-60	C210	9
00001-0003260-10	A200	8
00001-0004181-01	M200	24
00001-0005164-70	A101	6
00001-0005164-70	A102	6
00001-0005164-70	A221	4
00001-0005164-70	A430	4
00001-0005164-70	A500	7
00001-0005164-70	A501	10
00001-0005164-70	A600	10
00001-0005164-70	A601	5
00001-0005164-70	A610	23
00001-0005164-70	B150	11
00001-0005164-70	B200	9
00001-0005164-70	C160	6
00001-0005164-70	C220	1
00001-0005164-70	K120	2
00001-0005166-70	A010	5
00001-0005166-70	A011	5
00001-0005166-70	A200	15
00001-0005166-70	A420	18
00001-0005166-70	A421	16
00001-0005166-70	A430	11
00001-0005166-70	C130	1
00001-0005166-70	D100	10
00001-0005166-70	K130	3
00001-0005166-70	M100	9
00001-0005166-70	M101	11
00001-0005166-70	M102	11
00001-0005166-70	M103	12
00001-0005166-70	M135	2
00001-0005166-70	M136	2
00001-0005166-70	M240	25
00001-0005168-70	A010	16
00001-0005168-70	A011	12
00001-0005168-70	B301	5
00001-0005168-70	C200	5
00001-0005168-70	C220	4
00001-0005168-70	D210	2
00001-0005168-70	D220	5
00001-0005168-70	D300	8
00001-0005170-70	A010	2
00001-0005170-70	A011	2

Номер детали	Индекс	№ позиции
00001-0005170-70	B150	4
00001-0005170-70	B300	2
00001-0005170-70	D110	13
00001-0005170-70	D210	5
00001-0005170-70	D300	11
00001-0005170-70	M135	9
00001-0005170-70	M136	9
00001-0005193-01	K320	3
00001-0005193-01	K321	3
00001-0005193-01	K322	3
00001-0005194-01	A101	5
00001-0005194-01	A102	5
00001-0005194-01	D110	6
00001-0005194-01	E310	4
00001-0005194-01	K120	3
00001-0005194-01	M300	9
00001-0005194-01	M301	2
00001-0005194-01	M310	8
00001-0005196-01	A400	12
00001-0005196-01	A410	9
00001-0005196-01	A420	1
00001-0005196-01	A421	1
00001-0005196-01	C170	11
00001-0005196-01	D110	4
00001-0005196-01	D200	2
00001-0005196-01	D220	2
00001-0005196-01	K130	4
00001-0005196-01	M240	24
00001-0005200-01	A010	1
00001-0005200-01	A011	1
00001-0005200-01	A430	2
00001-0006154-71	E400	7
00001-0007259-11	A100	25
00001-0007343-01	C230	11
00001-0007343-01	C231	12
00001-0007346-01	D120	2
00001-0007912-11	K301	16
00001-0007940-11	A200	2
00001-0009020-21	A101	19
00001-0009020-21	A102	20
00001-0009020-21	A400	3
00001-0009020-21	E181	7
00001-0009021-21	A100	6
00001-0009021-21	A110	10
00001-0009021-21	A200	7
00001-0009021-21	A221	3
00001-0009021-21	B150	10

Номер детали	Индекс	№ позиции
00001-0009021-21	K121	4
00001-0009021-21	M261	16
00001-0009022-21	A101	7
00001-0009022-21	A102	7
00001-0009022-21	A140	22
00001-0009022-21	A320	4
00001-0009022-21	A321	4
00001-0009022-21	A322	4
00001-0009022-21	M410	18
00001-0009022-21	M430	8
00001-0009022-21	M441	5
00001-0009024-21	A111	9
00001-0009024-21	A141	15
00001-0009024-21	A500	6
00001-0009024-21	A501	9
00001-0009024-21	A610	24
00001-0009024-21	E300	3
00001-0009026-21	K360	10
00001-0009028-21	A100	5
00001-0009034-21	A111	10
00001-0009034-21	E181	2
00001-0009778-21	A501	23
00001-0010640-76	B110	15
00001-0010640-76	C100	1
00001-0010640-76	C101	3
00001-0010640-76	C170	5
00001-0010664-76	B410	12
00001-0011974-73	A110	9
00001-0011974-73	A411	6
00001-0011974-73	A412	6
00001-0011977-73	A100	4
00001-0011977-73	A111	8
00001-0011977-73	A140	13
00001-0011977-73	A141	7
00001-0011977-73	A240	12
00001-0011977-73	A241	10
00001-0011977-73	A321	10
00001-0011977-73	A322	10
00001-0011977-73	A400	4
00001-0011977-73	K120	11
00001-0011977-73	K121	5
00001-0011980-73	A146	2
00001-0011980-73	A610	16
00001-0011980-73	K120	7
00001-0011983-73	A012	8
00001-0011983-73	A013	8
00001-0011983-73	A014	8
00001-0011983-73	B300	8
00001-0012347-21	B300	7

Номер детали	Индекс	№ позиции
00001-0015001-21	B150	15
00001-0015003-21	A140	15
00001-0021647-11	D220	4
00001-0021647-11	D300	9
00001-0021647-11	M136	16
00001-0021647-21	A140	11
00001-0021647-21	A400	8
00001-0025742-11	D110	7
00001-0025745-11	D300	1
00001-0025749-21	D210	10
00001-0025982-71	M395	3
00001-0025982-71	M396	3
00001-0025982-71	M420	12
00001-0025983-70	E400	3
00001-0025983-71	M261	17
00001-0025983-71	M390	17
00001-0025983-71	M391	12
00001-0025984-70	M190	10
00001-0025984-71	M200	3
00001-0025984-71	M422	3
00001-0025984-71	M430	15
00001-0025987-71	M136	17
00001-0025990-71	A200	5
00001-0025990-71	A501	29
00001-0025990-71	E100	18
00001-0025990-71	M180	18
00001-0025990-71	M260	8
00001-0025990-71	M261	9
00001-0025990-71	M410	9
00001-0025990-71	M411	9
00001-0025991-70	K360	6
00001-0025991-71	E100	7
00001-0025991-71	M180	10
00001-0025991-71	M430	2
00001-0025991-71	M441	2
00001-0025991-77	K306	9
00001-0025991-77	M300	13
00001-0025991-77	M301	10
00001-0025995-71	E140	2
00001-0025995-71	M430	7
00001-0025995-71	M440	1
00001-0025995-71	M441	4
00001-0025995-73	M422	6
00001-0026014-73	A140	10
00001-0026052-71	A501	22
00001-0026052-71	M200	22
00001-0026053-71	A220	5
00001-0026053-71	A221	11
00001-0026053-71	C170	16

Номер детали	Индекс	№ позиции
00001-0026053-71	K100	6
00001-0026053-71	K360	11
00001-0026053-71	M100	15
00001-0026053-71	M101	17
00001-0026053-71	M102	19
00001-0026053-71	M103	18
00001-0026053-71	M135	5
00001-0026053-71	M136	5
00001-0026053-71	M200	15
00001-0026053-71	M325	7
00001-0026053-71	M330	5
00001-0026053-71	M335	7
00001-0026053-71	M360	2
00001-0026053-71	M370	6
00001-0026053-71	M371	2
00001-0026055-71	K300	5
00001-0026055-71	K301	5
00001-0026055-71	M100	13
00001-0026055-71	M101	15
00001-0026055-71	M102	15
00001-0026055-71	M103	16
00001-0026055-71	M306	4
00001-0026068-71	M320	13
00001-0026068-71	M325	10
00001-0026069-70	B210	9
00001-0026241-01	M330	3
00001-0026241-01	M335	5
00001-0026297-01	D300	7
00001-0026386-01	A010	15
00001-0026386-01	A011	11
00001-0026386-01	C230	10
00001-0026386-01	C231	11
00001-0026386-01	M191	3
00001-0026397-01	A320	3
00001-0026397-01	A321	3
00001-0026397-01	A322	3
00001-0026406-01	E300	5
00001-0026406-01	E310	7
00001-0026437-01	A140	16
00001-0026437-01	A141	14
00001-0026437-01	A430	3
00001-0026437-01	A600	9
00001-0026437-01	A601	4
00001-0026437-01	E300	4
00001-0026437-01	K200	3
00001-0026437-01	K230	7
00001-0026437-01	M260	17
00001-0026437-01	M261	20
00001-0026437-01	M350	10

Номер детали	Индекс	№ позиции
00001-0026444-01	A101	20
00001-0026444-01	A102	21
00001-0026444-01	E181	1
00001-0026444-01	K231	8
00001-0026444-01	M161	25
00001-0026444-01	M200	17
00001-0026467-01	A013	18
00001-0026467-01	A014	18
00001-0026467-01	A411	3
00001-0026467-01	A412	3
00001-0026467-01	C141	8
00001-0026467-01	C142	7
00001-0026467-01	M102	16
00001-0026468-01	A146	15
00001-0026468-01	A400	9
00001-0026468-01	D210	16
00001-0026469-01	D110	11
00001-0026470-01	A200	14
00001-0032742-01	M161	24
00001-0032744-01	M180	11
00001-0032759-01	C220	2
00001-0032759-01	M325	6
00001-0032759-01	M330	4
00001-0032759-01	M335	6
00001-0032760-01	M135	6
00001-0032760-01	M136	6
00001-0032762-01	K370	3
00001-0032762-01	M160	8
00001-0032762-01	M161	7
00001-0032762-01	M180	19
00001-0032762-01	M260	9
00001-0032762-01	M261	10
00001-0032764-01	E100	6
00001-0032764-01	M180	19
00001-0032764-01	M440	2
00001-0032766-07	M390	9
00001-0032766-07	M391	8
00001-0032768-01	M300	10
00001-0032768-01	M301	7
00001-0032768-01	M310	9
00001-0033037-11	B210	10
00001-0033112-01	D100	19
00001-0033127-01	M320	12
00001-0033127-01	M325	11
00001-0035168-30	A420	12
00001-0035168-30	A421	11
00001-0035170-20	A411	10
00001-0035170-20	A412	7
00001-0035170-21	A421	14

Номер детали	Индекс	№ позиции
00001-0035410-21	A100	3
00001-0035435-21	A400	13
00001-0035435-21	A420	14
00001-0035437-21	A420	13
00001-0035437-21	A421	12
00001-0035441-21	A150	2
00001-0035446-21	A610	17
00001-0035461-21	A400	6
00001-0035461-21	B210	1
00001-0035464-21	B210	2
00001-0035464-21	B301	9
00001-0035529-21	B150	9
00001-0035529-21	B301	1
00001-0037438-11	M180	1
00001-0038241-11	C141	12
00001-0038241-11	C142	11
00001-0038241-11	C200	3
00001-0038241-21	C230	1
00001-0038241-21	C231	1
00001-0038242-21	B301	3
00001-0038246-11	C120	11
00001-0038256-21	C141	16
00001-0038256-21	C141	7
00001-0038256-21	C142	15
00001-0038256-21	C142	6
00001-0038256-21	C160	1
00001-0038268-21	C160	16
00001-0038318-01	B110	16
00001-0038318-01	K305	3
00001-0038318-01	M260	16
00001-0038318-01	M261	19
00001-0038318-01	M330	2
00001-0038318-01	M335	4
00001-0038318-01	M395	2
00001-0038318-01	M396	2
00001-0038318-01	M420	11
00001-0038318-01	M421	11
00001-0038318-01	M440	9
00001-0038321-01	A220	13
00001-0038321-01	A221	20
00001-0038321-01	A300	5
00001-0038321-01	A301	5
00001-0038321-01	A330	1
00001-0038321-01	A410	1
00001-0038321-01	A420	22
00001-0038321-01	A421	20
00001-0038321-01	A430	8
00001-0038321-01	A610	11
00001-0038321-01	B250	5

Номер детали	Индекс	№ позиции
00001-0038321-01	B350	7
00001-0038321-01	E181	9
00001-0038321-01	E200	6
00001-0038321-01	E201	6
00001-0038321-01	E310	8
00001-0038321-01	K100	2
00001-0038321-01	K300	10
00001-0038321-01	K301	10
00001-0038321-01	K370	4
00001-0038321-01	M140	3
00001-0038321-01	M306	1
00001-0038322-01	B250	7
00001-0038322-01	B350	3
00001-0038322-01	C101	4
00001-0038322-01	C110	5
00001-0038322-01	C111	9
00001-0038322-01	D100	14
00001-0038322-01	E181	6
00001-0038322-01	K300	9
00001-0038322-01	K301	9
00001-0038322-01	M415	5
00001-0038331-21	M330	1
00001-0038331-21	M335	3
00001-0038331-21	M350	13
00001-0038360-21	A420	24
00001-0038360-21	A421	22
00001-0038360-21	A610	8
00001-0038360-21	M260	13
00001-0038360-21	M300	6
00001-0038360-21	M301	5
00001-0038360-21	M306	7
00001-0038360-21	M415	4
00001-0038364-21	B300	5
00001-0038364-21	K200	2
00001-0038364-21	K230	6
00001-0038364-21	M390	2
00001-0038364-21	M391	3
00001-0038381-21	C170	1
00001-0038381-21	D100	3
00001-0040442-71	D400	11
00001-0040442-71	D420	7
00001-0041660-70	B230	16
00001-0041660-70	B260	6
00001-0041897-71	M220	2
00001-0041897-71	M221	2
00001-0041897-71	M441	3
00001-0041897-76	K220	2
00001-0041897-76	K306	3
00001-0041897-76	M155	7

Номер детали	Индекс	№ позиции
00001-0041897-76	M301	3
00001-0041950-76	M420	7
00001-0041950-76	M421	7
00001-0041950-76	M430	10
00001-0041950-76	M430	10
00001-0042337-30	D210	18
00001-0042343-30	A100	16
00001-0042343-30	A101	15
00001-0042343-30	A102	15
00001-0042343-30	D210	17
00001-0043282-01	A100	10
00001-0043282-01	A120	2
00001-0043282-01	A121	2
00001-0043282-01	A122	2
00001-0043291-01	A100	11
00001-0043292-01	A100	14
00001-0043292-01	A101	14
00001-0043292-01	A102	14
00001-0045676-80	E200	4
00001-0045676-80	E201	4
00001-0045677-80	C141	10
00001-0045677-80	C142	9
00001-0045694-80	A420	7
00001-0045694-80	A421	7
00001-0045694-80	K305	5
00001-0045696-80	E200	14
00001-0045696-80	E201	13
00001-0045696-80	K306	2
00001-0045696-80	K312	12
00001-0045696-80	K313	15
00001-0045699-80	M320	3
00001-0045699-80	M325	4
00001-0045701-80	A610	6
00001-0051873-01	M410	10
00001-0051873-01	M411	13
00001-0055404-33	A120	7
00001-0055410-21	B150	3
00001-0055410-21	B300	10
00001-0055412-21	A010	14
00001-0055412-21	A011	3
00001-0055412-31	D210	4
00001-0055413-21	B150	5
00001-0055413-21	B300	9
00001-0055415-21	A010	3
00001-0058888-21	A011	13
00001-0058962-11	A140	17
00001-0058962-11	A200	4
00001-0058962-11	A220	6
00001-0058962-11	A221	12

Номер детали	Индекс	№ позиции
00001-0058962-11	A321	11
00001-0058962-11	A322	11
00001-0058962-11	A411	5
00001-0058962-11	A412	5
00001-0058962-11	A430	5
00001-0058962-11	B200	8
00001-0058962-11	C160	7
00001-0058962-11	C170	17
00001-0058962-11	E100	17
00001-0058962-11	E300	9
00001-0058962-11	E310	3
00001-0058962-11	E400	6
00001-0058962-11	K100	7
00001-0058962-11	M360	1
00001-0058962-11	M370	5
00001-0058962-11	M371	3
00001-0058962-21	A600	11
00001-0058962-21	A601	6
00001-0058962-21	K120	10
00001-0058962-21	M100	16
00001-0058962-21	M101	18
00001-0058962-21	M102	20
00001-0058962-21	M103	19
00001-0058964-11	K231	9
00001-0058964-11	M200	23
00001-0058964-11	M430	1
00001-0058964-11	M441	9
00001-0059705-21	A012	7
00001-0059705-21	A013	7
00001-0059705-21	A014	7
00001-0059705-21	M136	18
00001-0059713-21	D220	6
00001-0059716-21	A010	17
00001-0060426-31	D100	11
00001-0060431-21	M190	9
00001-0060432-21	A420	21
00001-0060432-21	A421	19
00001-0060432-21	E400	2
00001-0060432-21	K120	6
00001-0060432-21	M200	6
00001-0060432-21	M306	3
00001-0060433-21	A420	17
00001-0060433-21	A421	15
00001-0060433-21	K130	2
00001-0060434-21	A012	11
00001-0060434-21	A013	11
00001-0060434-21	A014	12
00001-0060436-21	A010	6
00001-0060436-21	A011	6

Номер детали	Индекс	№ позиции
00001-0060436-21	A100	29
00001-0060436-21	A101	26
00001-0060436-21	A102	28
00001-0060436-21	K120	12
00001-0060436-30	M102	14
00001-0060439-21	A411	11
00001-0060439-21	A412	8
00001-0060439-21	K300	6
00001-0060439-21	K301	6
00001-0060444-21	A430	16
00001-0060444-21	K140	2
00001-0061008-11	A010	9
00001-0061008-11	A400	11
00001-0061008-11	A410	8
00001-0061008-11	A411	4
00001-0061008-11	A412	4
00001-0061008-11	A420	3
00001-0061008-11	A421	2
00001-0061008-11	A430	12
00001-0061008-11	A610	15
00001-0061008-11	C170	12
00001-0061008-11	K130	6
00001-0061008-11	M100	14
00001-0061008-11	M101	16
00001-0061008-11	M102	18
00001-0061008-11	M103	17
00001-0061008-11	M200	4
00001-0061008-11	M240	26
00001-0061008-11	M430	16
00001-0061008-21	C130	2
00001-0061008-21	D100	9
00001-0061008-21	K140	8
00001-0061015-11	B150	8
00001-0061015-11	B300	3
00001-0061015-11	D300	10
00001-0061015-21	D210	6
00001-0061023-11	C170	13
00001-0061041-11	D110	3
00001-0061041-11	D200	1
00001-0061041-11	D220	3
00001-0061050-11	D110	12
00001-0061050-11	D210	22
00001-0061050-11	D300	22
00001-0061050-21	D200	9
00001-0061429-21	D300	20
00001-0076690-01	K300	18
00001-0076690-07	M136	15
00001-0076701-01	E140	1
00001-0076701-01	K220	3

Номер детали	Индекс	№ позиции
00001-0076701-07	D100	16
00001-0076702-01	K306	7
00001-0076702-07	K200	7
00001-0076703-07	K320	4
00001-0076703-07	K321	4
00001-0076703-07	K322	4
00001-0076705-01	M350	11
00001-0076705-07	M300	14
00001-0076705-07	M301	1
00001-0076706-01	M150	3
00001-0076710-01	D100	18
00001-0076711-01	E100	8
00001-0076711-01	M441	1
00001-0076712-01	E100	10
00001-0076713-01	A501	28
00001-0076713-01	K306	4
00001-0076724-01	K306	8
00001-0076724-01	M411	10
00001-0076787-01	K300	13
00001-0076787-01	K301	13
00001-0076787-01	K320	10
00001-0076787-01	K321	10
00001-0076787-01	K322	10
00001-0076806-01	M180	3
00002-0204136-01	A420	2
11140-5325388-00	K231	4
11170-3450008-04	D100	5
11170-3716810-00	K231	3
11170-3716810-01	K231	3
11170-3745010-00	K120	4
11170-5109054-00	M150	9
11170-5205065-00	E300	7
11170-5401066-00	M251	8
11170-5401067-00	M251	8
11170-5401086-00	M251	1
11170-5401087-00	M251	1
11170-5401256-00	M251	12
11170-5401257-00	M251	12
11170-5601080-00	M231	12
11170-5602016-00	M161	28
11170-5607100-00	M160	17
11170-5701012-99	M261	1
11170-5701120-00	M251	10
11170-5702012-41	M161	1
11170-5702012-51	M161	1
11170-5702100-41	M161	3
11170-5702100-51	M161	3
11170-6302014-00	M391	6
11170-6303014-05	M381	7

Номер детали	Индекс	№ позиции
11170-6303072-00	M381	6
11170-6306310-00	M391	13
11170-6306311-00	M391	13
11170-6307024-00	M390	11
11170-6307024-00	M391	9
11170-6313150-01	E310	2
11170-6314060-00	E200	12
11170-6314084-00	E200	13
11170-7903010-12	K305	1
11170-7903020-12	K305	2
11170-8212328-00	M001	2
11170-8212329-00	M001	2
11170-8404074-00	M261	11
11170-8404075-00	M261	2
11170-8404084-00	M261	5
11174-3724148-00	K401	3
11180-1001032-00	A010	13
11180-1001101-00	A012	2
11180-1001101-00	A013	2
11180-1001101-00	A014	2
11180-1001157-00	A012	1
11180-1001257-00	A010	12
11180-1001257-00	A011	9
11180-1001257-00	A012	3
11180-1001257-00	A013	3
11180-1001257-00	A014	3
11180-1001488-00	A010	10
11180-1001488-00	A011	7
11180-1001492-00	A012	5
11180-1001492-00	A013	5
11180-1001492-00	A014	5
11180-1001493-00	A012	6
11180-1001493-00	A013	6
11180-1001493-00	A014	6
11180-1001498-00	A012	9
11180-1001498-00	A013	10
11180-1001498-00	A014	10
11180-1001499-01	A012	10
11180-1001499-24	A013	16
11180-1001499-24	A014	17
11180-1041020-07	A145	3
11180-1041034-01	A146	13
11180-1041082-00	A146	19
11180-1041084-00	A146	6
11180-1041086-00	A146	16
11180-1041087-00	A146	18
11180-1041089-00	A146	17
11180-1041122-00	A146	9
11180-1041280-01	A146	3

Номер детали	Индекс	№ позиции
11180-1041280-03	A146	3
11180-1041289-00	A146	4
11180-1101080-10	A200	11
11180-1101080-11	A200	11
11180-1101080-12	A200	11
11180-1101085-00	A200	3
11180-1101126-10	A200	9
11180-1101138-21	A210	7
11180-1101178-10	A210	5
11180-1103010-12	A200	1
11180-1103010-13	A200	1
11180-1104089-01	A230	2
11180-1104240-01	A220	1
11180-1104240-01	A221	18
11180-1104240-10	A220	1
11180-1104240-10	A221	18
11180-1104243-30	A210	1
11180-1104243-31	A210	1
11180-1109249-00	A300	2
11180-1109249-00	A301	2
11180-1130010-00	A320	2
11180-1130010-00	A321	2
11180-1132010-00	A240	6
11180-1132010-01	A240	11
11180-1132010-02	A240	11
11180-1132032-00	A240	5
11180-1132032-01	A240	10
11180-1132032-01	A241	3
11180-1132138-00	A240	8
11180-1132138-00	A241	6
11180-1132138-10	A240	7
11180-1132138-10	A241	5
11180-1144010-00	A240	1
11180-1144010-01	A240	2
11180-1144010-02	A240	2
11180-1164200-00	A220	4
11180-1164200-00	A221	10
11180-1164200-01	A220	4
11180-1164200-01	A221	10
11180-1203064-00	A430	17
11180-1203073-00	A430	1
11180-1203073-01	A430	1
11180-1203080-00	A430	10
11180-1203104-00	A430	6
11180-1203121-00	A430	18
11180-1206020-00	A430	7
11180-1206095-00	A420	4
11180-1311010-00	A610	9
11180-1602010-10	B110	18

Номер детали	Индекс	№ позиции
11180-1602060-30	B110	1
11180-1602060-30	C101	7
11180-1602177-00	B110	11
11180-1602179-00	B110	13
11180-1602266-00	B110	4
11180-1703332-99	M210	5
11180-1703340-00	B110	7
11180-1703340-00	B250	3
11180-1703340-00	B350	9
11180-2215010-00	B401	7
11180-2215010-10	B401	8
11180-2215092-00	B401	9
11180-2802022-20	M411	8
11180-2802034-10	M410	7
11180-2806050-00	M231	2
11180-2904192-00	D210	1
11180-2912712-10	D300	17
11180-2916040-10	D300	19
11180-3001014-00	D400	2
11180-3001014-10	D400	1
11180-3001015-00	D400	2
11180-3001015-10	D400	1
11180-31001499-22	A014	16
11180-3103012-00	D400	7
11180-3103015-00	D400	9
11180-3103020-00	D400	6
11180-3103020-02	D400	6
11180-3103020-03	D400	6
11180-3103032-00	D400	5
11180-3105062-10	Y100	4
11180-3403065-00	D100	1
11180-3403072-00	D100	17
11180-3414052-10	D120	3
11180-3414052-11	D120	3
11180-3414053-10	D120	4
11180-3414053-11	D120	4
11180-3501012-20	C200	6
11180-3501013-20	C200	6
11180-3501014-00	C210	6
11180-3501015-00	C210	6
11180-3501080-00	C210	5
11180-3502010-11	C220	6
11180-3502011-11	C220	6
11180-3502012-11	C231	4
11180-3502013-11	C231	4
11180-3502090-10	C231	5
11180-3502112-00	C220	5
11180-3504010-10	C100	7
11180-3504094-01	C100	5

Номер детали	Индекс	№ позиции
11180-3504094-01	C101	10
11180-3505102-10	C111	6
11180-3505108-00	C111	7
11180-3505110-00	C111	5
11180-3506060-10	C120	8
11180-3506060-10	C121	7
11180-3506060-12	C120	8
11180-3506060-12	C121	7
11180-3506060-14	C120	8
11180-3506060-14	C121	7
11180-3506073-00	C120	10
11180-3506073-00	C120	14
11180-3506073-00	C121	15
11180-3506073-00	C121	8
11180-3506542-00	C120	3
11180-3506542-00	C121	3
11180-3506544-00	C120	9
11180-3506558-00	C121	12
11180-3508010-00	C170	2
11180-3508045-10	C170	8
11180-3508180-01	C170	14
11180-3510006-10	C110	4
11180-3510006-11	C110	4
11180-3510006-12	C110	4
11180-3510006-20	C111	4
11180-3510006-30	C111	4
11180-3512008-00	C130	7
11180-3538324-00	C141	5
11180-3538350-00	C141	3
11180-3538350-00	C142	3
11180-3538370-00	C141	14
11180-3538370-00	C142	13
11180-3538400-00	C220	7
11180-3538408-00	B150	14
11180-3538408-00	C141	13
11180-3538408-00	C142	12
11180-3538410-00	C141	15
11180-3538410-00	C142	14
11180-3538410-02	C141	17
11180-3538410-02	C142	16
11180-3538410-04	C141	17
11180-3538410-04	C142	16
11180-3538410-05	C141	17
11180-3538410-05	C142	16
11180-3538411-00	C141	15
11180-3538411-00	C142	14
11180-3538411-02	C141	17
11180-3538411-02	C142	16
11180-3538411-04	C141	17

Номер детали	Индекс	№ позиции
11180-3538411-04	C142	16
11180-3538411-05	C141	17
11180-3538411-05	C142	16
11180-3538416-01	C231	2
11180-3538416-02	C231	2
11180-3538432-00	C141	2
11180-3538432-00	C142	2
11180-3538436-00	C141	9
11180-3538436-00	C142	8
11180-3701376-00	A013	17
11180-3701376-00	K140	4
11180-3704010-00	K110	4
11180-3709330-00	K300	1
11180-3709330-00	K301	1
11180-3709340-00	K300	3
11180-3709340-00	K301	3
11180-3709340-10	K300	3
11180-3709340-10	K301	3
11180-3709340-20	K300	3
11180-3709340-20	K301	3
11180-3709608-00	K310	7
11180-3709608-00	K312	13
11180-3709613-10	K350	4
11180-3710220-00	K220	5
11180-3714010-00	K220	8
11180-3714014-00	K220	1
11180-3714350-00	K220	9
11180-3714350-00	K310	5
11180-3714350-00	K311	9
11180-3714350-00	K312	9
11180-3714350-00	K313	12
11180-3714350-01	K220	9
11180-3714350-01	K310	5
11180-3714350-01	K311	9
11180-3714350-01	K312	9
11180-3714350-01	K313	12
11180-3714656-00	K310	10
11180-3717010-00	K230	5
11180-3717010-00	K231	5
11180-3720010-00	K300	20
11180-3720010-00	K301	17
11180-3720015-00	K300	16
11180-3720024-00	K300	17
11180-3724100-00	D100	4
11180-3724315-10	M240	20
11180-3726010-00	K200	9
11180-3726010-02	K200	9
11180-3726087-00	K200	8
11180-3763070-00	K110	6

Номер детали	Индекс	№ позиции
11180-3763070-01	K110	6
11180-3763070-03	K110	6
11180-3763080-10	K350	1
11180-3763080-11	K350	1
11180-3826006-00	K360	7
11180-3829010-00	A500	3
11180-3829010-00	A501	6
11180-3829010-03	A500	3
11180-3829010-03	A501	6
11180-5007075-00	M210	10
11180-5007122-00	M140	2
11180-5007124-00	M140	6
11180-5007248-00	M145	3
11180-5007250-00	M140	13
11180-5007254-00	M140	12
11180-5101024-99	M210	2
11180-5101032-99	M220	8
11180-5101032-99	M221	8
11180-5101034-99	M220	10
11180-5101034-99	M221	10
11180-5101040-00	M221	7
11180-5101056-00	M240	7
11180-5101057-00	M240	7
11180-5101068-00	M210	1
11180-5101069-00	M210	9
11180-5101076-00	M220	5
11180-5101076-00	M221	5
11180-5101076-00	M240	6
11180-5101108-00	M210	4
11180-5101240-99	M220	6
11180-5101240-99	M221	6
11180-5101241-99	M220	6
11180-5101241-99	M221	6
11180-5101272-00	M230	8
11180-5101272-00	M231	8
11180-5101276-00	M231	13
11180-5101288-00	M230	5
11180-5101288-00	M231	5
11180-5101289-00	M230	11
11180-5101289-00	M231	11
11180-5101302-00	M240	16
11180-5101320-00	M231	4
11180-5101320-99	M230	4
11180-5101321-00	M231	9
11180-5101321-99	M230	9
11180-5101330-00	M231	1
11180-5101331-00	M231	14
11180-5101332-00	M231	3
11180-5101344-00	M220	4

Номер детали	Индекс	№ позиции
11180-5101344-00	M221	4
11180-5101345-00	M220	11
11180-5101345-00	M221	11
11180-5101376-00	M230	6
11180-5101376-00	M231	6
11180-5101377-00	M230	10
11180-5101377-00	M231	10
11180-5101386-00	M230	7
11180-5101386-00	M231	7
11180-5101387-00	M230	7
11180-5101387-00	M231	7
11180-5101410-00	M220	3
11180-5101410-00	M221	3
11180-5101620-00	M210	6
11180-5101621-00	M210	8
11180-5109038-00	M150	14
11180-5109076-00	M150	5
11180-5109077-00	M150	5
11180-5109078-00	M150	2
11180-5109079-00	M150	2
11180-5109200-10	M150	10
11180-5205015-00	E300	8
11180-5205015-01	E300	8
11180-5205066-00	E300	6
11180-5205070-00	E300	2
11180-5205072-00	E300	1
11180-5208124-00	E200	20
11180-5208124-00	E201	19
11180-5301080-99	M240	18
11180-5301086-99	M240	21
11180-5301090-00	M240	17
11180-5301102-99	M240	22
11180-5301142-99	M240	19
11180-5325450-99	M210	3
11180-5326016-00	M191	20
11180-5401060-00	M260	10
11180-5401060-00	M261	12
11180-5401061-00	M260	10
11180-5401061-00	M261	12
11180-5401066-00	M250	8
11180-5401067-00	M250	8
11180-5401086-00	M250	1
11180-5401087-00	M250	1
11180-5401102-00	M250	6
11180-5401102-00	M251	6
11180-5401103-00	M250	6
11180-5401103-00	M251	6
11180-5401120-00	M250	5
11180-5401120-00	M251	5

Номер детали	Индекс	№ позиции
11180-5401121-00	M250	5
11180-5401121-00	M251	5
11180-5401150-00	M250	7
11180-5401150-00	M251	7
11180-5401151-00	M250	7
11180-5401151-00	M251	7
11180-5401166-00	M250	13
11180-5401166-00	M251	14
11180-5401167-00	M250	13
11180-5401167-00	M251	14
11180-5401204-00	M260	11
11180-5401204-00	M261	13
11180-5401205-00	M260	11
11180-5401205-00	M261	13
11180-5401326-00	M250	2
11180-5401327-00	M250	2
11180-5401330-00	M250	3
11180-5401330-00	M251	3
11180-5401331-00	M250	3
11180-5401331-00	M251	3
11180-5402124-10	M170	8
11180-5402124-10	M171	8
11180-5402125-10	M170	8
11180-5402125-10	M171	8
11180-5604064-00	M390	18
11180-5605055-00	M420	8
11180-5605055-00	M421	8
11180-5606075-00	M395	1
11180-5606075-00	M396	1
11180-5701050-00	M250	11
11180-5701050-00	M251	13
11180-5701072-00	M250	4
11180-5701072-00	M251	4
11180-5702214-00	M160	5
11180-5702214-00	M161	4
11180-5702218-00	M160	6
11180-5702218-00	M161	5
11180-6100014-20	M300	3
11180-6100015-20	M301	14
11180-6102322-10	M300	7
11180-6102323-10	M301	6
11180-6102510-00	M150	1
11180-6103200-15	M340	2
11180-6103201-15	M340	2
11180-6103214-05	M340	3
11180-6103215-05	M340	3
11180-6103290-01	M340	4
11180-6103291-01	M340	4
11180-6103298-01	M340	1

Номер детали	Индекс	№ позиции
11180-6103299-01	M340	1
11180-6103304-00	M340	6
11180-6103305-00	M340	6
11180-6103320-01	M340	5
11180-6104008-24	M360	3
11180-6104009-24	M360	3
11180-6105006-10	K110	1
11180-6105006-20	K110	1
11180-6105059-00	M320	5
11180-6105059-00	M325	20
11180-6105136-30	M320	16
11180-6105137-30	M320	16
11180-6105208-00	M320	9
11180-6105208-00	M325	16
11180-6105222-00	M320	8
11180-6105222-00	M325	15
11180-6105228-00	M320	11
11180-6105228-00	M325	18
11180-6105274-00	M320	7
11180-6105274-00	M325	14
11180-6105274-01	M320	7
11180-6105276-00	M320	6
11180-6105276-00	M325	13
11180-6105512-00	M161	2
11180-6106016-10	M305	8
11180-6106016-30	M305	8
11180-6106017-10	M305	8
11180-6106017-30	M305	8
11180-6106018-10	M305	2
11180-6106018-11	M305	2
11180-6106019-10	M305	2
11180-6106019-11	M305	2
11180-6106020-20	M305	5
11180-6106042-10	M305	3
11180-6106042-30	M305	3
11180-6106043-10	M305	3
11180-6106043-30	M305	3
11180-6106068-00	M305	4
11180-6106082-20	M306	8
11180-6107028-00	M300	15
11180-6107028-00	M301	11
11180-6107066-01	M300	16
11180-6107066-01	M301	12
11180-6107066-01	M310	13
11180-6200014-20	M310	1
11180-6200015-20	M310	1
11180-6203200-15	M350	2
11180-6203201-15	M350	2
11180-6203214-05	M350	3

Номер детали	Индекс	№ позиции
11180-6203215-05	M350	3
11180-6203240-00	M350	12
11180-6203241-00	M350	12
11180-6203290-01	M350	5
11180-6203291-01	M350	5
11180-6203292-01	M350	1
11180-6203293-01	M350	1
11180-6203300-00	M350	4
11180-6203301-00	M350	4
11180-6203304-00	M350	6
11180-6203305-00	M350	6
11180-6203320-01	M350	7
11180-6203450-01	M350	8
11180-6203451-01	M350	8
11180-6204008-25	M371	1
11180-6204009-25	M371	1
11180-6204010-04	M370	7
11180-6204011-04	M370	7
11180-6206016-10	M305	11
11180-6206016-30	M305	11
11180-6206017-10	M305	11
11180-6206017-30	M305	11
11180-6206018-10	M305	7
11180-6206018-11	M305	7
11180-6206019-10	M305	7
11180-6206019-11	M305	7
11180-6206042-10	M305	9
11180-6206042-30	M305	9
11180-6206043-10	M305	9
11180-6206043-30	M305	9
11180-6206082-10	M306	6
11180-6207028-00	M310	12
11180-6207029-00	M310	12
11180-6810030-00	M210	7
11180-6824090-00	M100	10
11180-6824090-00	M101	12
11180-6824090-00	M102	12
11180-6824090-00	M103	13
11180-6824206-00	M220	9
11180-6824206-00	M221	9
11180-8101342-10	E100	20
11180-8104032-10	E100	19
11180-8104086-00	E150	1
11180-8109044-00	E100	16
11180-8109220-10	E100	15
11180-8111510-00	E181	25
11180-8111511-00	E181	24
11180-8120386-01	Z100	1
11180-8122010-00	E100	9

Номер детали	Индекс	№ позиции
11180-8122010-01	E100	9
11180-8122010-03	E100	9
11180-8201004-01	M180	8
11180-8201004-04	M180	8
11180-8201004-74	M180	21
11180-8201005-01	M180	8
11180-8201005-04	M180	8
11180-8201005-74	M180	21
11180-8201008-00	M180	13
11180-8201008-01	M180	13
11180-8201020-01	M180	9
11180-8201020-04	M180	9
11180-8201020-74	M180	22
11180-8201021-01	M180	9
11180-8201021-04	M180	9
11180-8201021-74	M180	22
11180-8201327-00	M180	6
11180-8201384-10	M180	20
11180-8201385-10	M180	20
11180-8212322-00	M001	4
11180-8212323-00	M001	4
11180-8212324-00	M001	3
11180-8212325-00	M001	3
11180-8212326-00	M001	5
11180-8212327-00	M001	5
11180-8212328-00	M001	7
11180-8212329-00	M001	7
11180-8212778-00	K230	2
11180-8212778-00	K231	2
11180-8212778-00	M150	4
11180-8212778-00	M160	21
11180-8212778-00	M161	27
11180-8212778-00	M425	2
11180-8212778-01	K230	2
11180-8212778-01	K231	2
11180-8212778-01	M160	21
11180-8212778-01	M161	27
11180-8212778-01	M425	2
11180-8212786-00	M170	9
11180-8212786-00	M422	5
11180-8212786-00	M423	3
11180-8212786-00	M410	4
11180-8212786-00	M411	4
11180-8212786-00	M425	1
11180-8212786-00	M430	13
11180-8212786-00	M440	7
11180-8217160-00	M135	1
11180-8217160-00	M136	1
11180-8217778-00	M170	2

Номер детали	Индекс	№ позиции
11180-8217778-00	M171	5
11180-8217778-01	M170	2
11180-8217778-01	M171	5
11180-8401050-00	M240	9
11180-8401052-00	M240	15
11180-8401060-00	M240	10
11180-8401076-99	M240	14
11180-8401102-00	M240	27
11180-8401290-00	M240	12
11180-8401291-00	M240	13
11180-8403260-99	M240	2
11180-8403261-00	M240	23
11180-8403264-00	M240	4
11180-8403265-99	M240	4
11180-8403272-99	M240	3
11180-8403273-99	M240	3
11180-8403280-99	M240	5
11180-8403281-99	M240	5
11180-8403296-00	M240	8
11180-8403297-00	M240	8
11180-8403394-99	M240	1
11180-8403395-99	M240	1
11180-8403398-00	D200	3
11180-8403399-00	D200	3
11180-8403410-00	K130	10
11180-8403416-00	K130	5
11180-8403542-00	M410	16
11180-8403542-00	M411	17
11180-8404074-00	M260	20
11180-8404075-00	M260	2
11180-8406020-10	M240	11
11180-8407128-00	M200	1
11182-6810008-30	M102	1
11182-6810010-30	M102	6
11182-6810011-30	M102	4
11182-6820110-20	M102	8
11182-6820111-20	M102	9
11182-6820210-20	M102	2
11182-6820211-20	M102	3
11183-1005016-01	A120	1
11183-1005016-01	A121	1
11183-1005016-01	A122	1
11183-1005016-03	A120	1
11183-1005016-03	A121	1
11183-1005016-03	A122	1
11183-1006322-00	A140	23
11183-1006322-00	A141	16
11183-1008050-00	A410	2
11183-1014240-00	A500	1

Номер детали	Индекс	№ позиции
11183-1108500-00	A330	2
11183-1108500-01	A330	2
11183-1108510-00	A330	3
11183-3401025-30	D150	21
11183-3401068-30	D150	22
11183-3401068-31	D150	22
11183-3401223-00	D150	23
11183-3401284-00	D150	24
11183-8109450-00	K311	13
11183-8109450-00	K312	15
11183-8109450-00	K313	19
11184-1109011-00	A310	1
11184-1109012-00	A310	5
11184-1109016-00	A310	3
11184-1148035-00	A321	8
11184-1148035-00	A322	8
11184-1148035-01	A322	8
11184-1148035-02	A322	8
11184-1164042-00	A221	8
11184-1164284-00	A221	9
11184-3724036-00	K401	2
11184-3724586-00	A101	18
11186-1000260-60	A001	1
11186-1003011-00	A100	9
11186-1004010-00	A130	1
11186-1004010-01	A130	1
11186-1004010-02	A130	1
11186-1004045-00	A130	8
11186-1004062-00	A130	9
11186-1411020-22	K100	4
11186-2215012-00	B401	6
11186-3403172-00	D100	2
11186-3422092-00	D100	8
11190-1009146-10	A500	12
11190-1009146-10	A501	18
11190-1009146-11	A500	12
11190-1009146-11	A501	18
11190-1104013-10	A221	6
11190-1104013-11	A221	6
11190-1132010-00	A241	8
11190-1132010-10	A241	4
11190-1132010-11	A241	4
11190-1132032-00	A241	7
11190-1144010-00	A241	2
11190-1144010-01	A241	1
11190-1144010-02	A241	1
11190-1203075-00	A420	10
11190-1203075-00	A421	10
11190-2806050-00	M230	2

Номер детали	Индекс	№ позиции
11190-3710200-00	K220	6
11190-3710200-00	K220	6
11190-3710206-00	K220	7
11190-3710206-00	K220	7
11190-3716810-00	K230	3
11190-3716810-01	K230	3
11190-3747210-10	K340	6
11190-3901450-00	Y100	2
11190-5007252-00	M140	10
11190-5007253-00	M140	11
11190-5007722-00	M170	13
11190-5007722-00	M171	13
11190-5007722-01	M145	9
11190-5007722-01	M170	13
11190-5007722-01	M171	13
11190-5101040-00	M220	7
11190-5101276-00	M230	13
11190-5101330-00	M230	1
11190-5101331-00	M230	14
11190-5101332-00	M230	3
11190-5401090-00	M250	12
11190-5401091-00	M250	12
11190-5601080-00	M230	12
11190-5602016-00	M160	22
11190-5607010-00	M160	16
11190-5607010-01	M160	16
11190-5607012-00	M160	19
11190-5607080-00	M390	6
11190-5701012-00	M260	1
11190-5701100-00	M250	9
11190-5701100-00	M251	9
11190-5701120-00	M250	10
11190-5702012-00	M160	1
11190-5702012-10	M160	1
11190-5702100-00	M160	4
11190-5702100-01	M160	4
11190-5702100-02	M160	4
11190-5702100-10	M160	4
11190-5702100-11	M160	4
11190-5702216-00	M160	2
11190-5702218-00	M160	3
11190-6302012-00	M390	5
11190-6302014-00	M390	7
11190-6302212-00	M390	8
11190-6302212-00	M391	7
11190-6303098-00	M380	6
11190-6305010-10	M395	11
11190-6305010-10	M396	10
11190-6305070-50	M395	9

Номер детали	Индекс	№ позиции
11190-6305070-50	M396	9
11190-6305110-40	M395	10
11190-6306010-77	M390	1
11190-6306010-77	M391	1
11190-6306034-10	M391	2
11190-6306096-00	M390	3
11190-6306096-00	M391	4
11190-6313090-00	E310	6
11190-6313090-01	E310	6
11190-6313200-01	E310	1
11190-8212294-00	M420	1
11190-8212294-00	M421	1
11190-8212295-00	M420	1
11190-8212295-00	M421	1
11190-8217138-00	M135	12
11190-8231015-00	M390	15
11190-8231015-01	M390	15
11190-8404066-00	M260	6
11190-8404067-00	M260	6
11194-1001074-00	A010	4
11194-1001074-00	A011	4
11194-1004022-00	A130	2
11194-1004022-00	A131	2
11194-1004045-00	A130	8
11194-1004045-00	A131	8
11194-1004045-01	A131	8
11194-1004058-00	A130	11
11194-1004058-00	A131	11
11194-1004058-02	A130	11
11194-1004058-02	A131	11
11194-1004058-03	A130	11
11194-1004058-03	A131	11
11194-1004058-04	A130	11
11194-1004058-04	A131	11
11194-1004058-05	A130	11
11194-1004058-05	A131	11
11194-1004058-10	A130	11
11194-1004062-00	A131	9
11194-1203008-02	A421	3
11194-1203008-40	A421	3
11194-1203040-10	A420	19
11194-1203040-10	A421	17
11194-1203044-10	A420	20
11194-1203044-10	A421	18
11194-1206090-00	A420	23
11194-1206090-00	A421	21
11198-2904056-00	D210	15
21010-1002040-00	A100	31
21010-1002040-00	A101	27

Номер детали	Индекс	№ позиции
21010-1002040-00	A102	29
21010-1002042-00	A100	12
21010-1002042-00	A101	11
21010-1002042-00	A102	11
21010-1003017-00	A145	1
21010-1003017-00	A146	1
21010-1003017-00	A150	4
21010-1005126-00	A120	12
21010-1005126-00	A121	10
21010-1005127-00	A140	7
21010-1005183-00	A120	17
21010-1005183-00	A121	15
21010-1005183-00	A122	13
21010-1005183-01	A120	17
21010-1005183-01	A121	15
21010-1005183-01	A122	13
21010-1005183-20	A120	17
21010-1005183-20	A121	15
21010-1005183-20	A122	13
21010-1005183-21	A120	17
21010-1005183-21	A121	15
21010-1005183-21	A122	13
21010-1007035-00	A150	16
21010-1008082-00	A420	15
21010-1009055-00	A500	20
21010-1012150-00	A500	9
21010-1012150-00	A501	12
21010-1104022-00	C141	1
21010-1104022-00	C142	1
21010-1104089-00	E200	5
21010-1104089-00	E201	5
21010-1108124-00	M200	18
21010-1305026-00	A610	18
21010-1601215-00	B150	1
21010-1602550-00	C160	11
21010-1602591-01	C150	9
21010-1602591-01	C210	11
21010-1602592-00	C150	10
21010-1602592-00	C210	10
21010-1701017-00	B150	6
21010-2403021-00	B410	6
21010-2403055-01	B410	11
21010-2808020-00	M350	9
21010-2808020-00	M422	7
21010-2808020-00	M423	4
21010-2808020-00	M410	3
21010-2808020-00	M411	3
21010-2808020-00	M440	8
21010-2905450-00	D300	15

Номер детали	Индекс	№ позиции
21010-2905455-01	D300	2
21010-3501051-00	C210	13
21010-3501073-00	C160	12
21010-3502051-01	C150	5
21010-3502058-01	C150	4
21010-3506091-00	C120	18
21010-3507038-00	C230	9
21010-3507038-00	C231	10
21010-5002092-00	Z100	3
21010-5007090-00	Z101	1
21010-5007092-00	Z102	3
21010-5605055-00	M420	5
21010-5605055-00	M421	5
21010-8109137-00	E100	1
21010-8109137-00	E140	3
21010-8109137-00	K310	2
21010-8109137-00	K311	2
21010-8109137-00	K312	2
21010-8109137-00	K313	2
21010-8109137-00	K320	2
21010-8109137-00	K321	2
21010-8109137-00	K322	2
21010-8109137-00	M191	8
21010-8109137-00	M423	2
21010-8109137-00	M410	5
21010-8109137-00	M411	5
21010-8109137-00	M440	6
21010-8109143-00	M422	2
21010-8217258-00	M135	10
21010-8217258-00	M136	10
21010-8404160-00	M260	25
21010-8404160-00	M261	27
21010-8406161-00	M200	16
21020-3105064-00	Y100	5
21030-1308030-00	A600	7
21030-1308030-00	A601	2
21030-1308031-00	A600	8
21030-1308031-00	A601	3
21030-3504016-00	C100	2
21030-3504016-00	C101	2
21030-5325248-00	M420	6
21030-5325248-00	M421	6
21030-5601155-00	A430	13
21030-5601155-00	M200	2
21050-1127036-00	E200	18
21050-1127036-00	E201	17
21050-3502040-00	C230	8
21050-3502040-00	C231	8
21050-3502043-00	C150	8

Номер детали	Индекс	№ позиции
21050-3502044-00	C150	11
21050-3502048-00	C150	1
21050-3502050-01	C150	2
21050-3502053-00	C150	7
21050-3502054-00	C150	6
21050-3502056-10	C150	3
21050-6104072-00	M370	2
21050-6105416-00	M180	7
21050-6810054-00	M135	3
21050-6810054-00	M136	3
21050-6816096-00	M170	10
21050-6816096-00	M300	12
21050-6816096-00	M301	9
21060-1005183-00	A120	16
21060-1005183-00	A121	14
21060-1005183-00	A122	12
21060-1005183-20	A120	16
21060-1005183-20	A121	14
21060-1005183-20	A122	12
21070-3510430-00	C110	1
21070-3510430-00	C111	1
21070-8402108-00	M430	3
21070-8402108-00	M441	10
21074-3850010-00	A420	5
21074-3850010-00	A420	8
21074-3850010-00	A421	4
21074-3850010-00	A421	6
21080-1000102-01	A120	15
21080-1000102-01	A121	13
21080-1000102-01	A122	11
21080-1000102-11	A120	15
21080-1000102-11	A121	13
21080-1000102-11	A122	11
21080-1000102-12	A120	15
21080-1000102-12	A121	13
21080-1000102-12	A122	11
21080-1000102-13	A120	15
21080-1000102-13	A121	13
21080-1000102-13	A122	11
21080-1000102-15	A120	15
21080-1000102-15	A121	13
21080-1000102-15	A122	11
21080-1001076-00	A012	12
21080-1001076-00	A013	12
21080-1001076-00	A014	11
21080-1003265-00	A100	8
21080-1003270-10	A100	27
21080-1003270-11	A100	27
21080-1003274-00	A100	20

Номер детали	Индекс	№ позиции
21080-1003277-01	A100	19
21080-1003277-02	A100	19
21080-1003278-01	A100	18
21080-1003284-10	A100	21
21080-1003286-00	A140	12
21080-1003286-00	K120	1
21080-1003298-00	A100	17
21080-1005017-00	A120	3
21080-1005017-00	A121	3
21080-1005017-00	A122	3
21080-1005017-00	A140	4
21080-1005017-00	A141	3
21080-1005031-00	A120	9
21080-1005034-00	A151	9
21080-1005034-00	A510	9
21080-1005034-01	A151	9
21080-1005034-01	A510	9
21080-1005034-02	A510	9
21080-1005034-03	A151	9
21080-1005034-03	A510	9
21080-1005065-00	A120	6
21080-1005127-00	A120	13
21080-1005127-00	A121	11
21080-1005127-00	A122	9
21080-1005128-00	A120	14
21080-1005128-00	A121	12
21080-1005153-00	A110	7
21080-1005153-00	A111	6
21080-1005155-10	A110	5
21080-1005155-10	A111	4
21080-1005155-12	A110	5
21080-1005155-12	A111	4
21080-1005160-00	A110	6
21080-1005160-01	A110	6
21080-1005160-02	A110	6
21080-1005160-03	A110	6
21080-1006021-00	A140	6
21080-1006021-00	A141	4
21080-1006038-00	A150	2
21080-1006129-00	A140	9
21080-1007010-00	A150	12
21080-1007012-00	A150	18
21080-1007020-00	A150	7
21080-1007021-00	A150	8
21080-1007022-00	A150	9
21080-1007025-00	A150	6
21080-1007026-02	A150	10
21080-1007026-03	A150	10
21080-1007028-00	A150	5

Номер детали	Индекс	№ позиции
21080-1007032-20	A150	11
21080-1007032-22	A150	11
21080-1007033-20	A150	17
21080-1007033-22	A150	17
21080-1007055-00	A150	15
21080-1007056-00	A150	14
21080-1007056-10	A150	14
21080-1007056-11	A150	14
21080-1007056-12	A150	14
21080-1007056-13	A150	14
21080-1007056-14	A150	14
21080-1007056-15	A150	14
21080-1007056-16	A150	14
21080-1007056-18	A150	14
21080-1007056-20	A150	14
21080-1007056-22	A150	14
21080-1007056-24	A150	14
21080-1007056-26	A150	14
21080-1007056-28	A150	14
21080-1007056-30	A150	14
21080-1007056-32	A150	14
21080-1007056-34	A150	14
21080-1007056-36	A150	14
21080-1007056-38	A150	14
21080-1007056-40	A150	14
21080-1007056-42	A150	14
21080-1007056-44	A150	14
21080-1007056-46	A150	14
21080-1007056-48	A150	14
21080-1007056-50	A150	14
21080-1007056-52	A150	14
21080-1007056-54	A150	14
21080-1007056-56	A150	14
21080-1007056-58	A150	14
21080-1007056-60	A150	14
21080-1007056-62	A150	14
21080-1009045-00	A500	19
21080-1009070-00	A110	1
21080-1009156-00	A110	4
21080-1010010-10	A510	13
21080-1010075-00	A510	12
21080-1011015-00	A510	3
21080-1011023-00	A240	13
21080-1011023-00	A241	9
21080-1011023-10	A510	2
21080-1011032-00	A510	10
21080-1011045-00	A510	11
21080-1011058-00	A510	6
21080-1011062-00	A111	2

Номер детали	Индекс	№ позиции
21080-1011062-00	A510	5
21080-1011065-10	A500	4
21080-1011065-10	A501	30
21080-1011090-00	A510	7
21080-1012005-00	A500	10
21080-1012005-00	A501	13
21080-1012005-08	A500	10
21080-1012005-08	A501	13
21080-1012005-09	A500	10
21080-1012005-09	A501	13
21080-1014056-10	A500	16
21080-1014213-20	A500	17
21080-1014248-00	A500	18
21080-1014248-01	A500	18
21080-1107148-00	C130	3
21080-1203019-01	A420	11
21080-1203019-01	A421	9
21080-1300008-60	E100	5
21080-1300080-20	A501	24
21080-1300080-40	A610	7
21080-1300080-60	A610	13
21080-1300080-70	A500	15
21080-1300080-70	A610	3
21080-1311065-01	A610	5
21080-1311065-03	A610	5
21080-1601207-00	B140	2
21080-1601207-00	B350	5
21080-1602059-00	B110	12
21080-1602059-00	C100	3
21080-1602059-00	C101	8
21080-1602096-00	B110	14
21080-1701031-01	B220	7
21080-1701031-02	B220	7
21080-1701031-03	B220	7
21080-1701031-04	B220	7
21080-1701034-00	B220	3
21080-1701116-10	B240	6
21080-1701117-00	B230	9
21080-1701148-00	B230	1
21080-1701164-10	B230	5
21080-1701170-10	B240	4
21080-1701171-00	B240	2
21080-1701173-00	B240	3
21080-1701180-01	B220	9
21080-1701180-02	B220	9
21080-1701180-03	B220	9
21080-1701180-04	B220	9
21080-1701244-00	B220	5
21080-2215034-00	B401	1

Номер детали	Индекс	№ позиции
21080-2215036-00	B401	3
21080-2215056-00	B401	13
21080-2215073-01	B401	11
21080-2215086-00	B401	12
21080-2215104-00	B401	14
21080-2302060-30	B410	1
21080-2303012-00	B410	7
21080-2303018-00	B410	8
21080-2303036-01	B410	2
21080-2303036-02	B410	2
21080-2303036-03	B410	2
21080-2303050-00	B410	9
21080-2303060-00	B410	10
21080-2303090-00	B410	3
21080-2303091-00	B410	3
21080-2303092-00	B410	3
21080-2303093-00	B410	3
21080-2303094-00	B410	3
21080-2303095-00	B410	3
21080-2303096-00	B410	3
21080-2303097-00	B410	3
21080-2303098-00	B410	3
21080-2303099-00	B410	3
21080-2303100-00	B410	3
21080-2303101-00	B410	3
21080-2303102-00	B410	3
21080-2303103-00	B410	3
21080-2303104-00	B410	3
21080-2303105-00	B410	3
21080-2303106-00	B410	3
21080-2303107-00	B410	3
21080-2303108-00	B410	3
21080-2303109-00	B410	3
21080-2303110-00	B410	3
21080-2901050-00	D200	7
21080-2901051-00	D200	8
21080-2901052-00	D200	6
21080-2904045-00	D210	11
21080-2904194-00	C200	4
21080-2904194-00	D210	3
21080-2904225-00	D210	20
21080-2904270-00	D210	21
21080-2906042-00	D220	1
21080-2914040-00	D300	13
21080-3001060-00	D400	3
21080-3001061-00	D400	4
21080-3101040-10	D410	5
21080-3101040-10	D411	5
21080-3101301-00	D410	2

Номер детали	Индекс	№ позиции
21080-3101301-00	D411	2
21080-3101301-00	D414	2
21080-3101302-00	D410	3
21080-3101302-00	D411	3
21080-3101302-00	D414	3
21080-3101303-00	D410	3
21080-3101303-00	D411	3
21080-3101303-00	D414	3
21080-3101304-00	D410	3
21080-3101304-00	D411	3
21080-3101304-00	D414	3
21080-3101306-00	D410	3
21080-3101306-00	D411	3
21080-3101306-00	D414	3
21080-3101307-00	D410	3
21080-3101307-00	D411	3
21080-3101307-00	D414	3
21080-3101308-00	D410	1
21080-3101308-00	D411	1
21080-3101308-00	D414	1
21080-3101309-00	D410	3
21080-3101309-00	D411	3
21080-3101309-00	D414	3
21080-3101310-00	D410	3
21080-3101310-00	D411	3
21080-3101310-00	D414	3
21080-3101311-00	D410	3
21080-3101311-00	D411	3
21080-3101311-00	D414	3
21080-3101312-00	D410	3
21080-3101312-00	D411	3
21080-3101312-00	D414	3
21080-3101313-00	D410	3
21080-3101313-00	D411	3
21080-3101313-00	D414	3
21080-3103060-00	B401	5
21080-3103061-00	D400	8
21080-3103068-00	D400	13
21080-3103068-00	D420	8
21080-3103079-00	D400	10
21080-3104016-00	D420	3
21080-3104020-00	D420	5
21080-3104020-01	D420	5
21080-3104020-02	D420	5
21080-3104020-04	D420	5
21080-3104032-00	D420	4
21080-3104079-00	D420	6
21080-3401228-00	C121	13
21080-3401228-00	D150	6

Номер детали	Индекс	№ позиции
21080-3403020-10	D110	2
21080-3414078-00	D120	1
21080-3501018-00	C210	3
21080-3501019-00	C210	4
21080-3501030-01	C210	7
21080-3501032-00	C210	2
21080-3501033-00	C210	1
21080-3501039-01	C210	8
21080-3501057-00	C210	15
21080-3501058-00	C210	14
21080-3501063-00	C210	12
21080-3501166-00	C210	19
21080-3501170-01	C210	18
21080-3502010-11	C220	3
21080-3502011-11	C220	3
21080-3502012-10	C230	2
21080-3502013-10	C230	2
21080-3502019-01	C230	3
21080-3502019-01	C231	3
21080-3502033-00	C230	7
21080-3502033-00	C231	7
21080-3502035-00	C230	5
21080-3502035-00	C231	9
21080-3502038-00	C230	13
21080-3502038-00	C231	14
21080-3502070-00	C220	8
21080-3502090-01	C230	4
21080-3507034-00	C230	12
21080-3507034-00	C231	13
21080-3507035-00	C230	12
21080-3507035-00	C231	13
21080-3507036-00	C230	6
21080-3507036-00	C231	6
21080-3507037-00	C230	6
21080-3507037-00	C231	6
21080-3508046-00	C170	9
21080-3508071-00	C170	6
21080-3508073-00	C170	7
21080-3508075-10	C170	10
21080-3508214-20	C170	15
21080-3512009-00	C160	10
21080-3512016-10	C160	5
21080-3512115-00	B200	3
21080-3512115-00	C160	13
21080-3512119-10	C160	9
21080-3512120-10	C160	2
21080-3512124-00	C160	15
21080-3512128-00	C130	6
21080-3512129-10	C160	4

Номер детали	Индекс	№ позиции
21080-3512132-00	C130	5
21080-3512141-00	C130	4
21080-3512147-00	C160	3
21080-3714615-00	K310	8
21080-3714615-00	K311	10
21080-3714615-00	K312	14
21080-3714615-00	K313	18
21080-3714615-01	K310	8
21080-3714615-01	K311	10
21080-3714615-01	K312	14
21080-3714615-01	K313	18
21080-3714615-02	K310	8
21080-3714615-02	K311	10
21080-3714615-02	K312	14
21080-3714615-02	K313	18
21080-3720780-00	K300	19
21080-3720780-00	K301	16
21080-5112090-00	Z100	5
21080-5112090-00	Z102	2
21080-5112092-01	Z100	2
21080-5112092-01	Z102	1
21080-5112092-01	Z102	1
21080-5112094-00	Z101	2
21080-5301390-02	M145	4
21080-5402270-00	M145	7
21080-5402270-00	M422	9
21080-5402271-00	M145	8
21080-5402271-00	M422	8
21080-6102053-00	M390	4
21080-6104064-01	M370	4
21080-6104066-00	M370	3
21080-6105266-00	M395	12
21080-6105266-00	M396	11
21080-6105268-00	M100	11
21080-6105268-00	M101	13
21080-6105268-00	M102	13
21080-6105268-00	M103	14
21080-6105268-00	M320	10
21080-6105268-00	M325	17
21080-6105268-00	M395	13
21080-6105268-00	M396	12
21080-6302015-00	M390	10
21080-6302015-00	M391	5
21080-6308134-00	M390	16
21080-6308134-00	M391	11
21080-6314060-00	E201	12
21080-8109142-00	M422	4
21080-8201190-00	M180	12
21080-8402214-01	M391	16

Номер детали	Индекс	№ позиции
21080-8403066-00	M260	18
21080-8403066-00	M261	21
21080-8403068-00	M260	19
21080-8403068-00	M261	22
21080-8403068-00	M410	14
21080-8403068-00	M411	15
21080-8403276-00	Z100	6
21080-8403276-00	Z101	3
21080-8403276-00	Z101	3
21080-8406132-00	M200	14
21080-8406176-01	M200	13
21082-3724118-00	A420	6
21082-3724118-00	A421	5
21083-1002046-00	A100	15
21083-1002046-00	A101	13
21083-1002046-00	A102	13
21083-1130020-00	A320	1
21083-1130020-00	A321	1
21083-1130020-00	A322	1
21083-1701094-00	B210	3
21083-1701132-00	B220	4
21083-1701152-10	B230	6
21083-1701152-10	B240	1
21083-1701159-00	B230	2
21083-1701166-00	B230	7
21083-1701174-00	B240	5
21100-1001161-00	A145	4
21100-1001161-00	A146	14
21100-1001224-00	B200	4
21100-1001257-00	A012	15
21100-1001257-00	A013	15
21100-1001257-00	A014	15
21100-1001257-00	B300	18
21100-1001259-00	M100	12
21100-1001259-00	M101	14
21100-1001259-00	M102	17
21100-1001259-00	M103	15
21100-1005040-00	A150	3
21100-1005040-00	A151	9
21100-1005040-00	A510	9
21100-1005058-03	A120	5
21100-1005058-04	A120	5
21100-1005065-00	A121	4
21100-1005065-00	A122	4
21100-1005076-00	A121	5
21100-1005076-00	A122	5
21100-1005162-00	A110	6
21100-1005162-00	A111	5
21100-1009010-00	A110	2

Номер детали	Индекс	№ позиции
21100-1009010-30	A110	3
21100-1101176-00	A200	16
21100-1203021-12	A420	9
21100-1203021-12	A421	8
21100-1303017-00	A610	1
21100-1303067-00	A610	22
21100-1307042-00	A610	19
21100-1311094-00	A610	10
21100-1311094-00	E200	23
21100-1311094-00	E201	22
21100-1311094-00	M370	8
21100-1602048-00	B110	17
21100-1602048-00	C100	8
21100-1602050-00	B110	9
21100-1602050-00	C100	6
21100-1602050-00	C101	11
21100-1701030-00	B220	1
21100-1701043-12	B220	6
21100-1701080-00	B230	15
21100-1701098-00	B220	8
21100-1701105-00	B220	12
21100-1701131-10	B230	19
21100-1701133-00	B230	3
21100-1701158-00	B230	4
21100-1701164-00	B230	8
21100-1701200-00	B210	8
21100-1701200-02	B210	8
21100-2215011-00	B401	7
21100-2215012-00	B401	4
21100-2215030-01	B401	2
21100-2215030-03	B401	2
21100-2215068-01	B401	10
21100-2215068-03	B401	10
21100-2215070-00	B401	17
21100-2301034-00	B410	4
21100-2301034-01	B410	4
21100-2301035-00	B410	4
21100-2301035-01	B410	4
21100-2302017-00	B220	11
21100-2302030-10	B220	10
21100-2904054-00	D210	12
21100-2904055-00	D210	19
21100-2912652-00	D300	16
21100-2914046-00	D300	6
21100-2914047-00	D300	6
21100-2915450-00	D300	14
21100-3101301-00	D412	2
21100-3101301-00	D413	2
21100-3101302-00	D412	2

Номер детали	Индекс	№ позиции
21100-3101302-00	D413	2
21100-3103065-00	D400	12
21100-3103065-00	D420	9
21100-3104014-00	D420	2
21100-3105042-00	Y100	3
21100-3401016-02	D160	3
21100-3401018-00	D150	17
21100-3401020-00	D160	2
21100-3401022-01	D160	1
21100-3401022-02	D160	1
21100-3401024-00	D150	20
21100-3401026-00	D150	11
21100-3401036-00	D150	16
21100-3401044-00	D150	19
21100-3401048-00	D160	6
21100-3401053-00	D150	13
21100-3401057-00	D150	14
21100-3401066-10	D150	9
21100-3401070-00	D150	10
21100-3401071-00	D150	26
21100-3401075-00	D150	12
21100-3401089-00	D150	8
21100-3401104-00	D160	9
21100-3401104-01	D160	9
21100-3401116-00	D150	2
21100-3401165-10	D110	9
21100-3401165-11	D110	9
21100-3401165-12	D110	8
21100-3401224-00	D150	5
21100-3401225-00	D150	4
21100-3401225-01	D150	4
21100-3401268-00	D160	4
21100-3401269-00	D150	7
21100-3401270-00	D160	5
21100-3401272-00	D160	8
21100-3401274-00	D160	7
21100-3401276-00	D150	15
21100-3401286-00	D150	25
21100-3401302-00	D150	1
21100-3401304-00	D150	18
21100-3402136-00	D100	12
21100-3403080-00	D110	1
21100-3403204-00	D100	15
21100-3501017-01	C210	16
21100-3506085-00	C120	1
21100-3506085-00	C121	1
21100-3506085-02	C120	1
21100-3506085-02	C121	1
21100-3506085-04	C120	1

Номер детали	Индекс	№ позиции
21100-3506085-04	C121	1
21100-3508039-00	C170	4
21100-3510040-01	C111	8
21100-3510040-02	C111	8
21100-3701634-00	K140	7
21100-3701637-00	K140	6
21100-3701638-00	K140	5
21100-3701686-00	A150	1
21100-3701686-00	K130	7
21100-3701686-00	K140	1
21100-3704217-00	K110	3
21100-3704324-00	K110	5
21100-3710620-00	K310	4
21100-3710620-00	K311	4
21100-3710620-00	K312	4
21100-3710620-00	K313	4
21100-3710620-01	K310	4
21100-3710620-01	K311	4
21100-3710620-01	K312	4
21100-3710620-01	K313	4
21100-3721020-23	K300	7
21100-3721020-23	K300	8
21100-3721020-23	K301	7
21100-3721020-23	K301	8
21100-3722105-00	K340	2
21100-3722107-00	K340	2
21100-3722110-00	K340	2
21100-3722115-00	K340	2
21100-3722120-00	K340	2
21100-3722125-00	K340	2
21100-3724308-00	C110	3
21100-3724308-00	C111	3
21100-3747210-11	K340	5
21100-3747210-31	K340	1
21100-5007090-00	Z102	4
21100-5007091-00	Z100	4
21100-5007248-00	M140	1
21100-5007248-00	M150	6
21100-5007394-00	M310	2
21100-5007395-00	M310	2
21100-5101584-00	M220	1
21100-5101584-00	M221	1
21100-5208009-07	E200	22
21100-5208009-07	E201	20
21100-5208009-10	E200	22
21100-5208009-10	E201	21
21100-5208458-00	E200	10
21100-5208458-00	E201	10
21100-6104192-01	M370	1

Номер детали	Индекс	№ позиции
21100-6105128-00	M320	2
21100-6107032-10	M390	12
21100-6107032-10	M391	17
21100-6205128-00	M325	2
21100-6810054-30	M100	8
21100-6810054-30	M101	10
21100-6810054-30	M102	10
21100-6810054-30	M103	11
21100-8202010-10	M180	17
21100-8202011-10	M180	17
21100-8202043-10	M180	16
21100-8402214-00	M200	9
21104-3704010-00	K110	4
21110-1001074-10	A010	7
21110-1003284-00	A100	22
21110-1003286-00	A100	23
21110-1003288-00	A100	24
21110-1003288-01	A100	24
21110-1006015-10	A150	13
21110-1008014-40	A400	1
21110-1008015-20	A400	5
21110-1008015-21	A400	5
21110-1008015-22	A400	5
21110-1008044-00	A400	2
21110-1008078-00	A400	10
21110-1014058-10	A500	13
21110-1014278-10	A100	2
21110-1144026-10	A141	8
21110-1144056-02	A240	4
21110-1144056-05	A240	9
21110-2912712-00	D300	17
21110-3705010-02	K120	5
21110-3705010-03	K120	5
21110-3705010-04	K120	5
21110-3707010-00	K120	9
21110-3707010-03	K120	9
21110-3707080-20	K400	3
21110-3724036-00	K400	2
21110-5607080-00	M160	18
21110-8101482-00	K306	10
21110-8101482-00	M410	11
21110-8101482-00	M411	11
21114-1003260-00	A100	1
21114-1008043-00	A010	8
21114-1008080-00	A420	16
21114-1008082-00	A400	7
21116-1003020-00	A100	28
21116-1003020-01	A100	28
21116-1003271-00	A100	7

Номер детали	Индекс	№ позиции
21116-1004010-00	A130	1
21116-1004010-01	A130	1
21116-1004010-02	A130	1
21116-1004015-00	A130	4
21116-1004015-01	A130	4
21116-1004015-02	A130	4
21116-1004015-30	A130	4
21116-1004015-31	A130	4
21116-1004015-32	A130	4
21116-1005025-00	A120	8
21116-1005030-00	A120	10
21116-1005317-00	A120	4
21116-1006020-00	A140	3
21116-1006040-00	A140	24
21116-1006148-00	A140	2
21116-1006160-00	A140	1
21116-1006209-00	A140	19
21116-1006216-00	A140	18
21116-1006218-00	A140	14
21116-1006226-00	A140	8
21116-1006238-00	A140	5
21116-1006324-00	A140	21
21116-1006326-00	A140	20
21116-1008600-10	A410	3
21116-1008610-00	A410	6
21116-1008611-00	A410	7
21116-1008616-00	A410	4
21116-1148010-00	A410	5
21116-1203008-01	A420	25
21116-1203008-04	A420	25
21116-1307010-00	A610	21
21120-1001364-00	A013	1
21120-1001364-00	A014	1
21120-1001371-00	A141	22
21120-1003265-00	A101	3
21120-1003265-00	A102	3
21120-1003271-01	A101	2
21120-1003271-01	A102	2
21120-1003290-00	A101	21
21120-1003290-00	A102	23
21120-1003326-10	A101	1
21120-1003326-10	A102	1
21120-1003346-00	A101	8
21120-1003346-00	A102	8
21120-1003348-00	A101	9
21120-1003348-00	A102	9
21120-1003349-00	A101	10
21120-1003349-00	A102	10
21120-1004081-00	A130	10

Номер детали	Индекс	№ позиции
21120-1004081-00	A131	10
21120-1004081-01	A130	10
21120-1004081-01	A131	10
21120-1004081-02	A130	10
21120-1004081-02	A131	10
21120-1005058-03	A121	6
21120-1005058-03	A122	6
21120-1005058-04	A121	6
21120-1005058-04	A122	6
21120-1005157-00	A110	8
21120-1005157-00	A111	7
21120-1005157-00	A610	20
21120-1005157-00	K121	1
21120-1006014-00	A151	1
21120-1006015-00	A151	10
21120-1006058-00	A141	5
21120-1006086-10	A101	23
21120-1006086-10	A102	25
21120-1006148-00	A141	11
21120-1006162-00	A141	10
21120-1006216-00	A141	12
21120-1007010-01	A151	12
21120-1007010-02	A151	12
21120-1007010-03	A151	12
21120-1007012-01	A151	8
21120-1007012-02	A151	8
21120-1007012-03	A151	8
21120-1007020-00	A151	4
21120-1007020-01	A151	4
21120-1007020-02	A151	4
21120-1007020-03	A151	4
21120-1007022-00	A151	5
21120-1007025-00	A151	3
21120-1007026-02	A151	6
21120-1007026-03	A151	6
21120-1007028-00	A151	2
21120-1007032-20	A151	7
21120-1007032-22	A151	7
21120-1007300-01	A151	11
21120-1007300-02	A151	11
21120-1008104-00	A101	17
21120-1008104-00	A102	17
21120-1008104-01	A101	17
21120-1008104-01	A102	17
21120-1008600-10	A411	7
21120-1008636-10	A411	9
21120-1008638-00	A411	8
21120-1008650-00	A411	1
21120-1008658-00	A411	2

Номер детали	Индекс	№ позиции
21120-1008658-00	A412	2
21120-1008658-01	A411	2
21120-1009045-00	A501	8
21120-1009078-00	A501	26
21120-1011010-01	A500	5
21120-1011010-01	A501	14
21120-1011010-01	A510	1
21120-1011052-01	A510	8
21120-1011061-00	A111	3
21120-1011061-00	A510	4
21120-1011257-00	A500	11
21120-1011257-00	A501	15
21120-1014056-00	A501	25
21120-1014059-10	A320	7
21120-1014059-10	A321	7
21120-1014213-00	A501	27
21120-1014231-10	A501	21
21120-1104092-00	A221	5
21120-1104252-00	A221	7
21120-1104252-00	A240	3
21120-1104252-03	A221	7
21120-1104252-03	A240	3
21120-1109080-02	A310	4
21120-1109080-03	A310	4
21120-1109080-04	A310	4
21120-1109080-06	A310	4
21120-1109112-00	A320	6
21120-1109112-00	A321	6
21120-1109112-00	A322	6
21120-1109244-00	A310	2
21120-1109249-01	A300	1
21120-1109249-01	A301	1
21120-1148080-01	A320	5
21120-1148080-01	A321	5
21120-1148080-01	A322	5
21120-1148080-03	A320	5
21120-1148080-03	A321	5
21120-1148080-03	A322	5
21120-1701114-00	B230	10
21120-1701114-00	B240	7
21120-1701146-00	B230	11
21120-1701149-00	B240	8
21120-1701170-00	B240	9
21120-3101040-10	D412	4
21120-3101040-10	D413	4
21120-3101082-00	C200	7
21120-3101082-00	C220	9
21120-3101303-00	D412	1
21120-3101303-00	D413	1

Номер детали	Индекс	№ позиции
21120-3101304-00	D412	1
21120-3101304-00	D413	1
21120-3101306-00	D412	1
21120-3101306-00	D413	1
21120-3101307-00	D412	1
21120-3101307-00	D413	1
21120-3101308-00	D412	1
21120-3101308-00	D413	1
21120-3101309-00	D412	1
21120-3101309-00	D413	1
21120-3101310-00	D412	1
21120-3101310-00	D413	1
21120-3101311-00	D412	1
21120-3101311-00	D413	1
21120-3101312-00	D412	1
21120-3101312-00	D413	1
21120-3101313-00	D412	1
21120-3101313-00	D413	1
21120-3501070-00	C200	2
21120-3501070-01	C200	2
21120-3501070-02	C200	2
21120-3501146-00	C200	1
21120-3501147-00	C200	1
21120-3501155-00	C210	17
21120-3705010-11	K121	2
21120-3705010-12	K121	2
21120-3705010-13	K121	2
21120-3706040-00	A101	4
21120-3706040-00	A102	4
21120-3706040-01	A101	4
21120-3706040-01	A102	4
21120-3706040-04	A101	4
21120-3706040-04	A102	4
21120-3707010-00	K121	3
21120-3707010-01	K121	3
21120-3847010-00	A500	8
21120-3847010-00	A501	11
21120-3847010-04	A500	8
21120-3847010-04	A501	11
21120-3851010-00	A610	4
21120-3851010-05	A610	4
21120-3855020-01	A100	30
21120-3855020-01	A101	25
21120-3855020-01	A102	27
21120-3855020-02	A100	30
21120-3855020-02	A101	25
21120-3855020-02	A102	27
21120-5607136-00	M160	15
21120-5607136-00	M161	15

Номер детали	Индекс	№ позиции
21120-6313051-00	E310	5
21120-8231015-00	M391	10
21124-1003260-00	A101	16
21124-1006148-00	A141	18
21124-1006162-00	A141	17
21124-1006209-00	A141	13
21124-1006218-00	A141	9
21124-1006226-00	A141	6
21124-1008089-00	A421	13
21124-1008089-01	A421	13
21124-1009080-00	A501	7
21124-1014058-00	A501	1
21124-1014164-00	A501	20
21124-1014166-00	A501	19
21126-1000260-11	A002	1
21126-1000260-28	A002	1
21126-1002011-00	A100	13
21126-1002011-00	A101	12
21126-1002011-00	A102	12
21126-1003011-00	A101	22
21126-1003011-00	A102	24
21126-1003020-00	A101	24
21126-1003020-00	A102	26
21126-1003020-01	A101	24
21126-1003020-01	A102	26
21126-1004010-10	A131	1
21126-1004010-11	A131	1
21126-1004010-12	A131	1
21126-1004015-10	A131	4
21126-1004015-11	A131	4
21126-1004015-12	A131	4
21126-1004015-30	A131	4
21126-1004015-31	A131	4
21126-1004015-32	A131	4
21126-1004020-00	A130	3
21126-1004020-00	A131	3
21126-1004025-00	A130	6
21126-1004025-00	A131	6
21126-1004025-30	A130	6
21126-1004025-30	A131	6
21126-1004030-00	A130	5
21126-1004030-00	A131	5
21126-1004030-30	A130	5
21126-1004030-30	A131	5
21126-1004035-00	A130	7
21126-1004035-00	A131	7
21126-1004035-30	A130	7
21126-1004035-30	A131	7
21126-1005030-00	A121	8

Номер детали	Индекс	№ позиции
21126-1005030-00	A122	8
21126-1005317-00	A121	7
21126-1005317-00	A122	7
21126-1006019-00	A141	1
21126-1006031-00	A141	2
21126-1006040-00	A141	21
21126-1006135-00	A141	19
21126-1006238-00	A141	20
21126-1014240-00	A501	2
21126-1148010-00	A321	9
21126-1307010-10	A610	21
21126-1307010-11	A610	21
21126-1411020-67	K100	4
21126-1411020-90	K100	4
21126-1412020-00	K100	1
21127-1000260-20	A003	1
21127-1003260-00	A102	16
21127-1008200-00	A415	7
21127-1008600-00	A415	1
21127-1008636-00	A415	5
21127-1008638-00	A415	8
21127-1008650-00	A412	1
21127-1014058-00	A501	1
21127-1014059-00	A322	7
21127-1014174-00	A102	18
21127-1014209-00	A102	19
21127-1104013-10	A221	6
21127-1127010-00	A415	2
21127-1127012-00	A415	10
21127-1127028-00	A415	3
21127-1127028-10	A415	9
21127-1127028-20	A415	6
21127-1132010-00	A242	3
21127-1132032-00	A242	2
21127-1132138-00	A242	5
21127-1132138-10	A242	4
21127-1144010-00	A242	1
21127-1148010-00	A322	9
21127-1411020-22	K100	4
21127-3724036-00	K401	2
21127-3724148-00	K401	3
21127-3724586-00	A102	22
21140-5325378-00	K310	9
21140-5325378-00	K311	11
21140-5325378-00	K312	16
21140-5325378-00	K313	9
21140-5325378-00	M155	5
21140-5325388-00	D100	20
21140-5325388-00	K230	4

Номер детали	Индекс	№ позиции
21140-5325388-00	K310	3
21140-5325388-00	K311	3
21140-5325388-00	K312	3
21140-5325388-00	K313	3
21140-5325388-00	K360	5
21140-5325388-00	M155	8
21140-5325388-00	M191	9
21140-6314088-00	E200	3
21140-6314088-00	E201	3
21150-1007020-00	A150	7
21150-1007021-00	A150	8
21150-1010076-00	A500	21
21150-1010076-00	A501	31
21150-1010077-00	A510	14
21150-3512200-00	C160	14
21150-3710200-00	K200	1
21150-3710200-01	K200	1
21150-3828210-00	K300	12
21150-3828210-00	K301	12
21150-3828210-02	K300	12
21150-3828210-02	K301	12
21150-3828210-03	K300	12
21150-3828210-03	K301	12
21210-1804043-00	B110	10
21210-1804043-00	C100	4
21210-1804043-00	C101	9
21210-2215082-00	B401	16
21210-2215084-00	B401	15
21210-2904194-00	A146	5
21210-5004286-00	M161	16
21210-5004286-00	M171	10
21212-3703110-00	K130	8
21213-1203073-00	A430	14
21214-1014295-00	A501	5
21214-1104116-00	A221	2
21214-1104136-00	A221	1
21230-1041056-10	A146	8
21230-1041056-11	A146	8
21230-1041065-10	A146	10
21230-1041065-11	A146	10
21230-1041067-00	A146	11
21230-1041208-00	A146	7
21230-1041208-01	A146	7
21230-1302060-00	A600	12
21230-1302060-00	A601	7
21230-1701326-00	B210	7
21230-3401085-00	D100	7
21230-3401138-00	D100	6
21230-3508012-00	C170	3

Номер детали	Индекс	№ позиции
21230-3510050-00	C110	2
21230-3510050-00	C111	2
21230-3512148-00	C160	8
21230-3703109-10	K130	1
21230-3709330-00	K300	1
21230-3709330-00	K300	1
21230-3709330-00	K301	1
21230-3709330-00	K301	1
21230-3710138-00	K300	15
21230-3710138-00	K301	15
21230-3710230-00	K300	14
21230-3710230-00	K301	14
21230-3710230-00	K320	9
21230-3710230-00	K321	9
21230-3710230-00	K322	9
21230-3725100-00	K311	6
21230-3725100-00	K312	6
21230-3725100-00	K313	6
21230-3725100-01	K311	6
21230-3725100-01	K312	6
21230-3725100-01	K313	6
21230-3725200-00	K311	5
21230-3725200-00	K312	5
21230-3725200-00	K313	5
21230-3725200-01	K311	5
21230-3725200-01	K312	5
21230-3725200-01	K313	5
21230-3725400-00	K311	7
21230-3725400-00	K312	7
21230-3725400-00	K313	7
21230-3725400-01	K311	7
21230-3725400-01	K312	7
21230-3725400-01	K313	7
21230-5208060-00	E200	15
21230-5208060-00	E201	14
21230-5325128-00	M161	19
21230-5402162-00	M161	17
21230-5402162-00	M171	11
21230-5402172-00	M170	3
21230-5402172-00	M171	3
21230-6105222-00	M395	7
21230-6105222-00	M396	7
21230-6105245-00	M160	13
21230-6105245-00	M161	12
21230-6105420-00	K110	2
21230-6105420-00	K110	2
21230-6105420-00	M330	6
21230-6105420-00	M330	6
21230-6105420-00	M395	8

Номер детали	Индекс	№ позиции
21230-6105420-00	M396	8
21230-6205162-00	M320	19
21230-6205162-00	M325	9
21230-6302332-00	M135	15
21230-6302332-00	M170	7
21230-6302332-00	M171	7
21230-6302334-00	M150	12
21230-6302334-00	M160	20
21230-6302334-00	M161	26
21230-6302334-00	M170	12
21230-6313200-01	E310	1
21230-6824176-00	M102	21
21230-8217136-00	M135	4
21230-8217136-00	M136	4
21238-1014082-00	A501	3
21238-1014092-00	A501	16
21700-1101400-00	A200	10
21700-1148041-00	A322	2
21700-2215011-10	B401	8
21700-2915542-00	D300	3
21700-3101015-01	D410	4
21700-3101015-01	D411	4
21700-3101015-01	D414	4
21700-3506558-00	C121	18
21700-3538434-00	C141	11
21700-3538434-00	C142	10
21700-3701010-10	K140	3
21700-3709315-00	K300	2
21700-3709315-00	K301	2
21700-3709315-10	K300	2
21700-3709315-10	K301	2
21700-3710020-00	K320	13
21700-3710020-00	K321	13
21700-3710020-00	K322	13
21700-3710020-01	K320	13
21700-3710020-01	K321	13
21700-3710020-01	K322	13
21700-3710020-02	K320	13
21700-3710020-02	K321	13
21700-3710020-02	K322	13
21700-3710090-00	K321	14
21700-3710090-00	K322	14
21700-3710604-00	K320	12
21700-3710604-00	K320	12
21700-3710604-00	K321	12
21700-3710604-00	K322	12
21700-3710604-00	K322	12
21700-3710604-00	K325	2
21700-3710604-01	K320	12

Номер детали	Индекс	№ позиции
21700-3710604-01	K320	12
21700-3710604-01	K321	12
21700-3710604-01	K322	12
21700-3710604-01	K322	12
21700-3710604-01	K325	2
21700-3714010-00	K220	4
21700-3722012-00	K330	2
21700-3722012-01	K330	2
21700-3722070-00	K330	1
21700-3722070-01	K330	1
21700-3722130-01	K330	3
21700-3722130-01	K340	3
21700-3722140-01	K330	6
21700-3722150-01	K330	5
21700-3722160-01	K330	4
21700-3747310-00	K340	4
21700-3824050-00	K360	12
21700-3825015-00	K360	1
21700-3825020-00	K360	2
21700-3825120-00	K360	4
21700-3825121-00	M380	4
21700-3825121-00	M381	4
21700-3825122-00	K360	3
21700-3843010-00	B200	10
21700-3843010-02	B200	10
21700-3843010-04	B200	10
21700-3843040-00	B410	5
21700-3843040-02	B410	5
21700-3843040-04	B410	5
21700-3913200-00	Y100	6
21700-3913200-01	Y100	6
21700-5402118-00	M161	6
21700-5702218-00	M160	7
21700-6102053-00	M170	5
21700-6102053-00	M171	1
21700-6102053-00	M300	1
21700-6102053-00	M301	13
21700-6102053-00	M310	6
21700-7901020-02	K306	1
21700-7901030-00	K306	6
21700-7901030-02	K306	6
21700-7903030-10	K305	9
21700-7903035-10	K305	10
21700-7903036-00	K305	8
21703-1601085-00	B140	1
21703-1601085-10	B140	4
21703-1601085-30	B140	5
21703-1601130-00	B140	6
21703-1601130-10	B140	7

Номер детали	Индекс	№ позиции
21703-1601130-30	B140	8
21703-1701033-00	B220	2
21703-1701033-01	B220	2
21703-1701033-03	B220	2
21710-6303030-00	M380	9
21710-6303030-00	M381	9
21710-6303040-00	M380	10
21710-6303040-00	M381	11
21720-3826020-00	K360	9
21720-6305316-00	M395	4
21720-6305316-00	M396	4
21800-1413010-00	A415	4
21810-1005115-00	A120	11
21810-1005115-10	A121	9
21810-1601015-00	B150	16
21810-1601120-00	B150	7
21810-1601121-00	B150	12
21810-1601180-00	B140	3
21810-1601190-00	B150	13
21810-1601200-00	B110	3
21810-1601200-01	B110	3
21810-1601211-00	B110	2
21810-1602306-00	B200	6
21810-1700012-00	B200	1
21810-1701015-00	B210	6
21810-1701092-00	B230	17
21810-1701110-00	B230	12
21810-1701110-00	B240	10
21810-1701112-00	B230	13
21810-1701119-00	B240	13
21810-1701127-00	B230	18
21810-1701173-00	B240	11
21810-1701175-00	B240	12
21810-1701189-00	B200	5
21810-1701205-00	B210	4
21810-1701302-00	B230	14
21810-1701344-00	B200	7
21810-1701344-00	B210	5
21810-1701344-00	B260	9
21810-1701347-00	B260	4
21810-1701348-00	B260	7
21810-1702012-00	B260	8
21810-1702022-00	B260	1
21810-1702026-00	B260	12
21810-1702034-00	B260	13
21810-1702044-00	B260	3
21810-1702061-00	B260	11
21810-1702070-00	B260	2
21810-1702098-00	B260	5

Номер детали	Индекс	№ позиции
21810-1702370-00	B260	10
21900-1001033-00	A010	11
21900-1001045-00	A012	14
21900-1001045-00	A013	14
21900-1001089-00	A012	4
21900-1001089-00	A013	4
21900-1001157-00	A013	9
21900-1001157-00	A014	9
21900-1001231-00	A012	13
21900-1001231-00	A013	13
21900-1003287-00	A100	26
21900-1041020-00	A146	12
21900-1041034-00	A145	2
21900-1101010-00	A200	12
21900-1101060-00	A200	6
21900-1101080-00	A200	11
21900-1101114-00	A200	13
21900-1104034-00	A220	9
21900-1104034-00	A221	15
21900-1104040-00	A220	8
21900-1104040-00	A221	14
21900-1104040-00	A230	1
21900-1104042-00	A220	11
21900-1104042-00	A221	17
21900-1104048-00	A230	6
21900-1104059-00	A220	15
21900-1104059-00	A221	22
21900-1104061-00	A220	14
21900-1104061-00	A221	21
21900-1104116-00	A220	7
21900-1104116-00	A221	13
21900-1104184-00	A230	4
21900-1104195-00	A220	12
21900-1104195-00	A221	19
21900-1104220-00	A230	3
21900-1104222-01	A210	2
21900-1109010-00	A300	3
21900-1109301-00	A300	4
21900-1109301-00	A301	4
21900-1117010-00	A210	3
21900-1139009-00	A210	6
21900-1148035-00	A320	8
21900-1164009-00	A210	4
21900-1164042-00	A220	2
21900-1164244-00	A230	5
21900-1164248-00	A220	10
21900-1164248-00	A221	16
21900-1164284-00	A220	3
21900-1200020-00	A430	9

Номер детали	Индекс	№ позиции
21900-1300008-11	A600	1
21900-1300010-01	A600	1
21900-1301012-01	A600	3
21900-1301012-11	A600	3
21900-1303010-11	A600	6
21900-1303025-11	A600	2
21900-1303055-00	A610	26
21900-1303069-00	A610	25
21900-1303080-00	A610	12
21900-1303095-11	A600	4
21900-1306010-00	A610	2
21900-1332025-11	A600	5
21900-1411094-00	K100	5
21900-2802022-00	M410	8
21900-2802023-00	M410	19
21900-2901022-20	D200	4
21900-2901022-30	D200	4
21900-2901023-20	D200	4
21900-2901023-30	D200	4
21900-2901030-10	D200	5
21900-2901030-30	D200	5
21900-2901031-10	D200	5
21900-2901031-30	D200	5
21900-2904020-00	D210	7
21900-2904040-00	D210	8
21900-2904046-00	D210	9
21900-2904049-10	D210	13
21900-2904050-00	D210	14
21900-2904270-00	D210	21
21900-2906010-00	D220	7
21900-2906040-00	D220	11
21900-2906050-00	D220	8
21900-2906078-00	D220	9
21900-2906079-00	D220	10
21900-2914054-00	D300	12
21900-2915004-00	D300	21
21900-3101014-00	D411	6
21900-3403086-00	D110	5
21900-3506500-10	C121	4
21900-3506500-20	C121	4
21900-3506500-30	C120	5
21900-3506510-10	C121	5
21900-3506510-20	C121	5
21900-3506510-30	C120	6
21900-3506540-10	C121	6
21900-3506540-20	C120	7
21900-3506550-10	C121	10
21900-3506550-20	C120	12
21900-3506560-00	C121	11

Номер детали	Индекс	№ позиции
21900-3506570-00	C121	9
21900-3506580-10	C120	4
21900-3506590-10	C120	17
21900-3506620-10	C121	2
21900-3506620-20	C120	2
21900-3506630-10	C121	17
21900-3506630-20	C120	16
21900-3506640-10	C120	13
21900-3506640-10	C121	14
21900-3506650-10	C120	15
21900-3506650-10	C121	16
21900-3538010-00	C141	4
21900-3538010-01	C141	4
21900-3538300-00	C141	6
21900-3705410-00	K120	8
21900-3707080-00	K400	3
21900-3709613-00	K350	5
21900-3709613-00	K350	5
21900-3709820-00	K320	1
21900-3709820-10	K322	1
21900-3709820-20	K321	1
21900-3709820-20	K322	1
21900-3710060-00	K321	15
21900-3710080-00	K322	15
21900-3710410-00	B200	2
21900-3710619-00	K325	1
21900-3716348-00	K231	6
21900-3718349-00	K320	8
21900-3718349-00	K321	8
21900-3718349-00	K322	8
21900-3724019-10	K400	4
21900-3724080-00	K400	5
21900-3724080-00	K401	5
21900-3724106-00	K300	4
21900-3724106-00	K301	4
21900-3724544-10	K410	1
21900-3724546-00	K410	5
21900-3724546-00	K411	5
21900-3724585-00	B301	6
21900-3724599-00	B301	4
21900-3725110-00	K310	11
21900-3743010-00	K200	6
21900-3743011-00	K200	6
21900-3824010-00	E400	8
21900-3824010-00	K370	2
21900-3824010-10	E400	8
21900-3824010-10	K370	2
21900-3824010-20	E400	8
21900-3824010-20	K370	2

Номер детали	Индекс	№ позиции
21900-3824137-00	K370	1
21900-5007032-10	M140	17
21900-5007032-30	M140	17
21900-5007060-00	M140	5
21900-5007064-00	M140	4
21900-5007120-00	M140	9
21900-5007126-00	M140	7
21900-5007127-00	M140	8
21900-5007210-00	M140	16
21900-5007230-00	M140	14
21900-5007230-10	M140	15
21900-5007402-00	M145	5
21900-5007502-00	M145	2
21900-5007502-10	M145	2
21900-5007520-00	M145	1
21900-5007521-00	M145	6
21900-5109070-00	M155	2
21900-5109154-00	M155	3
21900-5205015-00	E300	8
21900-5206012-05	M380	1
21900-5206012-05	M381	1
21900-5206012-20	M380	5
21900-5206012-20	M381	5
21900-5206012-25	M380	3
21900-5206012-25	M381	3
21900-5206016-05	M380	2
21900-5206016-05	M381	2
21900-5208090-00	E200	16
21900-5208090-00	E201	15
21900-5208095-00	E200	21
21900-5208095-00	E201	20
21900-5208097-00	E200	19
21900-5208097-00	E201	18
21900-5208098-00	E200	17
21900-5208098-00	E201	16
21900-5208406-10	E200	9
21900-5208406-10	E201	9
21900-5303044-00	M191	14
21900-5325058-00	M191	12
21900-5325134-00	M190	7
21900-5325135-00	M190	4
21900-5325258-00	M190	1
21900-5325308-00	M191	6
21900-5325308-00	M300	2
21900-5325308-00	M301	17
21900-5325308-00	M310	11
21900-5325323-00	M190	6
21900-5402114-00	M170	4
21900-5402114-00	M171	4

Номер детали	Индекс	№ позиции
21900-5402115-00	M170	4
21900-5402115-00	M171	4
21900-5403052-05	M380	12
21900-5403053-05	M380	12
21900-5606064-20	M395	6
21900-5606064-20	M396	6
21900-5702214-00	M320	18
21900-5702340-00	M160	9
21900-5702340-00	M161	8
21900-5702343-00	M160	10
21900-5702343-00	M161	9
21900-5702356-00	M160	11
21900-5702356-00	M161	10
21900-5702358-00	M160	14
21900-5702358-00	M161	13
21900-5702362-00	M160	12
21900-5702362-00	M161	11
21900-6102096-00	M300	5
21900-6102097-00	M301	16
21900-6102187-00	M301	4
21900-6102193-00	M301	8
21900-6105012-10	M320	14
21900-6105013-10	M320	14
21900-6105096-00	M320	17
21900-6105097-00	M320	17
21900-6105118-00	M320	4
21900-6105125-00	M320	1
21900-6105125-00	M325	1
21900-6105248-00	M320	15
21900-6105249-00	M320	15
21900-6107014-00	M305	6
21900-6107020-00	M305	1
21900-6107021-00	M305	1
21900-6202012-00	M310	3
21900-6202013-00	M310	3
21900-6202014-00	M310	4
21900-6202015-00	M310	4
21900-6202094-00	M310	5
21900-6202095-00	M310	5
21900-6202186-00	M300	8
21900-6202186-00	M310	7
21900-6202187-00	M310	7
21900-6202188-00	M300	11
21900-6202188-00	M310	10
21900-6202189-00	M310	10
21900-6205012-10	M325	12
21900-6205013-10	M325	12
21900-6205082-00	M325	8
21900-6205083-00	M325	8

Номер детали	Индекс	№ позиции
21900-6205096-00	M325	19
21900-6205097-00	M325	19
21900-6205112-00	M325	5
21900-6205113-00	M325	5
21900-6205120-00	M325	3
21900-6207014-00	M305	10
21900-6512010-00	K370	5
21900-7900010-40	K310	6
21900-7900010-40	K311	8
21900-7901032-00	K306	5
21900-7901033-00	K306	5
21900-8101010-00	E100	2
21900-8101010-00	E100	2
21900-8101200-00	E100	3
21900-8101204-00	E100	4
21900-8104040-00	M191	2
21900-8111012-00	E181	23
21900-8112014-11	E181	12
21900-8112030-11	E181	13
21900-8116010-00	E181	15
21900-8116014-10	E181	17
21900-8116110-00	E181	14
21900-8116162-00	E181	18
21900-8118010-10	E100	11
21900-8118010-20	E100	11
21900-8118012-00	E100	12
21900-8118020-00	E100	13
21900-8118022-00	E100	14
21900-8119054-00	E140	4
21900-8120100-00	E181	5
21900-8120160-00	E181	8
21900-8120170-00	E181	10
21900-8120228-00	E181	11
21900-8120254-00	E181	22
21900-8120256-00	E181	19
21900-8120300-00	E181	21
21900-8120310-00	E181	20
21900-8120410-00	E181	4
21900-8121030-00	E181	16
21900-8127310-00	E181	3
21900-8203010-00	M155	1
21900-8204010-00	M180	14
21900-8204010-10	M180	15
21900-8204011-00	M180	4
21900-8204011-10	M180	5
21900-8204096-00	M180	2
21900-8212204-00	M420	9
21900-8212204-00	M421	9
21900-8212204-00	M430	11

Номер детали	Индекс	№ позиции
21900-8212734-00	M425	3
21900-8212735-00	M425	4
21900-8217030-00	M100	4
21900-8217030-00	M101	5
21900-8217030-10	M101	5
21900-8217030-10	M102	5
21900-8217030-10	M103	5
21900-8217031-00	M100	6
21900-8217031-00	M101	7
21900-8217031-10	M101	7
21900-8217031-10	M102	7
21900-8217031-10	M103	7
21900-8217126-00	M135	8
21900-8217126-00	M136	8
21900-8217127-00	M135	18
21900-8233020-00	E400	4
21900-8233040-00	E400	5
21900-8234020-00	M103	8
21900-8234021-00	M103	8
21900-8401532-00	M410	2
21900-8401532-00	M411	2
21900-8402010-00	M200	11
21900-8402024-00	M200	12
21900-8402200-00	M200	19
21900-8403010-00	M260	15
21900-8403010-00	M261	14
21900-8403011-00	M260	15
21900-8403011-00	M261	14
21900-8403044-00	M260	12
21900-8403044-00	M261	15
21900-8403045-00	M260	12
21900-8403045-00	M261	15
21900-8403150-00	M260	14
21900-8403150-00	M261	18
21900-8403151-00	M260	14
21900-8403151-00	M261	18
21900-8403362-10	M410	1
21900-8403362-10	M411	1
21900-8403363-10	M410	13
21900-8403363-10	M411	14
21900-8403400-00	K130	9
21900-8403512-00	M410	12
21900-8403512-00	M411	12
21900-8403513-00	M410	15
21900-8403513-00	M411	16
21900-8404100-00	M261	25
21900-8404412-00	M422	10
21900-8404413-00	M422	1
21900-8406010-00	M200	20

Номер детали	Индекс	№ позиции
21900-8406140-00	M200	21
21900-8407010-00	M200	5
21900-8407011-00	M200	5
21900-8407122-00	M200	8
21900-8407138-00	M200	10
21900-8407146-00	M200	7
21900-8415308-00	M410	6
21900-8415308-00	M411	6
21900-8415309-00	M410	17
21900-8415309-00	M411	18
21901-1602006-10	B110	8
21901-1602210-00	B110	5
21901-1602300-00	B110	6
21901-1703010-00	B250	6
21901-1703113-00	B250	2
21901-1703243-00	B250	4
21901-1703334-00	B250	8
21901-1703334-00	B350	10
21901-1703391-00	B250	9
21901-1703391-00	B350	11
21901-1703394-00	B250	1
21901-1703394-00	B350	1
21901-3538010-00	C142	4
21901-3538010-01	C142	4
21901-3538300-00	C142	5
21901-3708010-00	K150	1
21901-3724026-40	K400	1
21901-3724026-44	K400	1
21901-6102012-00	M300	4
21901-6102012-20	M300	4
21901-6102013-00	M301	15
21901-6102013-30	M301	15
21901-6202012-00	M310	3
21901-6202013-00	M310	3
21901-6202014-00	M310	4
21901-6202015-00	M310	4
21902-1001032-00	A011	10
21902-1001033-00	A011	8
21902-1001045-00	A014	14
21902-1001089-00	A014	4
21902-1001231-00	A014	13
21902-1005110-00	A122	10
21902-1009015-00	A111	1
21902-1109010-00	A300	3
21902-1109011-00	A310	1
21902-1109012-00	A310	5
21902-1300008-11	A601	1
21902-1303025-11	A600	2
21902-1412064-00	K100	3

Номер детали	Индекс	№ позиции
21902-1602482-00	C101	5
21902-1700010-00	B300	11
21902-1700015-00	B301	2
21902-1700050-00	B300	15
21902-1703010-00	B350	8
21902-1703114-00	B350	4
21902-1703243-00	B350	6
21902-1703253-00	B350	2
21902-1709014-00	B300	4
21902-1709015-00	B300	6
21902-1714085-00	B300	14
21902-1714090-00	B300	12
21902-1714091-00	B300	13
21902-1714094-00	B300	16
21902-1714095-00	B300	17
21902-1714096-00	B301	8
21902-2215010-10	B400	1
21902-2215011-10	B400	2
21902-2215104-00	B400	3
21902-2802023-00	M411	7
21902-3504007-00	C101	6
21902-3504007-01	C101	1
21902-3504010-00	C101	12
21902-3504048-00	C101	13
21902-3708010-00	K150	1
21902-3708124-00	K150	2
21902-3708833-00	K150	3
21902-3724019-00	K400	4
21902-3724019-00	K401	4
21902-3724544-00	K411	1
21902-3724545-00	K411	3
21902-3724546-00	K411	5
21902-3724584-00	B150	2
21902-3724584-00	B300	1
21902-6102012-00	M300	4
21902-6102013-00	M301	15
21902-6202012-00	M310	3
21902-6202013-00	M310	3
21902-6202014-00	M310	4
21902-6202015-00	M310	4
21903-1300008-11	A600	1
21903-3724026-45	K401	1
21904-3724026-45	K401	1
21905-3724070-00	K400	7
21907-1109010-00	A301	3
21907-1164042-00	A221	8
21907-1164284-00	A221	9
21907-3510050-00	C111	2
21920-1200010-00	A430	15

Номер детали	Индекс	№ позиции
21920-2803015-01	M430	5
21920-2803019-00	M430	14
21920-2803052-00	M430	12
21920-2803056-00	M430	9
21920-2803057-00	M430	4
21920-2803082-00	M430	18
21920-2803083-00	M430	18
21920-2803102-00	M430	6
21920-2803103-00	M430	6
21920-2803196-00	M430	17
21920-2803197-00	M430	17
21920-2804015-00	M440	3
21920-2804015-01	M440	3
21920-2804015-10	M440	4
21920-2804015-11	M440	4
21920-2804038-00	M260	7
21920-2804039-00	M260	7
21920-2804062-00	M440	5
21920-2901022-00	D200	4
21920-2901023-00	D200	4
21920-2912812-00	D300	5
21920-2912834-00	D300	4
21920-2914002-00	D310	1
21920-2914002-10	D310	2
21920-2914008-00	D300	18
21920-3101014-10	D412	5
21920-3101015-10	D412	3
21920-3101015-20	D413	3
21920-3104063-00	D420	1
21920-3400010-10	D110	10
21920-3401010-10	D150	3
21920-3401015-00	D160	10
21920-3401155-00	D110	14
21920-3402018-00	D100	13
21920-3709590-00	K320	5
21920-3709590-00	K321	5
21920-3709590-00	K322	5
21920-3709591-00	K320	7
21920-3709591-00	K321	7
21920-3709591-00	K322	7
21920-3709669-00	K320	6
21920-3709669-00	K321	6
21920-3709669-00	K322	6
21920-3709810-00	K350	2
21920-3710010-00	K320	11
21920-3710010-00	K321	11
21920-3710010-00	K322	11
21920-3711010-00	K200	4
21920-3711011-00	K200	5

Номер детали	Индекс	№ позиции
21920-3716010-00	K230	8
21920-3716011-00	K230	1
21920-3716138-00	M440	10
21920-3716139-00	M440	10
21920-3716648-00	K230	9
21920-3721290-00	K300	11
21920-3721290-00	K301	11
21920-3724010-00	K400	6
21920-3724010-03	K400	6
21920-3724010-20	K401	6
21920-3724030-00	K410	2
21920-3724030-10	K410	2
21920-3724030-20	K411	2
21920-3724070-00	K401	7
21920-3724210-00	K410	4
21920-3724210-03	K410	4
21920-3724210-03	K411	4
21920-3724214-00	K410	6
21920-3724214-00	K411	6
21920-3724248-00	K360	8
21920-3724544-00	K410	1
21920-3724544-00	K411	1
21920-3724545-00	K410	3
21920-3724545-00	K411	3
21920-3724558-00	K410	7
21920-3724558-00	K411	7
21920-3763080-20	K350	3
21920-3801010-20	K310	1
21920-3801010-20	K311	1
21920-3801010-40	K312	1
21920-3801010-40	K313	1
21920-3840080-20	K370	6
21920-3840180-00	K370	7
21920-3921010-00	Y100	1
21920-5109014-00	M150	13
21920-5109014-10	M150	13
21920-5109054-00	M150	8
21920-5109055-00	M150	11
21920-5109342-00	M155	6
21920-5109348-00	M155	4
21920-5208096-00	E200	11
21920-5208096-00	E201	11
21920-5208102-10	E200	7
21920-5208102-10	E201	7
21920-5208422-10	E200	8
21920-5208422-10	E201	8
21920-5303016-00	M191	15
21920-5303614-00	M191	1
21920-5325010-00	M190	2

Номер детали	Индекс	№ позиции
21920-5325011-00	M191	13
21920-5325090-00	M190	8
21920-5325091-00	M190	3
21920-5325124-00	M191	7
21920-5325182-00	M191	17
21920-5325212-00	M191	18
21920-5325322-00	M190	5
21920-5325542-00	M191	5
21920-5325544-00	M191	4
21920-5326014-00	M191	19
21920-5402128-00	M170	6
21920-5402128-00	M171	6
21920-5402129-00	M170	6
21920-5402129-00	M171	6
21920-5402144-00	M170	1
21920-5402145-00	M170	1
21920-5402196-00	M170	11
21920-5402196-10	M170	11
21920-5402197-00	M170	11
21920-5402197-10	M170	11
21920-5403042-05	M380	11
21920-5403043-05	M380	11
21920-6105150-00	M330	7
21920-6105150-10	M330	7
21920-6105150-20	M330	7
21920-6105151-00	M330	7
21920-6105151-10	M330	7
21920-6105180-00	M330	8
21920-6105181-00	M330	8
21920-6106082-00	M306	2
21920-6205150-00	M335	1
21920-6205150-10	M335	1
21920-6205151-00	M335	1
21920-6205180-00	M335	2
21920-6205181-00	M335	2
21920-6206082-00	M306	5
21920-6300020-00	M390	13
21920-6301014-00	M390	14
21920-6303010-05	M380	7
21920-6303014-05	M380	8
21920-6305458-00	M395	5
21920-6314086-00	E200	1
21920-6314094-00	E200	2
21920-6314094-00	E201	2
21920-6512220-00	M396	5
21920-6810008-00	M100	1
21920-6810010-00	M100	5
21920-6810011-00	M100	3

Номер детали	Индекс	№ позиции
21920-6820110-00	M100	7
21920-6820210-00	M100	2
21920-7900100-00	K312	8
21920-7900100-00	K313	11
21920-7900200-00	K312	10
21920-7900200-00	K313	13
21920-7900300-00	K313	16
21920-7903020-00	K305	4
21920-7903070-00	K305	7
21920-7903074-00	K305	6
21920-7905020-00	K312	11
21920-7905020-00	K313	14
21920-7905030-00	K313	17
21920-8101010-00	E100	2
21920-8118010-00	E100	11
21920-8118022-00	E100	14
21920-8121020-00	K311	12
21920-8121020-00	K313	8
21920-8121300-00	K313	10
21920-8212140-00	M420	2
21920-8212140-00	M421	2
21920-8212141-00	M420	2
21920-8212141-00	M421	2
21920-8212150-00	M420	3
21920-8212150-00	M421	3
21920-8212151-00	M420	3
21920-8212151-00	M421	3
21920-8212170-00	M420	10
21920-8212170-00	M421	10
21920-8212526-00	M420	13
21920-8212526-00	M421	12
21920-8217020-00	M135	7
21920-8217020-00	M136	7
21920-8217020-10	M135	7
21920-8217020-10	M136	7
21920-8217021-00	M135	17
21920-8217021-00	M136	12
21920-8217021-10	M135	17
21920-8217021-10	M136	12
21920-8217030-00	M103	5
21920-8217031-00	M103	7
21920-8217136-00	M135	13
21920-8217178-00	M135	14
21920-8217210-00	M135	11
21920-8217310-00	M135	16
21920-8232010-00	E400	1
21920-8233020-00	E400	4
21920-8404010-00	M260	21
21920-8404014-00	M260	22

Номер детали	Индекс	№ позиции
21920-8404015-00	M260	4
21920-8404092-00	M260	3
21920-8404093-00	M260	3
21920-8404100-00	M260	23
21920-8404380-00	M260	5
21920-8404381-00	M260	5
21920-8404412-00	M423	5
21920-8404413-00	M423	1
21920-8413010-00	M261	26
21920-8413010-10	M260	24
21921-3724010-00	K400	6
21921-3724030-00	K410	2
21921-3724210-00	K410	4
21921-3724545-00	K410	3
21921-5000014-00	M001	6
21921-5325010-00	M190	2
21921-5325010-30	M190	2
21921-6810008-00	M101	1
21921-6810008-10	M101	1
21921-6810008-30	M103	1
21921-6810008-40	M103	1
21921-6810010-00	M101	6
21921-6810010-10	M101	6
21921-6810010-20	M103	6
21921-6810011-00	M101	4
21921-6810011-10	M101	4
21921-6810011-20	M103	4
21921-6820110-00	M101	8
21921-6820110-20	M103	9
21921-6820110-30	M103	9
21921-6820111-00	M101	9
21921-6820111-20	M103	10
21921-6820111-30	M103	10
21921-6820210-00	M101	3
21921-6820210-20	M103	3
21921-6820210-30	M103	3
21921-6820211-00	M101	2
21921-6820211-20	M103	2
21921-6820211-30	M103	2
21922-3724010-00	K401	6
21922-3724010-20	K401	6
21922-3724030-00	K411	2
21922-3724030-20	K411	2
21922-3724210-00	K411	4
21922-5000014-00	M001	6
21922-5000014-10	M001	6
21922-5325010-00	M190	2
21922-5325010-80	M190	2
21922-6810010-10	M103	6

Номер детали	Индекс	№ позиции
21922-6810011-10	M103	4
21924-3724010-00	K401	6
21924-3724010-20	K401	6
21924-3724030-00	K411	2
21924-3724030-20	K411	2
21924-3724210-00	K411	4
21925-5000014-10	M001	6
21925-5303616-00	M191	16
21925-5325010-00	M190	2
21925-5325010-30	M190	2
21925-5325010-80	M190	2
21925-5325011-00	M191	13
21925-5325182-00	M191	10
21925-5326014-00	M191	11
21926-5325010-00	M190	2
21926-5325010-60	M190	2
21926-5325010-80	M190	2
21927-5000014-10	M001	6
21940-1200010-00	A430	15
21940-2804015-01	M441	8
21940-2804038-00	M261	7
21940-2804039-00	M261	7
21940-2804062-00	M441	6
21940-2804062-10	M441	7
21940-3716010-00	K231	7
21940-3716011-00	K231	1
21940-3724210-00	K410	4
21940-3724210-03	K410	4
21940-3724558-00	K410	7
21940-3724558-00	K411	7
21940-3921010-00	Y100	1
21940-5109054-00	M150	7
21940-5401090-00	M251	11
21940-5401091-00	M251	11
21940-5401326-00	M251	2
21940-5401327-00	M251	2
21940-5402136-00	M171	2
21940-5402137-00	M171	2
21940-5402144-00	M171	9
21940-5402145-00	M171	9
21940-5402190-00	M171	12
21940-5402190-10	M171	12
21940-5402191-00	M171	12
21940-5402191-10	M171	12
21940-5403042-05	M381	8
21940-5403043-05	M381	8
21940-5403052-05	M381	10
21940-5403053-05	M381	10
21940-5607014-00	M161	22

Номер детали	Индекс	№ позиции
21940-5607054-00	M161	21
21940-5607055-00	M161	21
21940-5607072-00	M161	14
21940-5607073-00	M161	14
21940-5607080-00	M161	20
21940-5607086-00	M161	23
21940-5607100-00	M161	18
21940-5707112-00	M415	1
21940-5707113-00	M415	1
21940-5707176-00	M415	3
21940-5707274-00	M415	2
21940-5707280-00	M415	6
21940-5707281-00	M415	6
21940-6300020-00	M391	14
21940-6301014-00	M391	15
21940-6305458-00	M395	5
21940-6314086-00	E201	1
21940-6512220-00	M396	5
21940-8217178-00	M136	14
21940-8217210-00	M136	13
21940-8217310-00	M136	20
21940-8217420-00	M136	11
21940-8217421-00	M136	19
21940-8404010-00	M261	23
21940-8404014-00	M261	24
21940-8404015-00	M261	3
21940-8404050-00	M261	6
21940-8404051-00	M261	6
21940-8404066-00	M261	8
21940-8404067-00	M261	4
21941-3724210-00	K410	4
21941-5000014-00	M001	1
21942-3724210-00	K411	4
21942-5000014-10	M001	1
21944-3724210-00	K411	4
21945-5000014-10	M001	1
21947-5000014-10	M001	1
8450000703	M420	4
8450000703	M421	4

Номер детали	Индекс	№ позиции
--------------	--------	-----------

АВТОМОБИЛЬ LADA KALINA 2192, 2194
И ИХ МОДИФИКАЦИИ.
КАТАЛОГ ДЕТАЛЕЙ И СБОРОЧНЫХ ЕДИНИЦ